

地域幸福度（Well-Being）指標

令和5年度 全国調査結果

2023年7月10日

一般社団法人スマートシティ・インスティテュート 専務理事 南雲岳彦



Smart City
Institute Japan

本全国調査はデジタル庁の委託事業「デジタル田園都市国家構想実現に向けた地域幸福度（Well-Being）指標設計、地域幸福度（Well-Being）サイトサービス提供及び導入支援業務」の中で実施したものの。

地域幸福度指標モデルの全体構成図 ~ 政策と主観・客観指標の関係

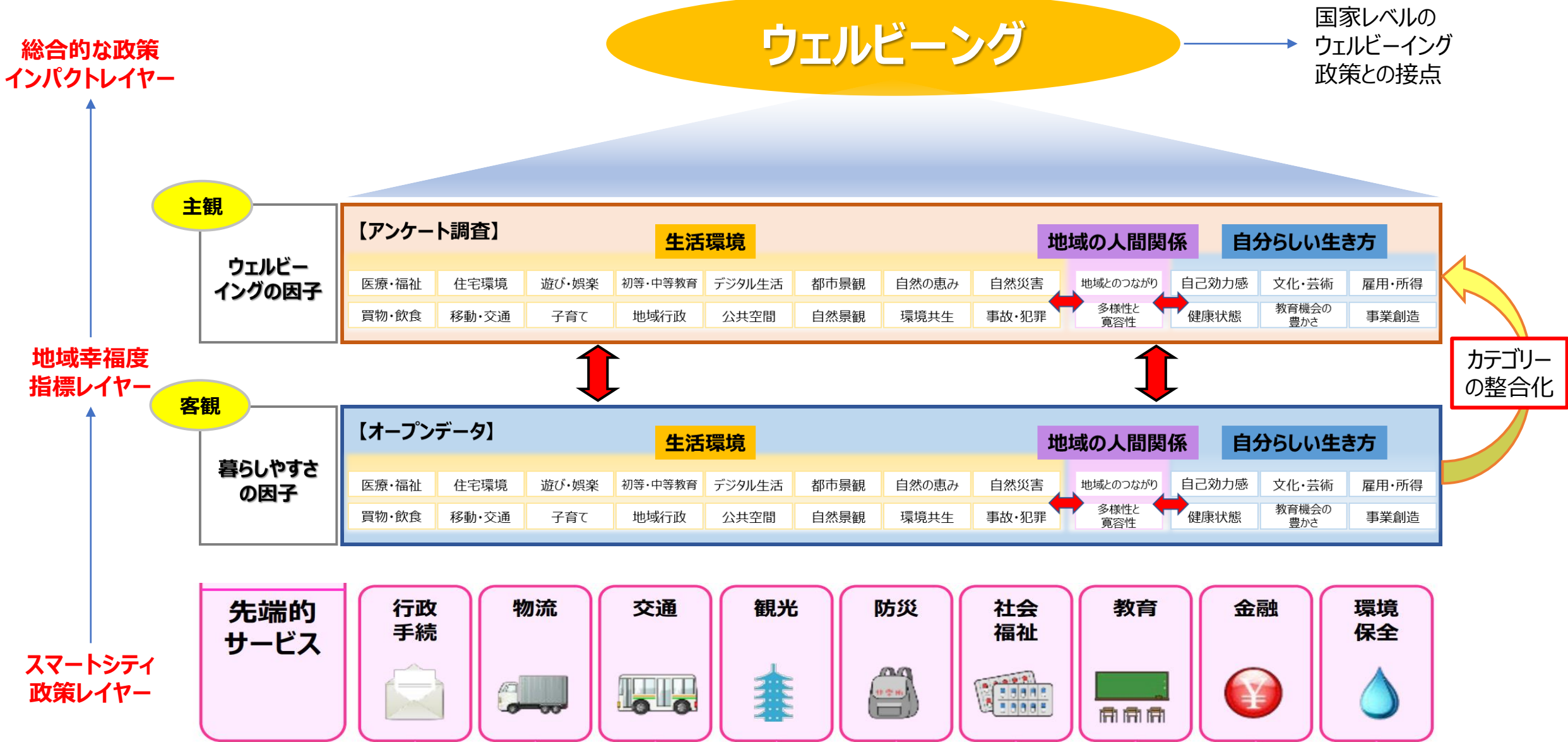

SCIJのホームページから地域幸福度（Well-Being）指標ダッシュボードへ



法人概要

エグゼクティブ
アドバイザー

会員一覧

イベント・報告

入会案内
問い合わせ

ENGLISH

会員サイト
ログイン

地域幸福度（Well-Being）指標 （Liveable Well-Being City指標®）

ダッシュボード

データダウンロード

アンケート設問票

🔗 お問合せはこちら



地域幸福度（Well-Being）指標とは



利活用ガイドブック



ダッシュボード



データダウンロード



アンケート設問票



地域幸福度(Well-Being)指標 ダッシュボード (市区町村版)

※閲覧したい項目をクリック

総合(幸福度・満足度)

因子別

主観詳細

客観詳細

ダッシュボード全体像 ~ 4つの画面が用意されている

総合

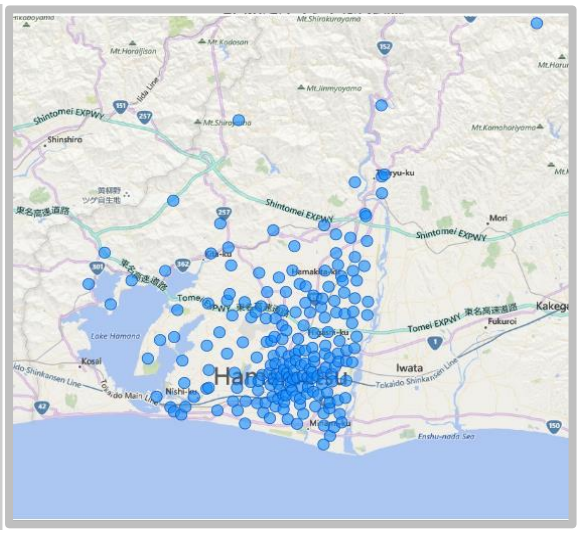
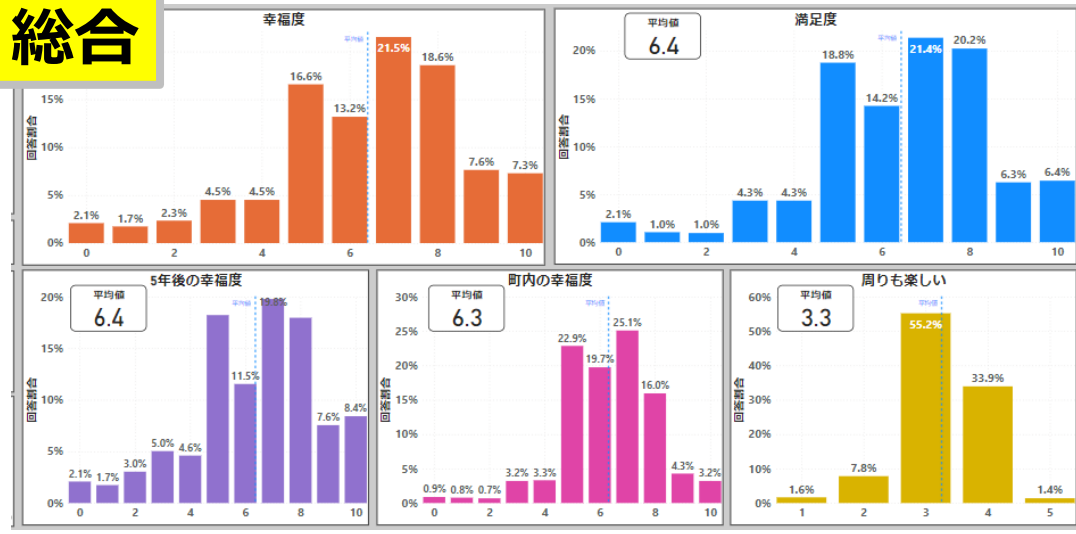

因子別

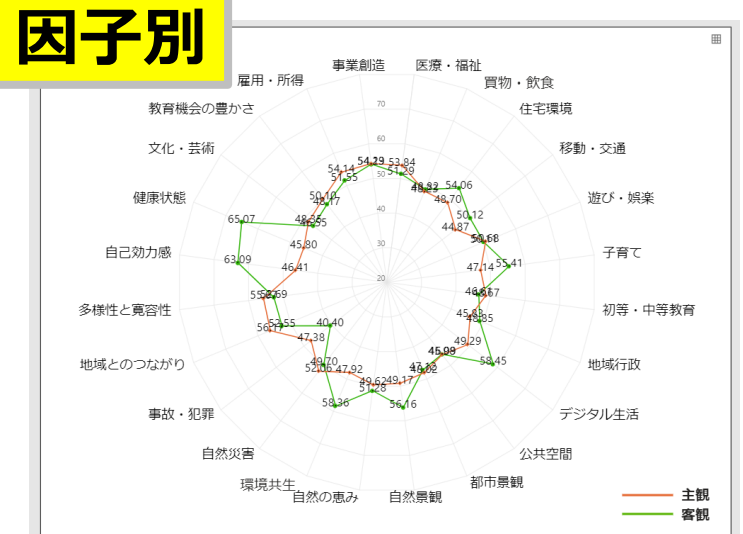

主観詳細

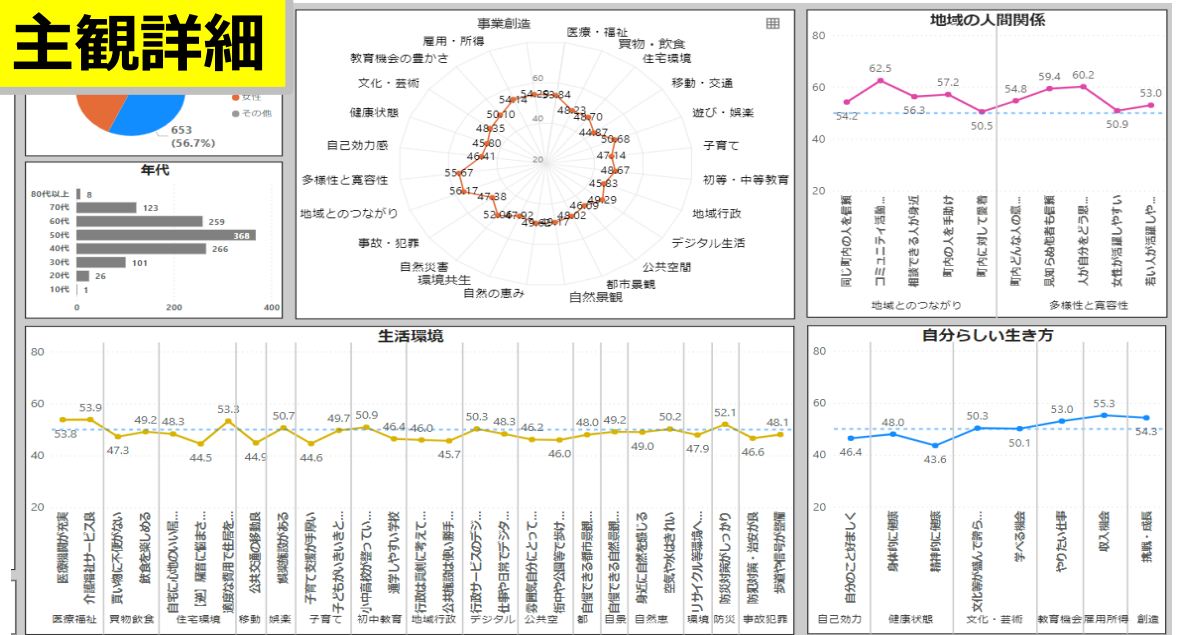

客観詳細

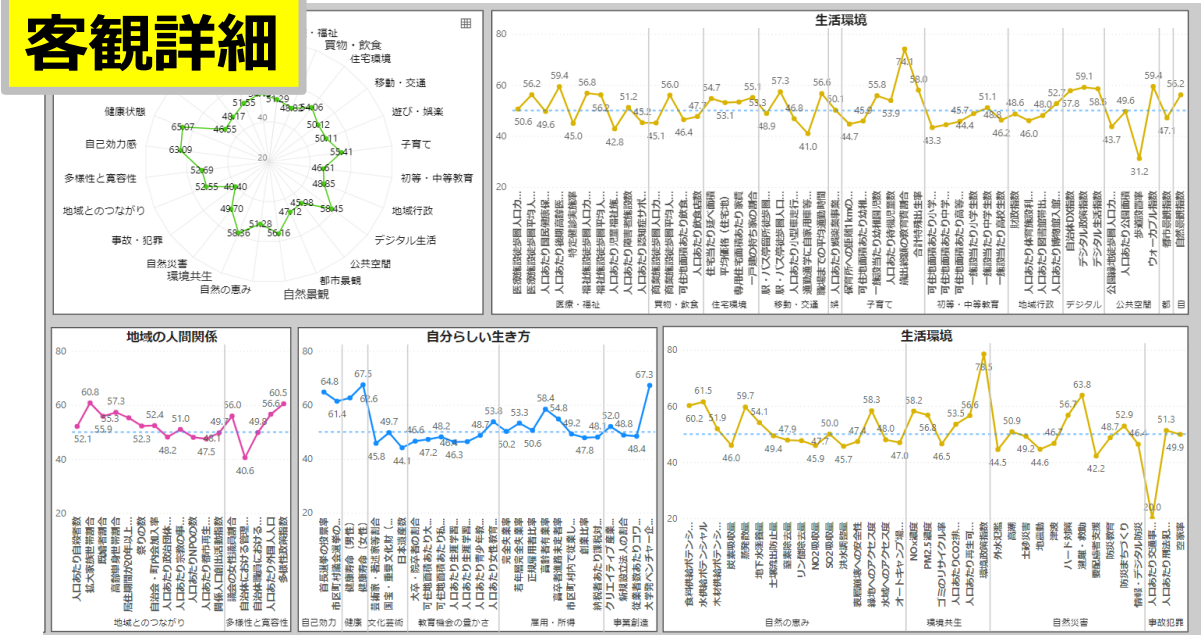

ダッシュボード全体像 ~ 4つの画面が用意されている

総合

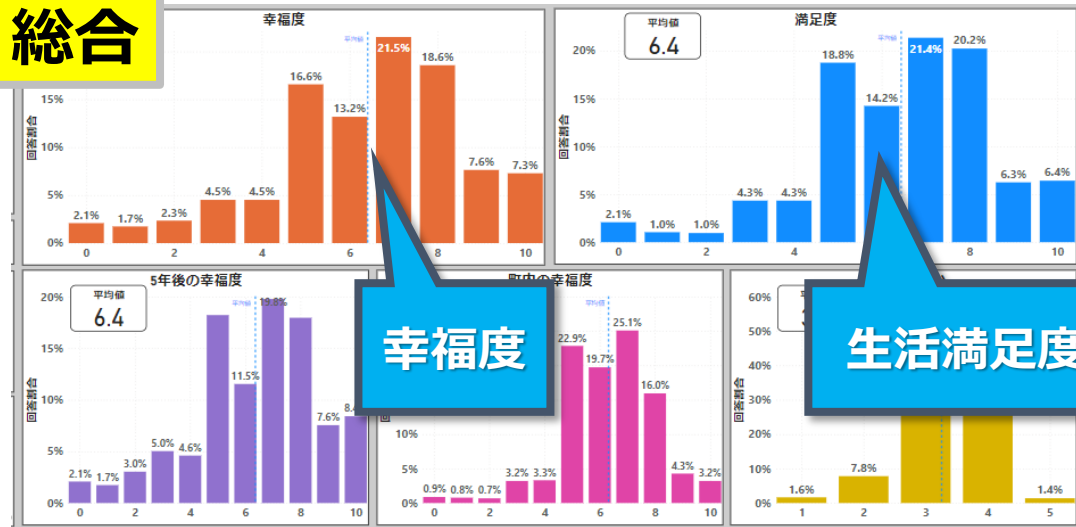

因子別

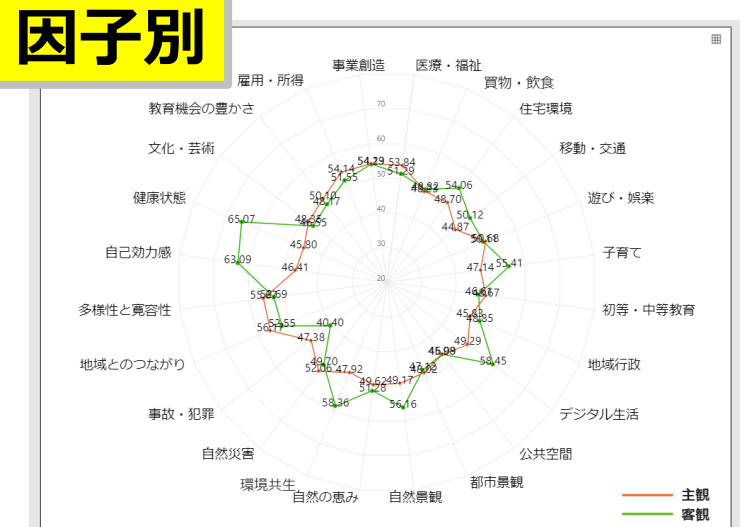

主観詳細

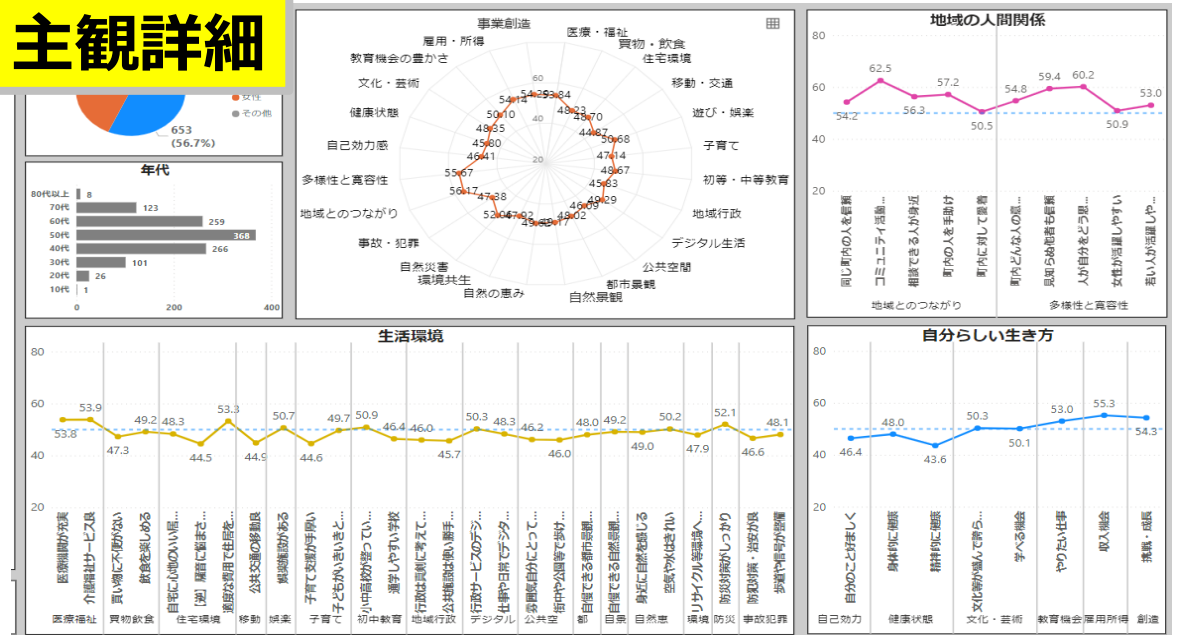

客観詳細

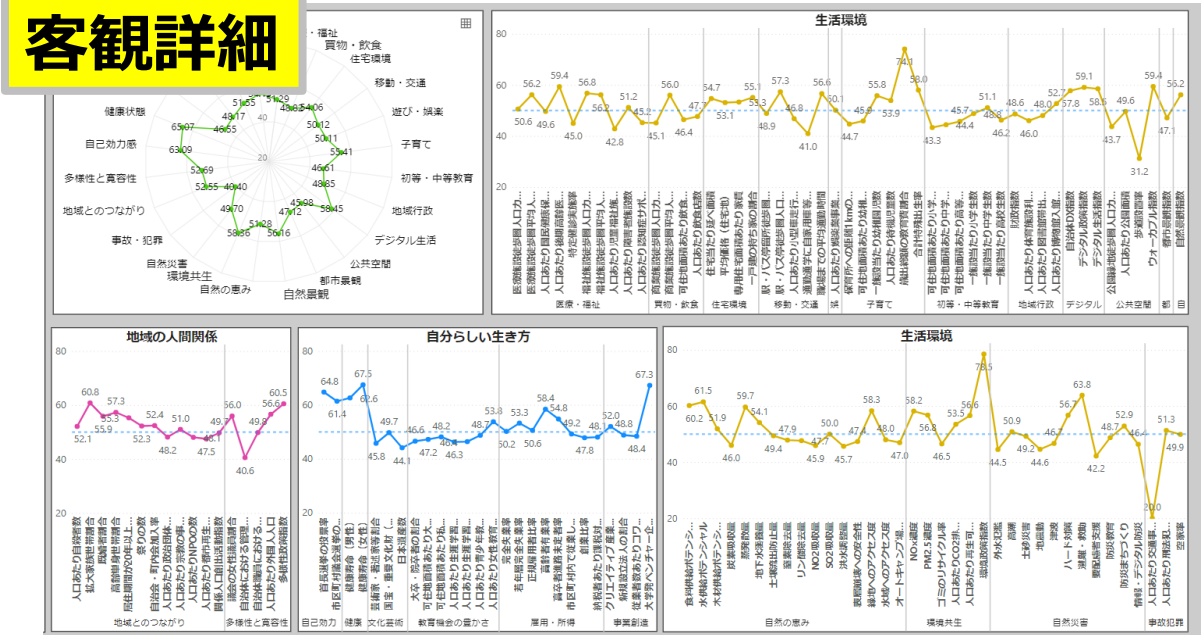

ダッシュボード全体像 ~ 4つの画面が用意されている

総合

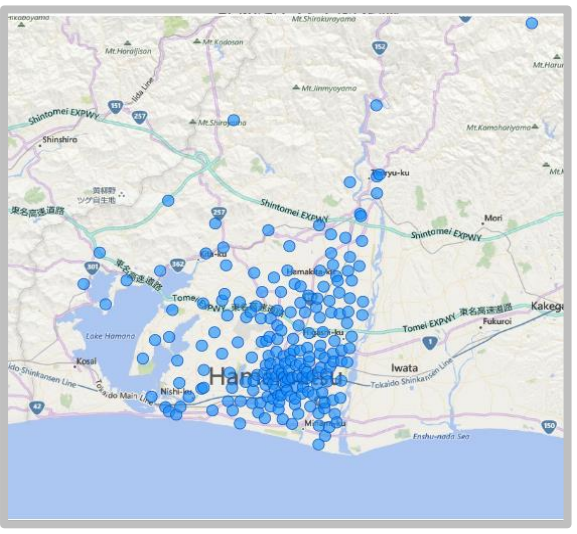
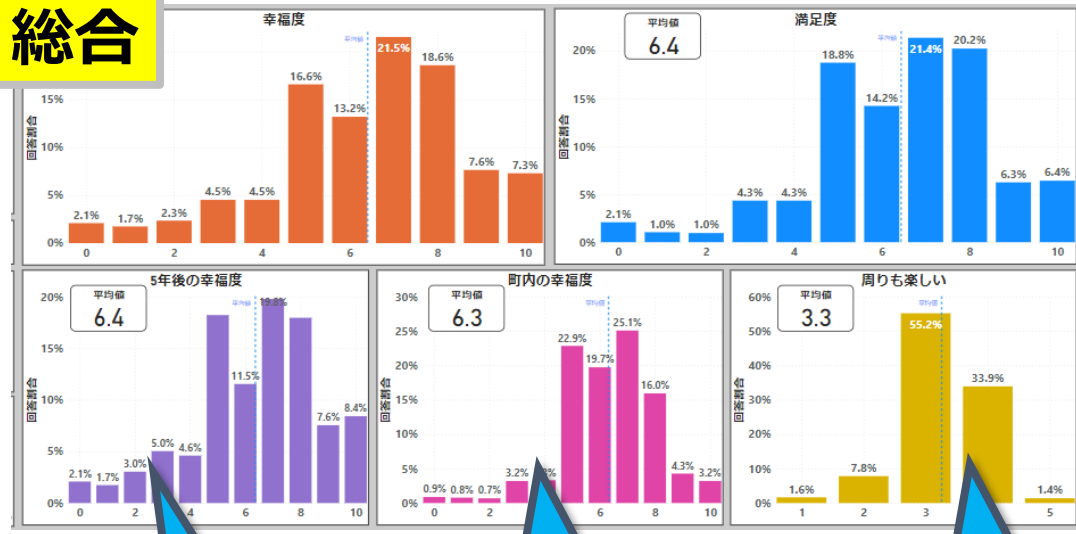

因子別

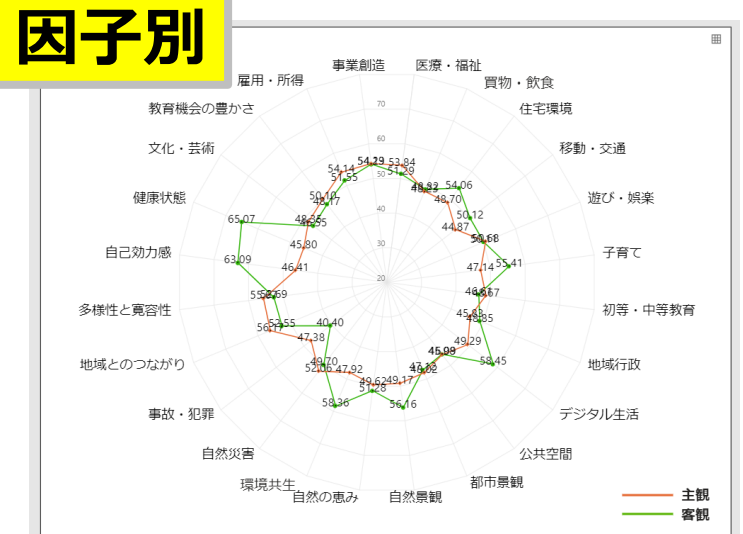

主観

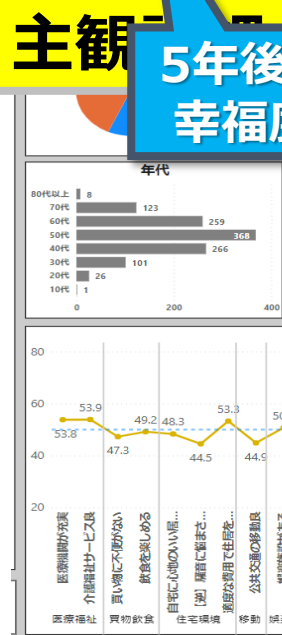

5年後の幸福度

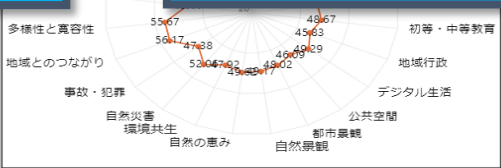

町内の幸福度

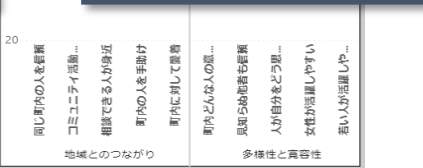

客観詳細

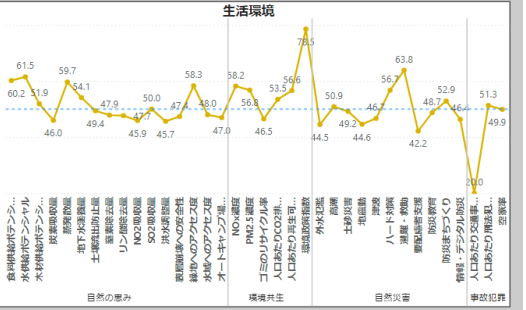
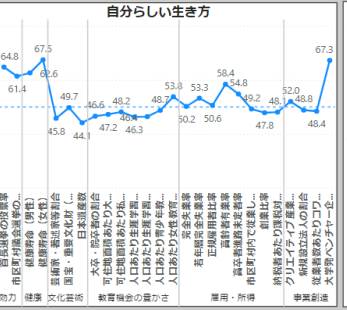
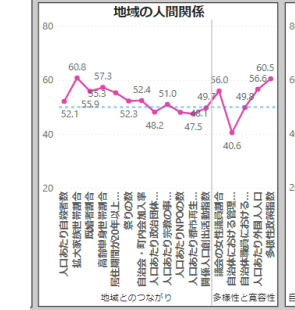
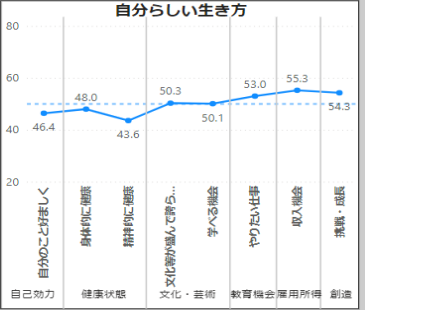
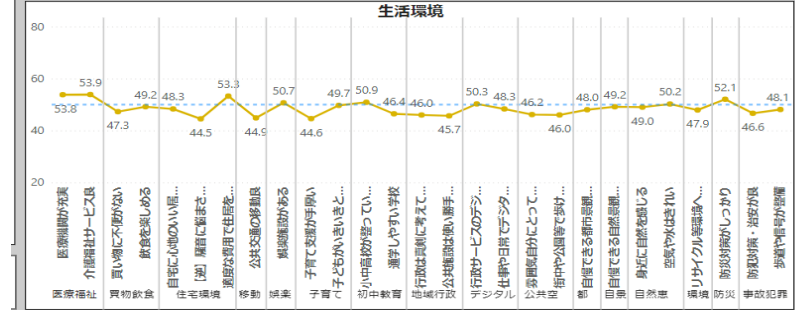
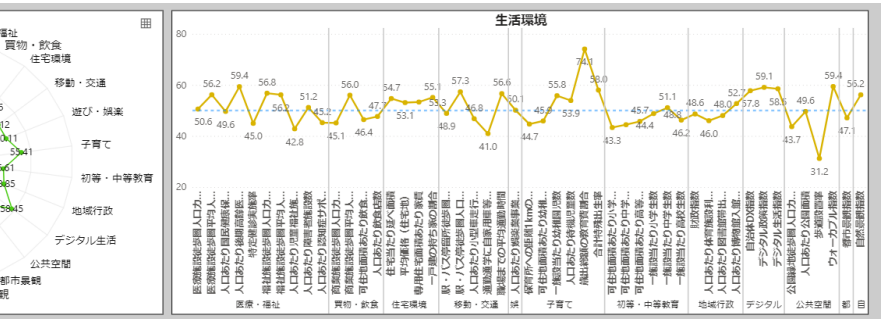
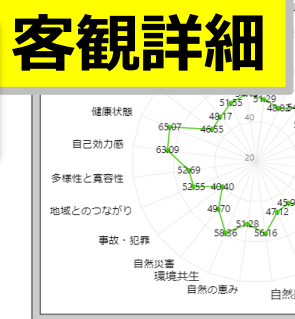

【ウェルビーイングの概念や指標・利活用プロセスについてのテキスト】

Ver.2023-01

地域幸福度(Well-Being)指標 利活用ガイドブック

2023年6月

デジタル庁
一般社団法人スマートシティ・インスティテュート

本指標は、デジタル田園都市国家構想の実現に向け、活用することを目的としています。
自治体間の優劣の比較やランキング付けなど、目的外での利用は誠に慎んで下さい。

地域幸福度(Well-Being)指標利活用ガイドブック 目次

1. デジタル田園都市国家構想におけるWell-beingとは

- [デジタル田園都市国家構想で目指すもの](#)
- [市民のWell-being向上に向けた指標の活用](#)

2. 地域幸福度(Well-Being)指標の考え方について

- [地域幸福度\(Well-Being\)指標の開発起点と狙い](#)
- [地域幸福度\(Well-Being\)指標の基本概念](#)
- [地域幸福度\(Well-Being\)指標の導入目的](#)
- [地域幸福度\(Well-Being\)指標の構成](#)
- [地域幸福度\(Well-Being\)指標を活用したスマートシティのロジックモデル](#)
- [地域幸福度\(Well-Being\)指標の全体構成図](#)
- [地域における幸福度・生活満足度を、まちに関する主観・客観評価から俯瞰する](#)
- [地域幸福度\(Well-Being\)指標の因子群とカテゴリー](#)
- [地域幸福度\(Well-Being\)指標 ～ 偏差値](#)
- [地域幸福度\(Well-Being\)指標 ～ アンケート調査](#)
- [主観指標のカatalog<市区町村版・都道府県版 共通>](#)
- [主観指標のアンケート調査設問一覧](#)
- [暮らしやすさ客観指標のカatalog<都道府県版>](#)
- [暮らしやすさ客観指標のカatalog<市区町村版>](#)

3. 地域幸福度(Well-Being)指標活用の手順 (フロー)

- [地域幸福度\(Well-Being\)指標活用の手順 \(フロー\)](#)

- [①市民の幸福度を高める因子について俯瞰する](#)
- [②市民の幸福度を高める因子を探し出す](#)
- [③市民の幸福度向上をシナリオとして可視化する](#)
- [④市民の幸福度の高め方を話し合う](#)
- [⑤市民の幸福度を高める施策を決定する](#)
- [⑥モニタリング・発展させる](#)

4. 参考となるユースケース

- [事例① 浜松市](#)
- [事例② 会津若松市](#)
- [事例③ 加古川市](#)
- [事例④ 非営利活動法人ADDS](#)
- [事例⑤ 株式会社カヤック](#)
- [事例⑥ 広域自治体](#)
- [事例⑦ 東京海上日動火災保険株式会社](#)

Appendix

[KPIの定義書・出典元](#)
[比較対象自治体の導出方法](#)
[市民意識調査を併用した、LWC指標事例](#)
[LWC指標からの改定経緯](#)

[問い合わせ先](#)

令和5年度 全国調査結果（サンプル回収84,965人）

個人の主観に関する質問「幸福度」＝ 現在、あなたはどの程度幸せですか？、「生活満足度」＝ 現在、あなたの住んでいる地域の暮らしにどの程度満足していますか？「とても幸せ/満足」を 10 点、「とても不幸/不満」を0点とすると、何点くらいになると思いますか？

幸福度の分布（性別・年齢別）

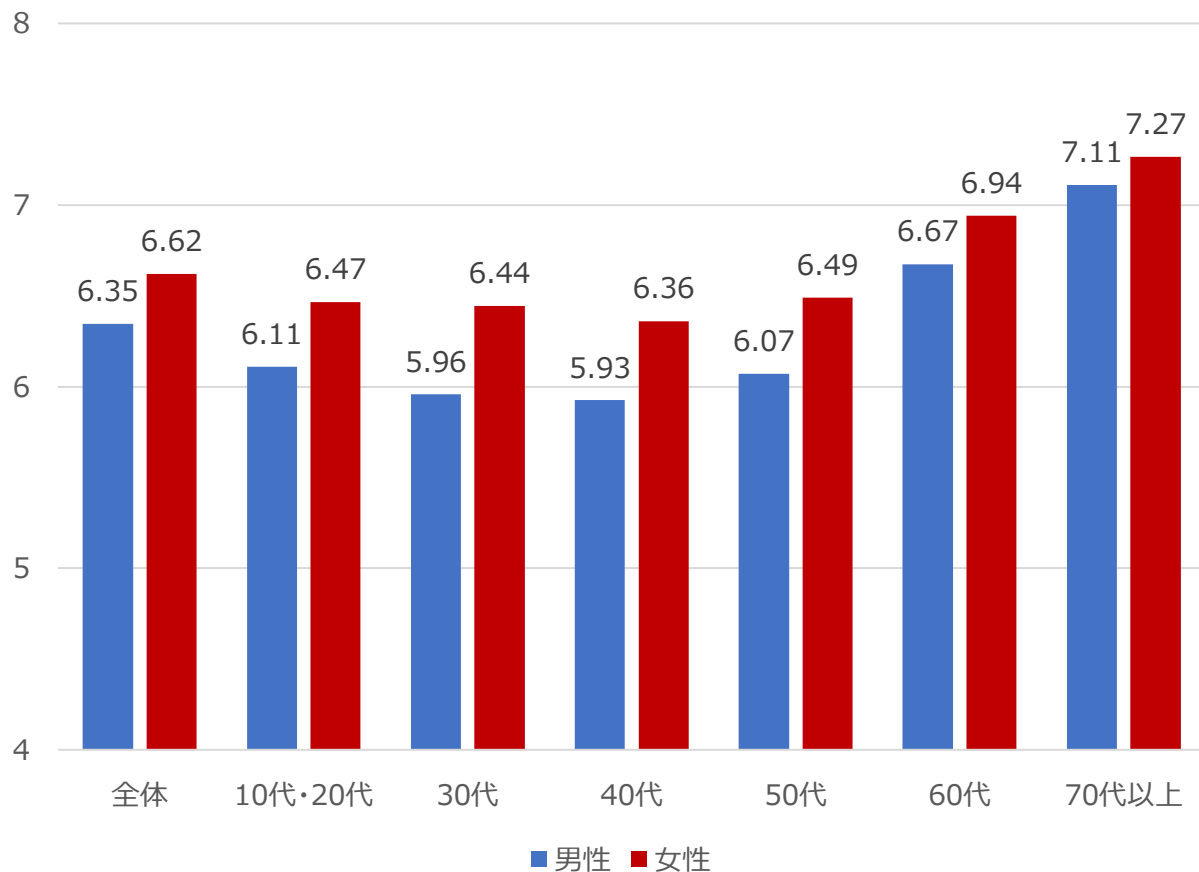

生活満足度の分布（性別・年代別）

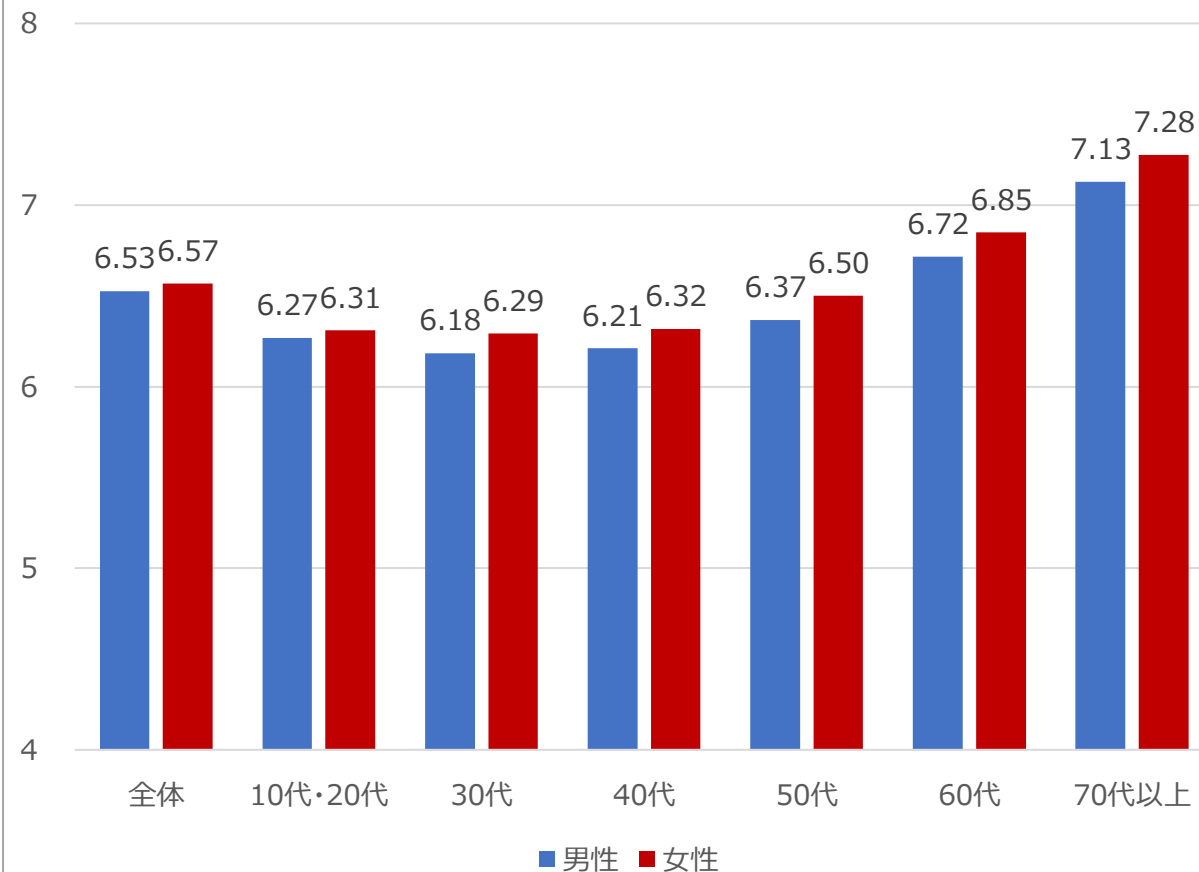

サンプル数	10代・20代	30代	40代	50代	60代	70代以上	合計
男性	1,210	2,900	8,832	14,345	12,100	6,746	46,133
女性	2,038	5,026	9,377	10,412	7,584	4,000	38,437

* 性別「その他」はサンプル数が少なかったため、本調査の対象外。

【参考】令和4年度 全国調査結果（サンプル回収33,610人）

個人の主観に関する質問「幸福度」＝ 現在、あなたはどの程度幸せですか？ 「とても幸せ」を 10 点、「とても不幸」を0点とした点数

「生活満足度」＝私は、住んでいる地域の暮らしに満足している。「強くそう思う」を5点、「全く思わない」を1点とした点数

幸福度の分布（性別・年代別）

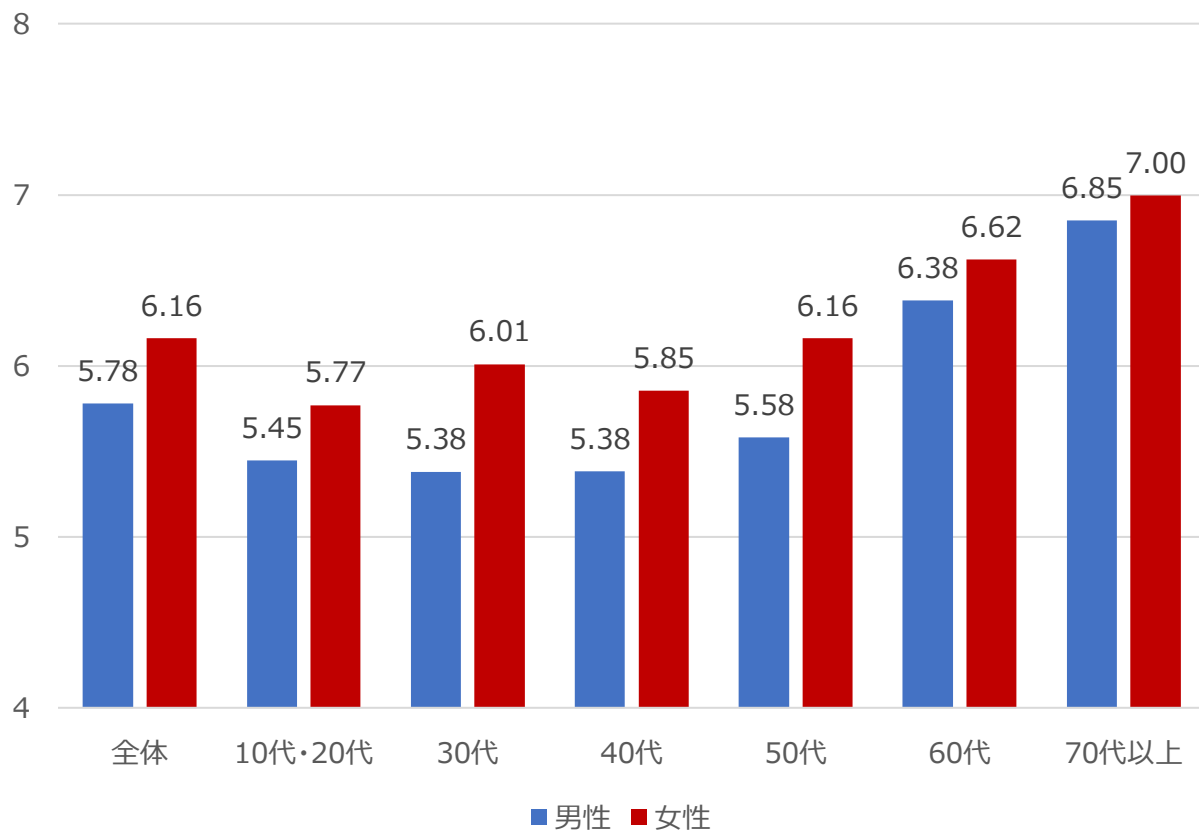

生活満足度の分布（性別・年代別）

【5件法（強くそう思う5点～全く思わない1点）】

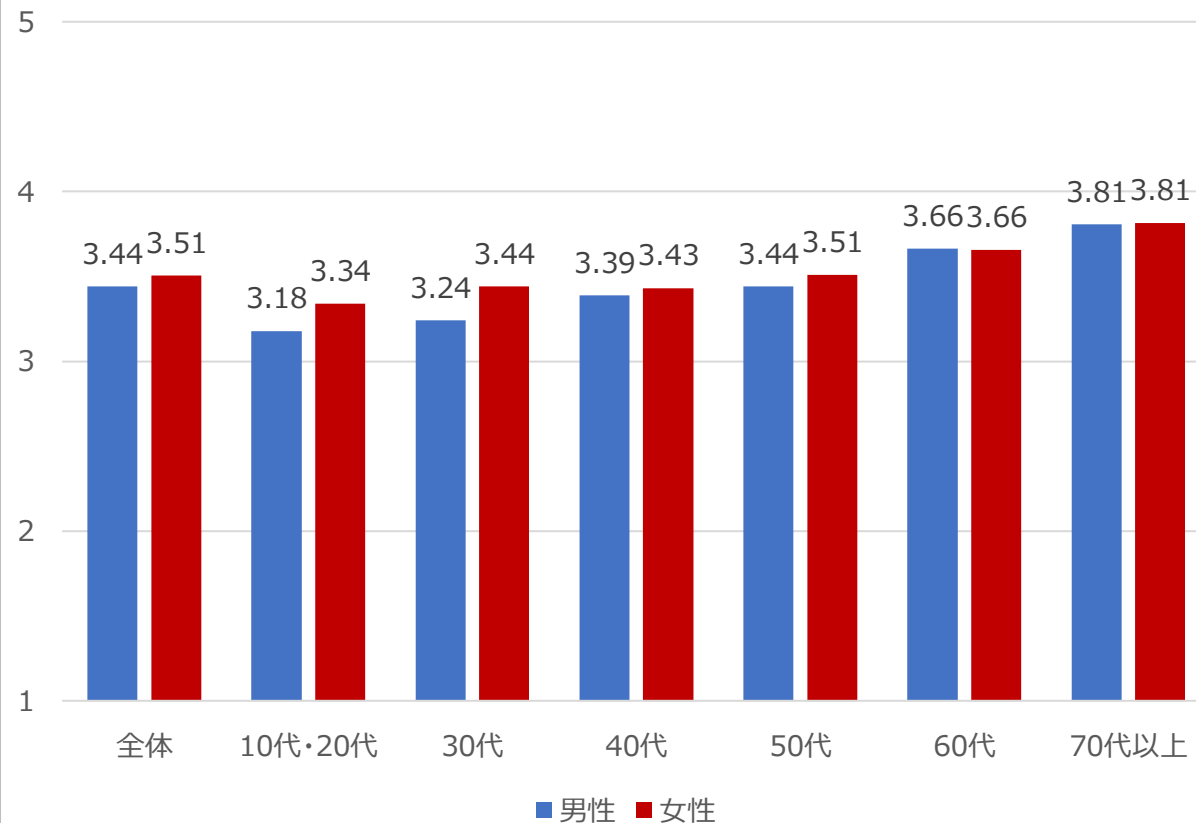

サンプル数	10代・20代	30代	40代	50代	60代	70代以上	合計
男性	2,608	2,854	3,609	3,338	2,615	2,397	17,421
女性	2,493	2,758	3,544	3,326	2,497	1,571	16,189

日本人の幸福度の分布は、ふたこぶ型（スコア5と7~8）

幸福度に関する質問 = 「現在、あなたはどの程度幸せですか？」「とても幸せ」を 10 点、「とても不幸」を0点とすると、何点くらいになると思いますか？」

幸福度の分布（日本全体）

平均値 6.47、標準偏差 2.20 (n=84,965)

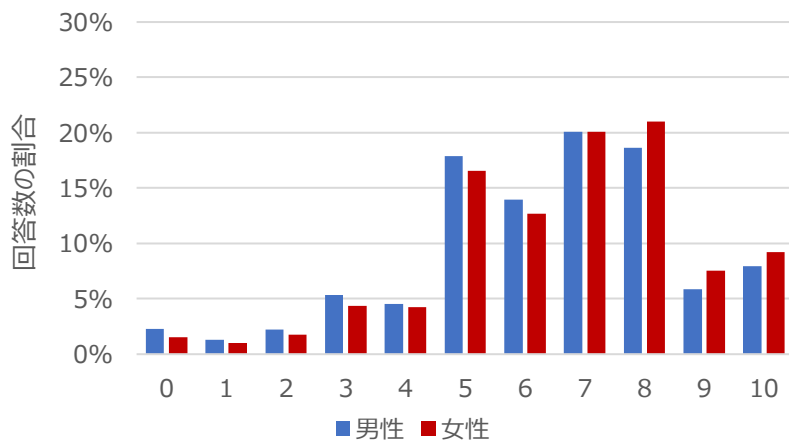

幸福度の分布（10代・20代）

平均値 6.33、標準偏差 2.38 (n=3,275)

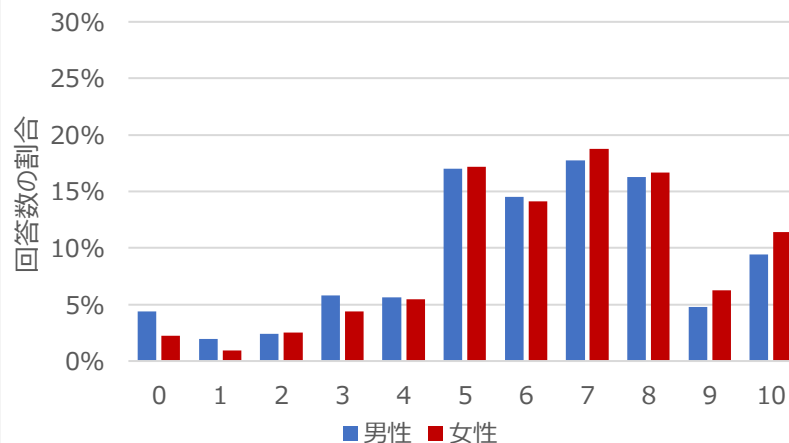

幸福度の分布（30代）

平均値 6.26、標準偏差 2.34 (n=7,989)

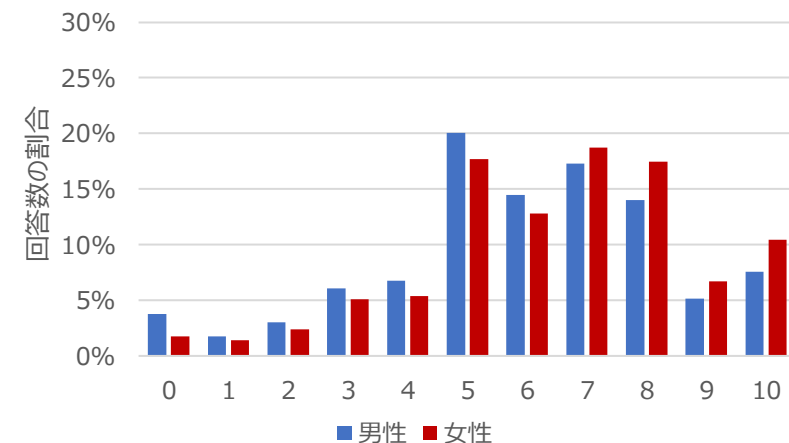

幸福度の分布（40代）

平均値 6.15、標準偏差 2.33 (n=18,333)

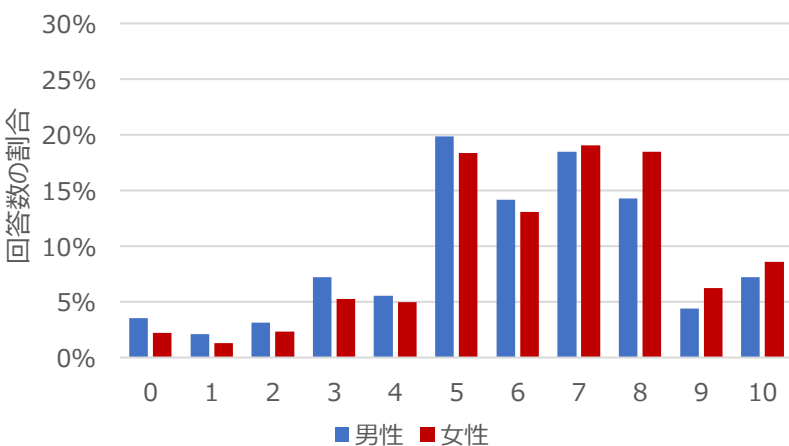

幸福度の分布（50代）

平均値 6.24、標準偏差 2.26 (n=24,846)

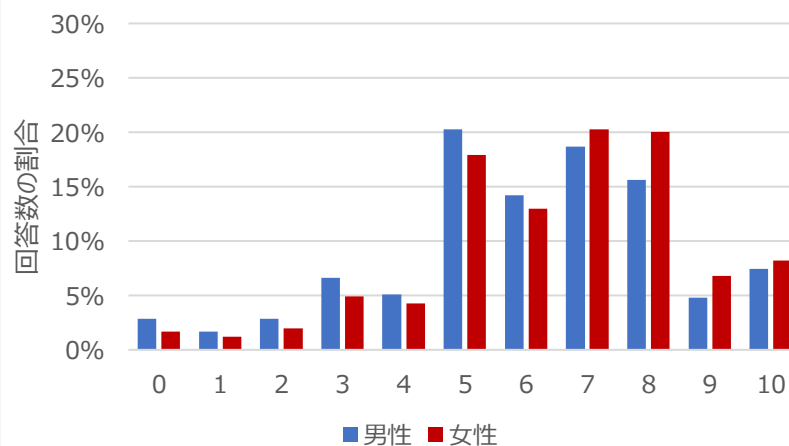

幸福度の分布（60代以上）

平均値 6.91、標準偏差 1.93 (n=30,522)

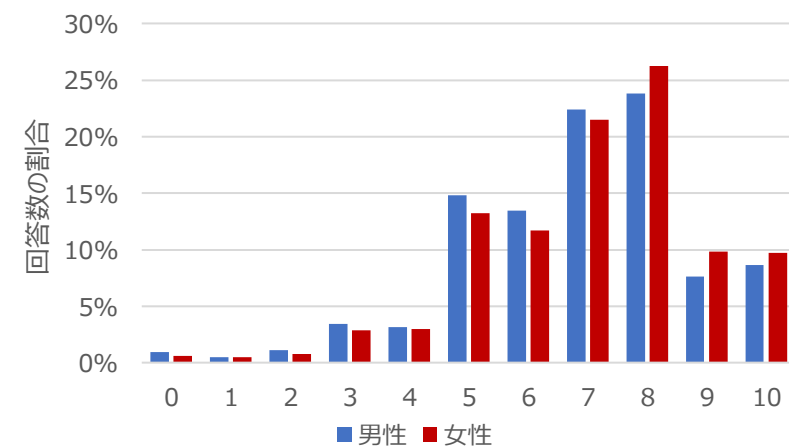

日本人の生活満足度の分布も、幸福度と同じふたこぼ型（スコア5と7~8）

生活満足度日刊する質問 = 「現在、あなたの住んでいる地域の暮らしにどの程度満足していますか？「とても満足」を10点、「とても不満足」を0点とすると、何点くらいになると思いますか？」

生活満足度の分布（日本全体）

平均値 6.54、標準偏差 2.16 (n=84,965)

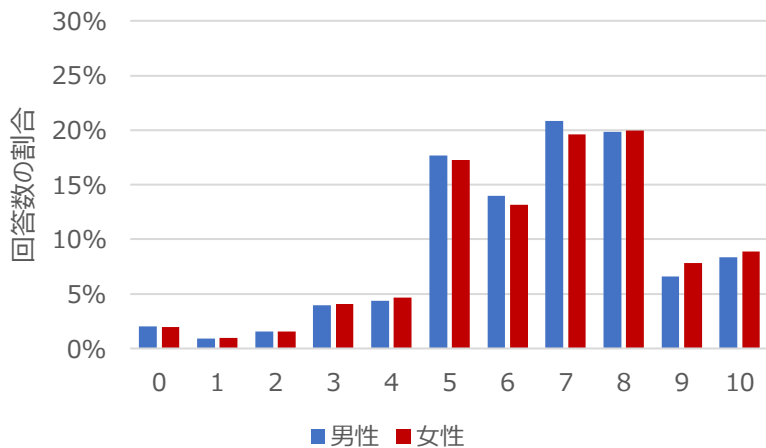

生活満足度の分布（10代・20代）

平均値 6.28、標準偏差 2.37 (n=3,275)

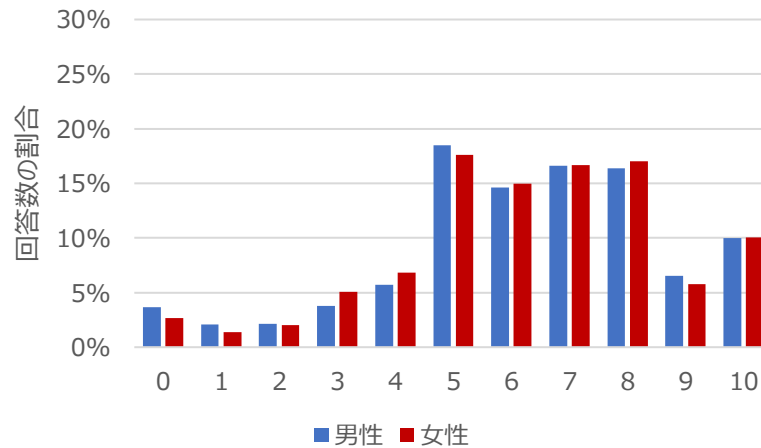

生活満足度の分布（30代）

平均値 6.25、標準偏差 2.30 (n=7,989)

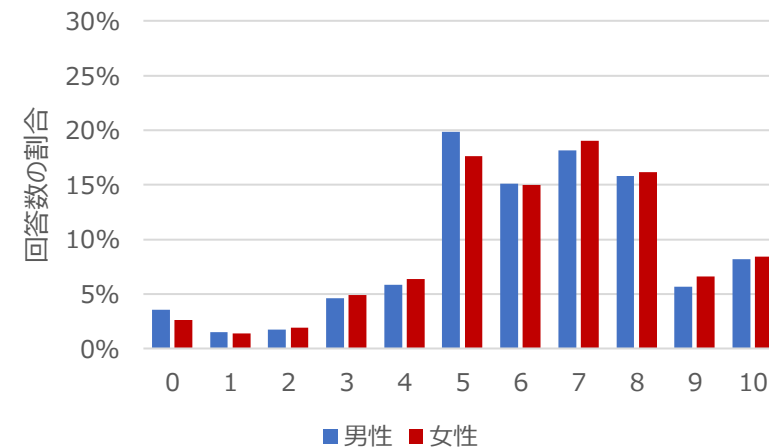

生活満足度の分布（40代）

平均値 6.26、標準偏差 2.28 (n=18,333)

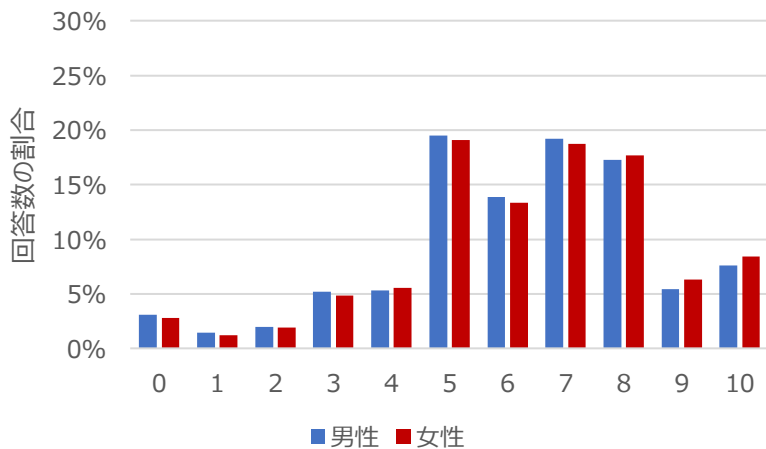

生活満足度の分布（50代）

平均値 6.42、標準偏差 2.21 (n=24,846)

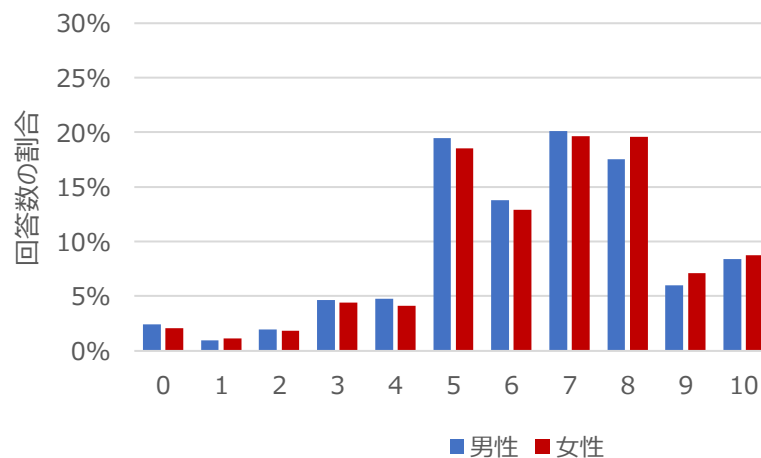

生活満足度の分布（60代以上）

平均値 6.91、標準偏差 1.91 (n=30,522)

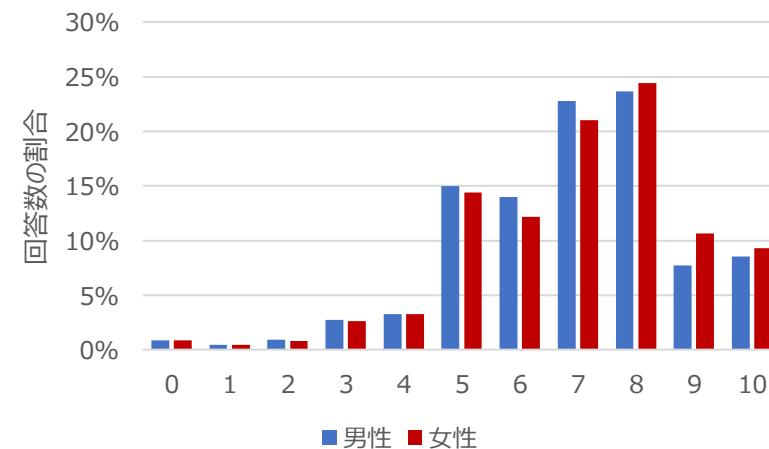

令和5年度 全国調査結果（サンプル回収84,965人）

個人の主観に関する「5年後の幸福度」＝今から5年後、あなたはどの程度幸せだと思いますか？「とても幸せ」を10点、「とても不幸」を0点とすると、何点くらいになると思いますか？

幸福度の分布（性別・年齢別）

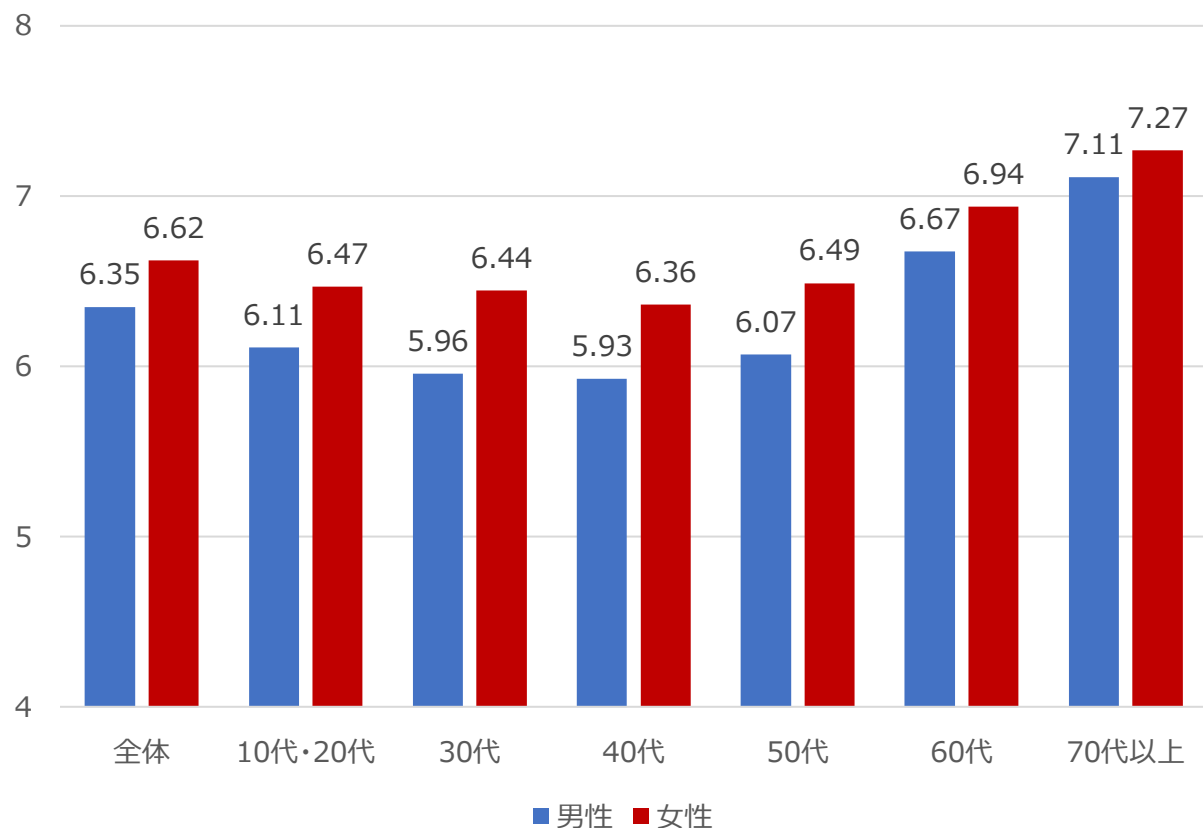

5年後の幸福度の分布（性別・年代別）

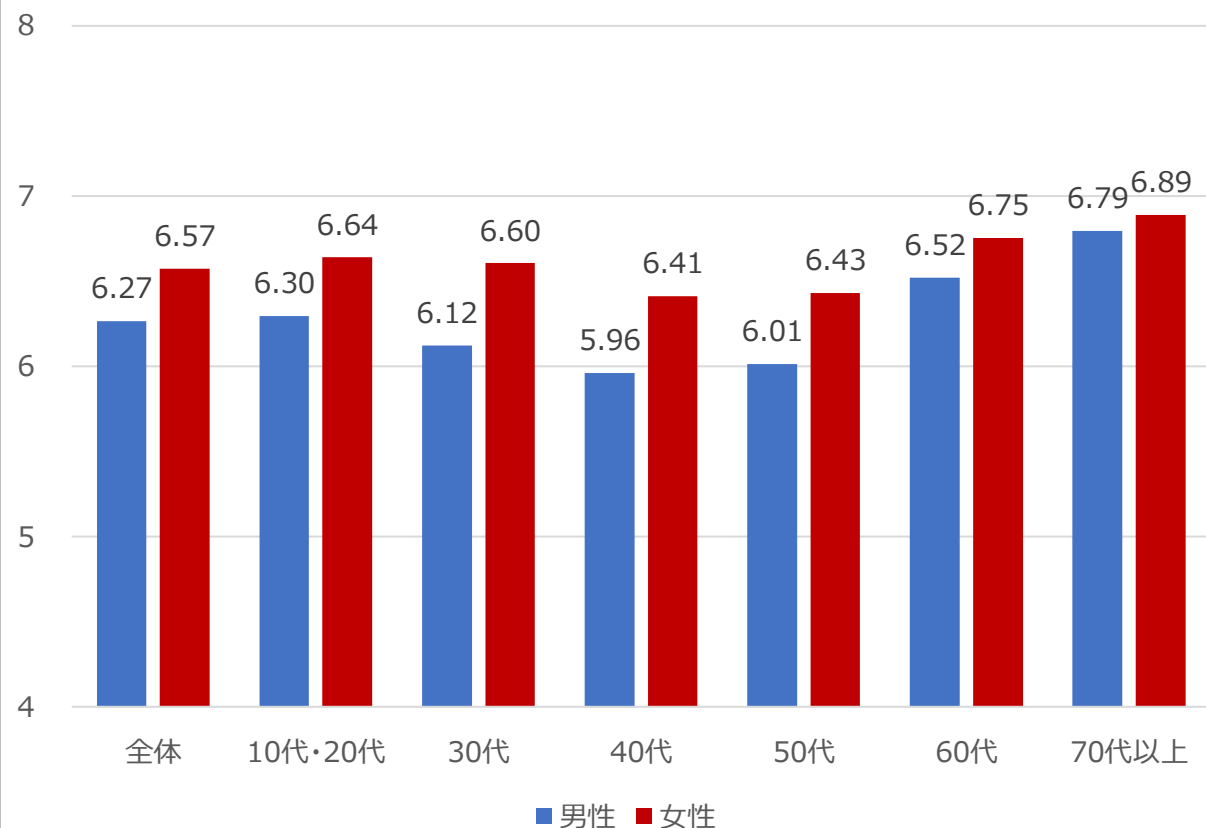

サンプル数	10代・20代	30代	40代	50代	60代	70代以上	合計
男性	1,210	2,900	8,832	14,345	12,100	6,746	46,133
女性	2,038	5,026	9,377	10,412	7,584	4,000	38,437

* 性別「その他」はサンプル数が少なかったため、本調査の対象外。

日本人の「5年後の幸福度」の分布も、幸福度とほぼ同じ分布

5年後の幸福度に関する質問 = 「今から5年後、あなたはどの程度幸せだと思いますか？「とても幸せ」を 10 点、「とても不幸」を0点とすると、何点くらいになると思いますか？」

5年後の幸福度の分布（日本全体）

平均値 6.40、標準偏差 2.30 (n=84,965)

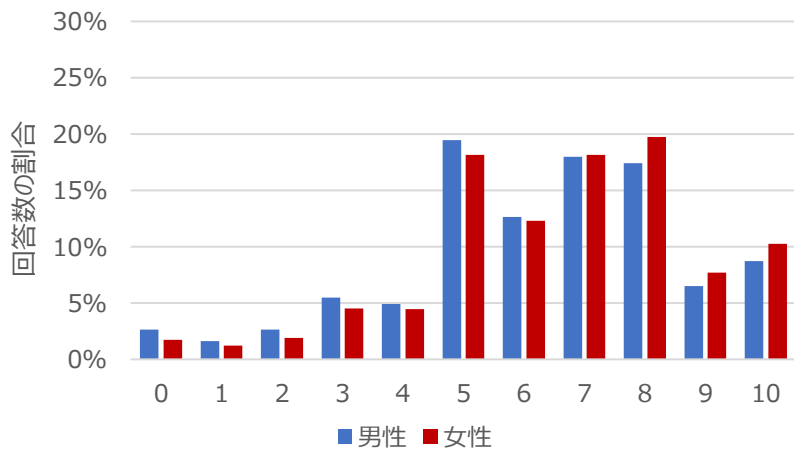

5年後の幸福度の分布（10代・20代）

平均値 6.50、標準偏差 2.42 (n=3,275)

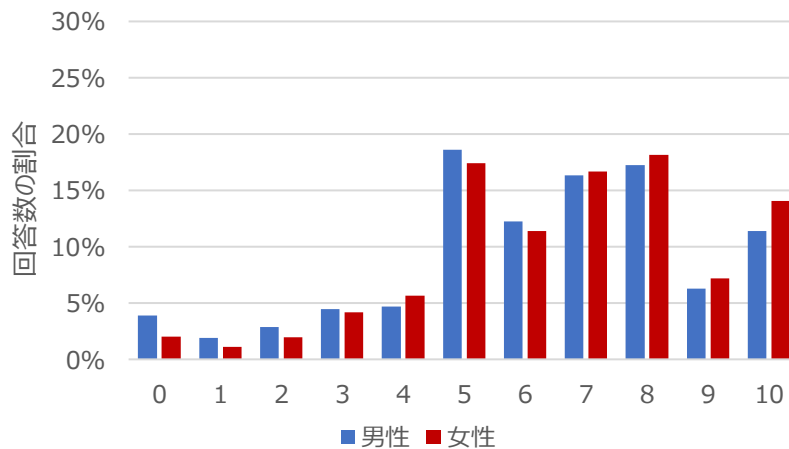

5年後の幸福度の分布（30代）

平均値 6.42、標準偏差 2.42 (n=7,989)

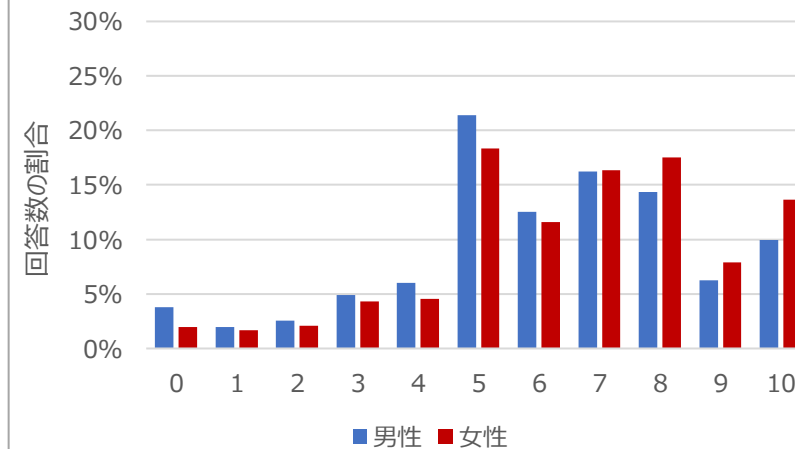

5年後の幸福度の分布（40代）

平均値 6.19、標準偏差 2.43 (n=18,333)

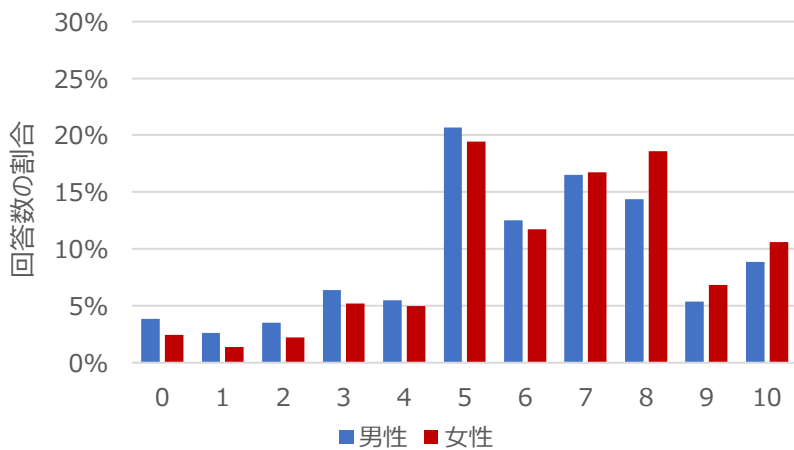

5年後の幸福度の分布（50代）

平均値 6.19、標準偏差 2.37 (n=24,846)

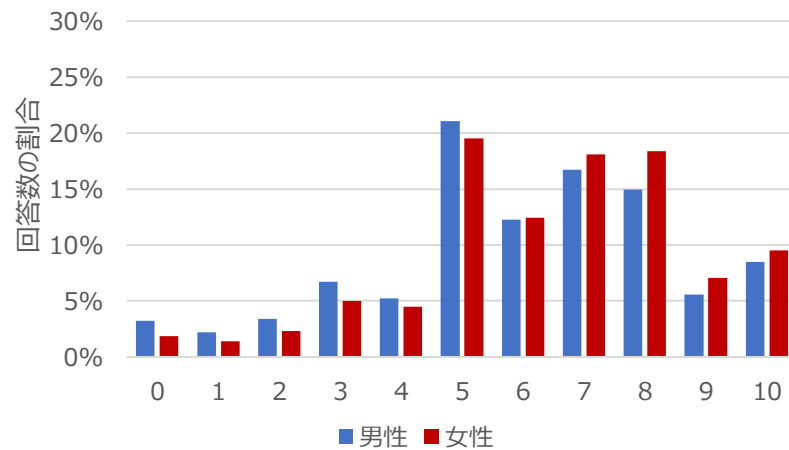

5年後の幸福度の分布（60代以上）

平均値 6.69、標準偏差 2.06 (n=30,522)

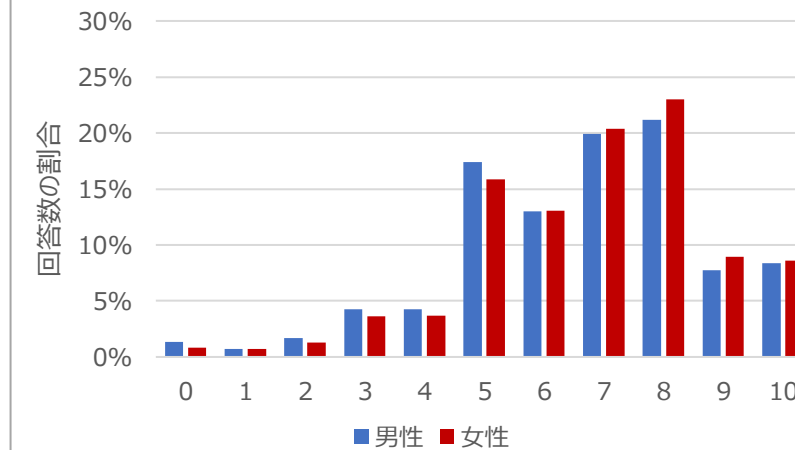

令和5年度 全国調査結果（サンプル回収84,965人）

「町内の幸福度」＝あなたの町内（集落）の人々は、大体において、どれくらい幸せだと思いますか？「とても幸せ」を10点、「とても不幸」を0点
 「周りも楽しい」＝自分だけでなく、身近なまわりの人も楽しい気持ちでいると思う 「非常にあてはまる」を5点、「全くあてはまらない」を1点

町内の幸福度の分布（性別・年代別）

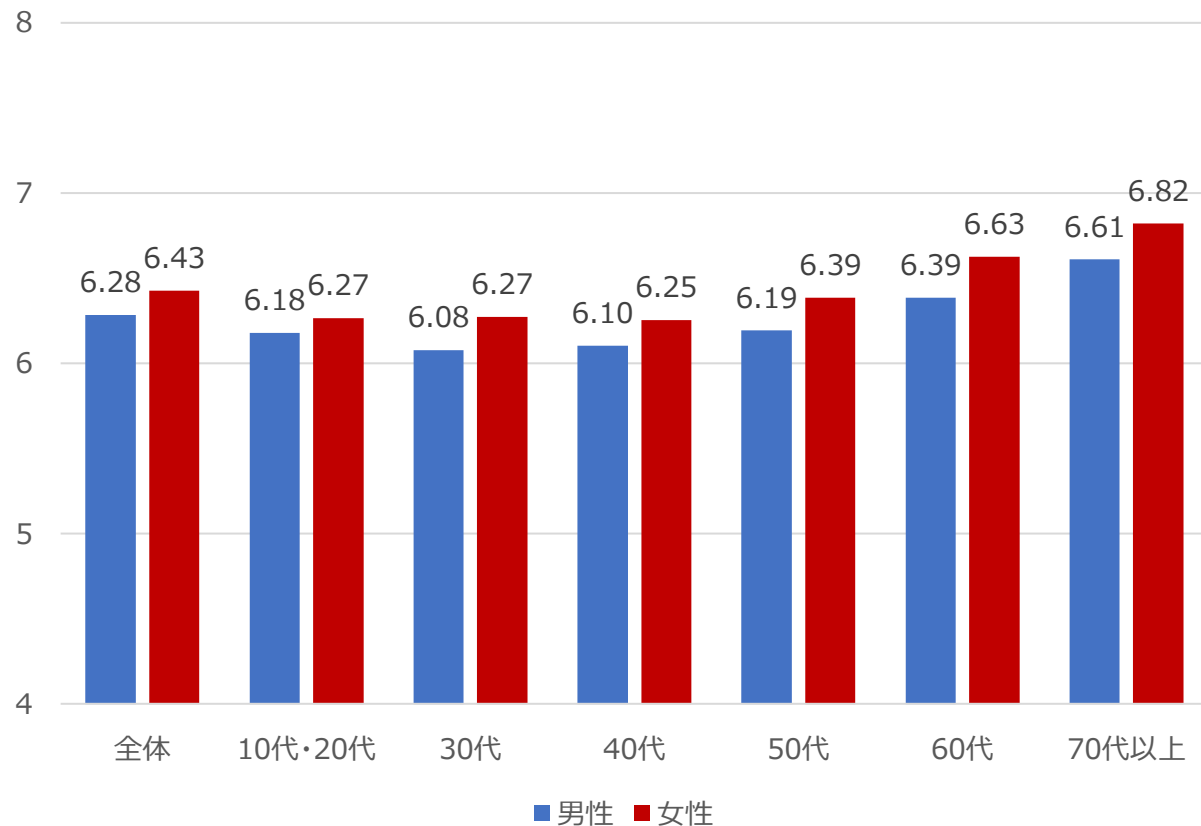

周りも楽しい の分布（性別・年代別）

【5件法（非常に当てはまる 5点～全く当てはまらない 1点）】

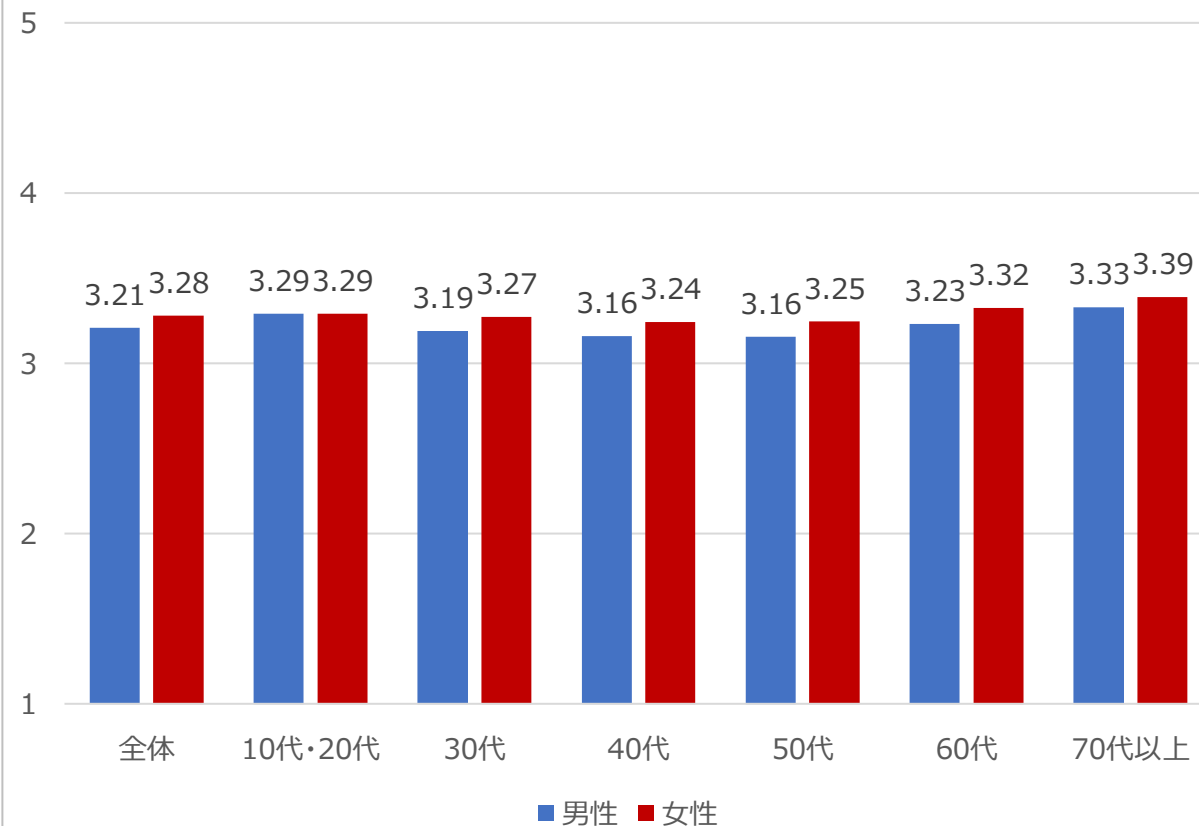

サンプル数	10代・20代	30代	40代	50代	60代	70代以上	合計
男性	1,210	2,900	8,832	14,345	12,100	6,746	46,133
女性	2,038	5,026	9,377	10,412	7,584	4,000	38,437

* 性別「その他」はサンプル数が少なかったため、本調査の対象外。

日本人の「町内の幸福度」の分布は、スコア5と7のふたこぶ型

町内の幸福度に関する質問 = あなたの町内（集落）の人々は、大体において、どれくらい幸せだと思いますか？「とても幸せ」を10点、「とても不幸」を0点とすると、何点くらいになると思いますか？」

町内の幸福度の分布（日本全体）

平均値 6.35、標準偏差 1.75 (n=84,965)

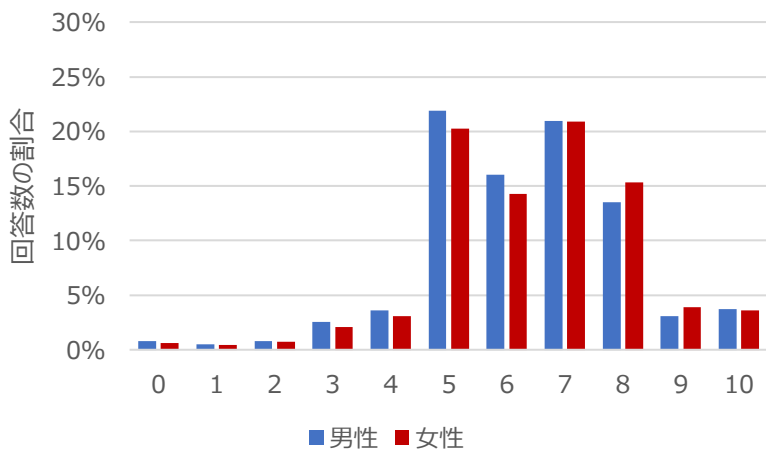

町内の幸福度の分布（10代・20代）

平均値 6.23、標準偏差 2.00 (n=3,275)

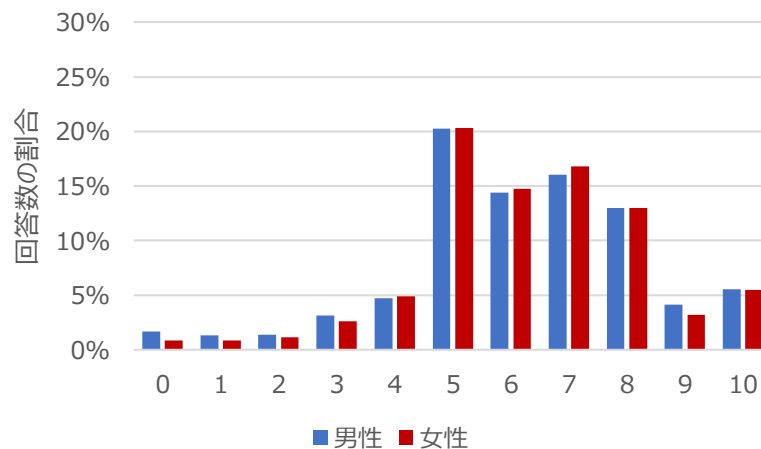

町内の幸福度の分布（30代）

平均値 6.20、標準偏差 1.08 (n=7,989)

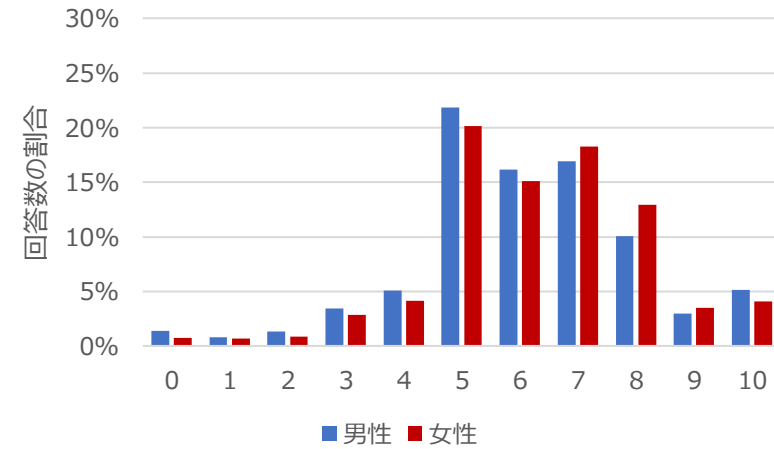

町内の幸福度の分布（40代）

平均値 6.18、標準偏差 1.86 (n=18,333)

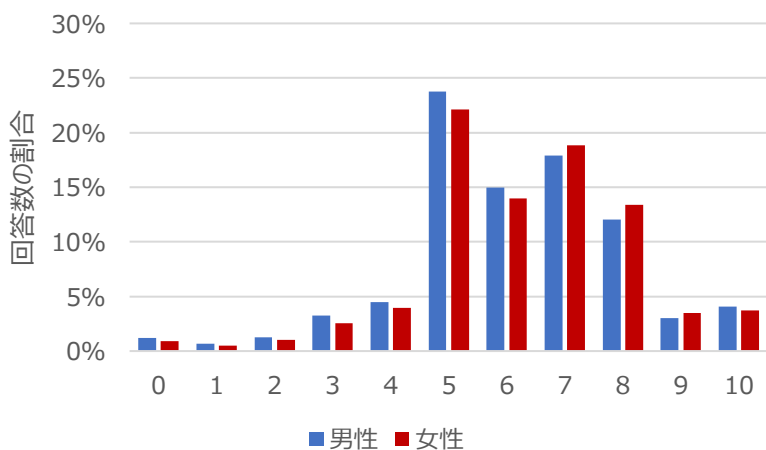

町内の幸福度の分布（50代）

平均値 6.27、標準偏差 1.79 (n=24,846)

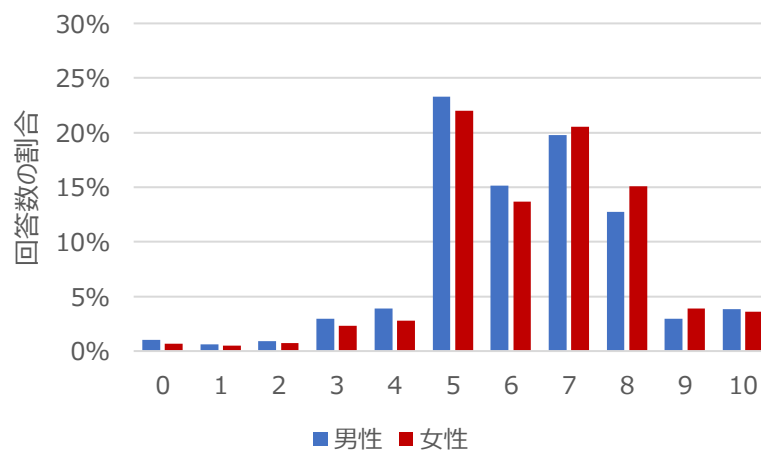

町内の幸福度の分布（60代以上）

平均値 6.55、標準偏差 1.55 (n=30,522)

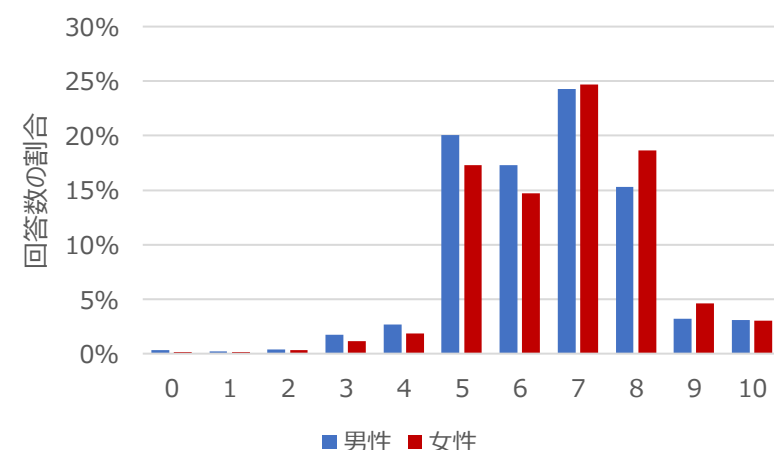

日本人の「周りも楽しい」の分布は、スコア3~4（※）に集中している

「周りも楽しい」に関する質問 = 自分だけでなく、身近なまわりの人も楽しい気持ちだと思う「とてもあてはまる」を5点、「全くあてはまらない」を1点とすると、何点くらいになると思いますか？
※5件法（5つの選択肢より選択）

周りも楽しいの分布（日本全体）

平均値 3.24、標準偏差 0.70 (n=84,965)

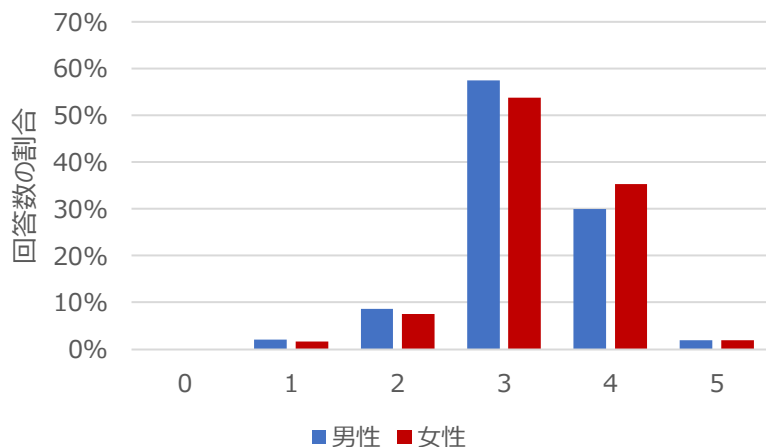

周りも楽しいの分布（10代・20代）

平均値 3.29、標準偏差 0.84 (n=3,275)

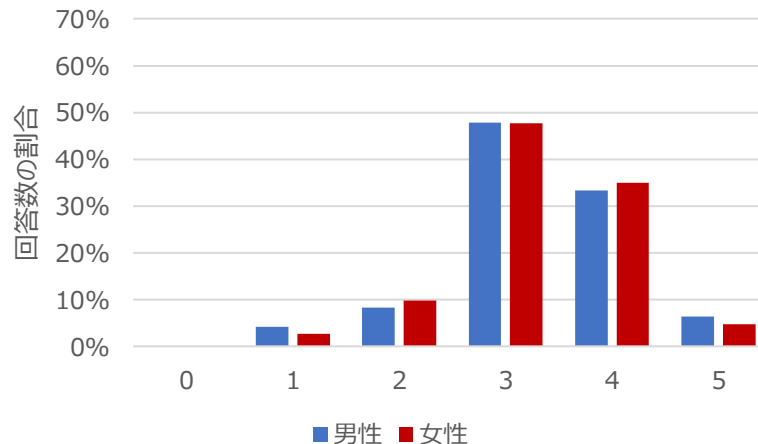

周りも楽しいの分布（30代）

平均値 3.24、標準偏差 0.78 (n=7,989)

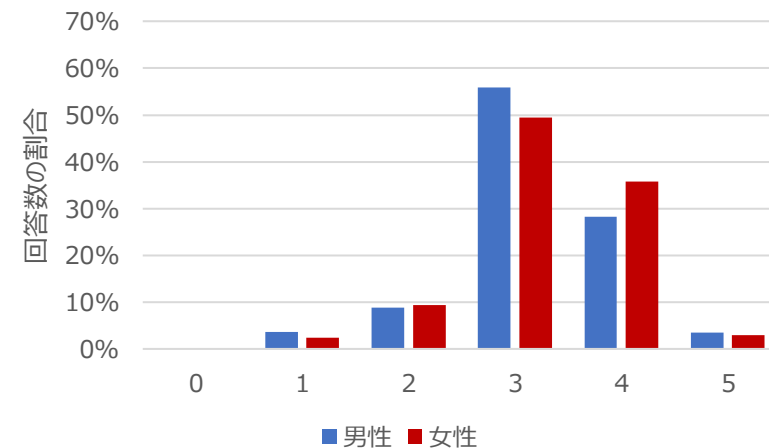

周りも楽しいの分布（40代）

平均値 3.20、標準偏差 0.73 (n=18,333)

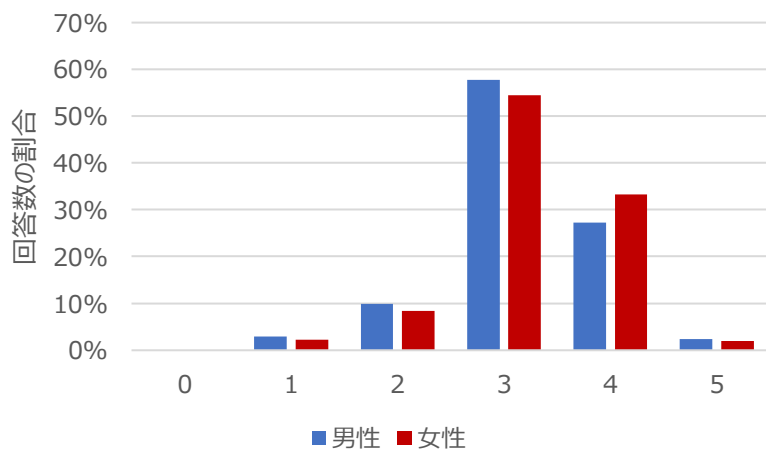

周りも楽しいの分布（50代）

平均値 3.19、標準偏差 0.70 (n=24,846)

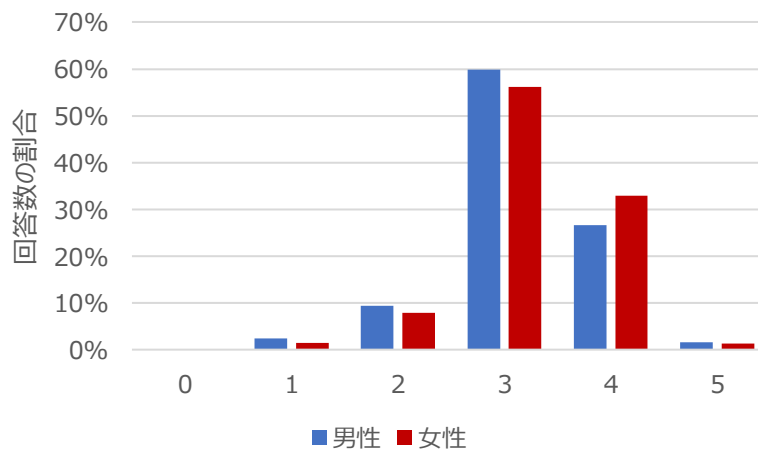

周りも楽しいの分布（60代以上）

平均値 3.30、標準偏差 0.65 (n=30,522)

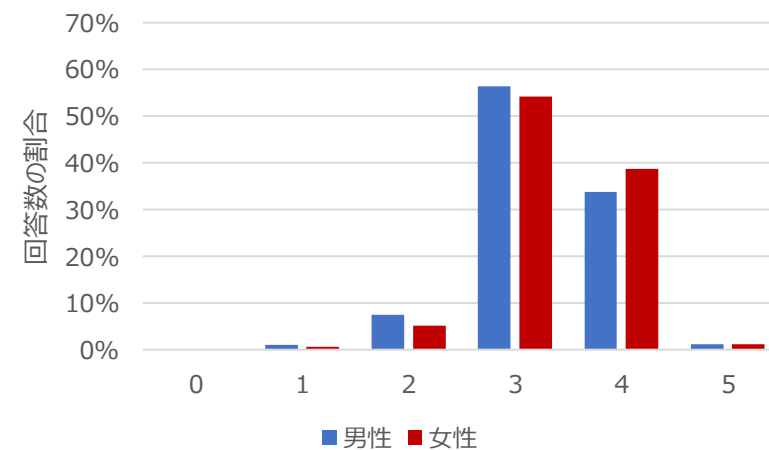

市民の幸福感と生活満足度に重要な固有の因子を見つけ出す ⇒ 絞り込み

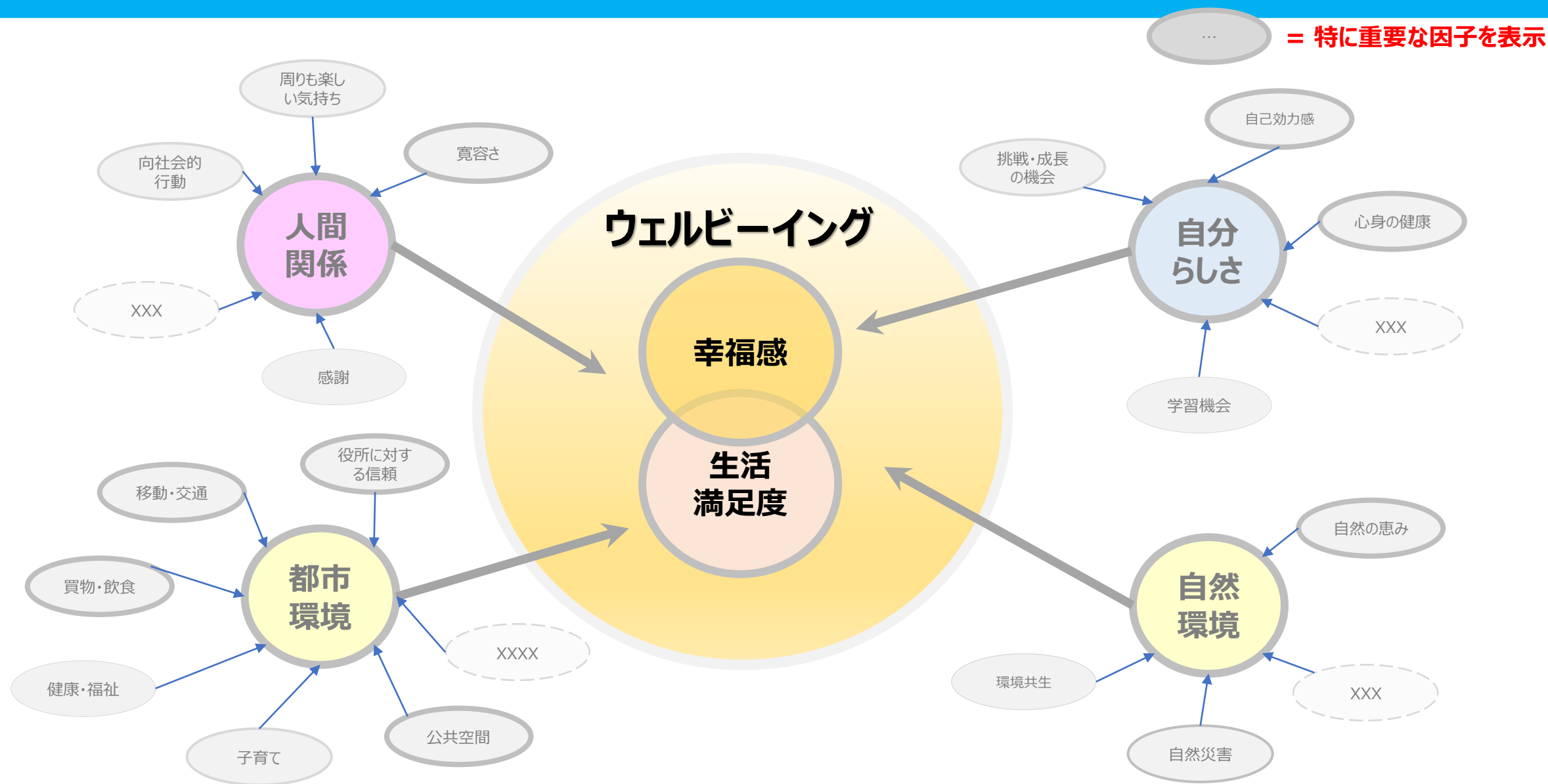

(参考： OECDの枠組みでは、上記のユー・ダイモニア的な幸福感と生活満足度に加えて、個人の短期的な「感情」が含まれているが、SCIモデルではスマートシティにおける政策介入では対象となり難く、モデルのわかり易さを優先する立場から省略している)

どのように幸福度と生活満足度に影響を及ぼす因子を見つけ出すか？

- 主観的幸福感のアンケート結果分析し、「アンケートの点が高く」かつ「幸福度と相関性が高い」因子を抽出する。

「幸福度」との相関性

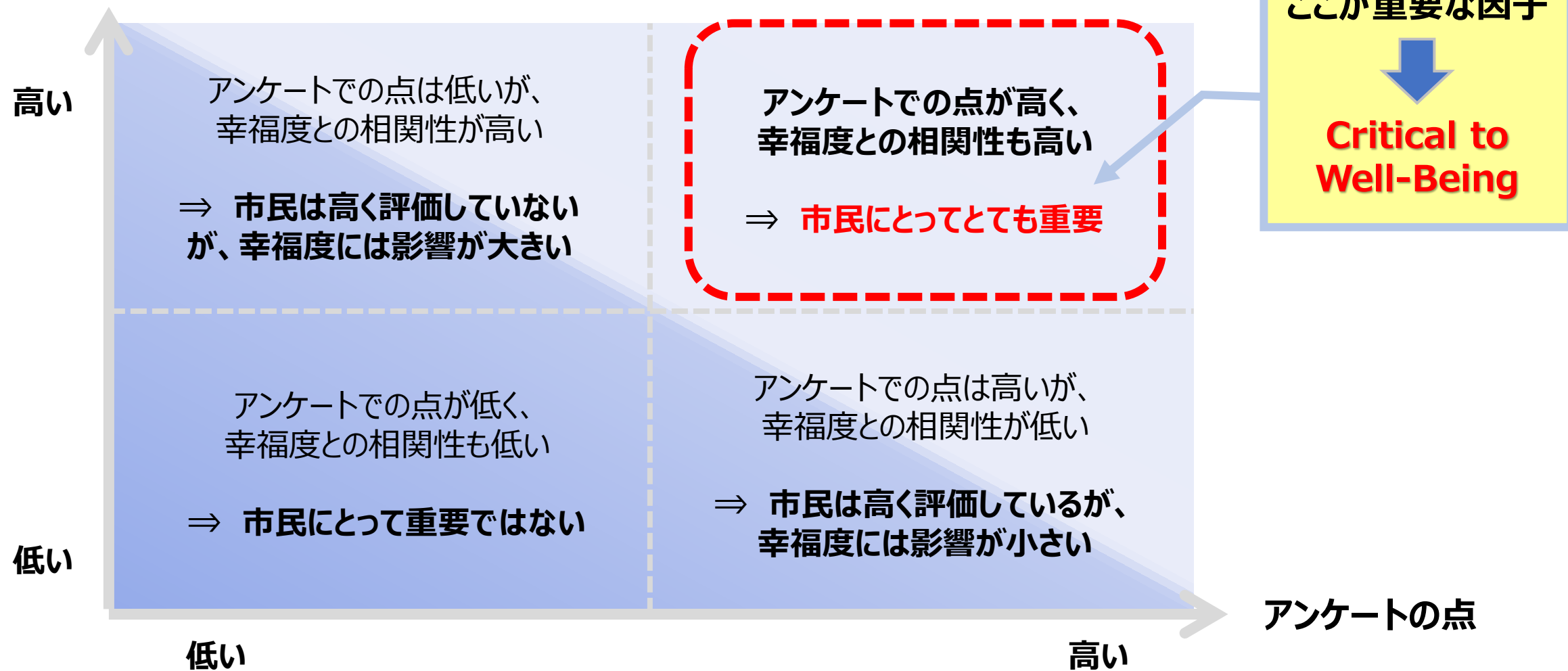

【日本全体】健康状態、自己効力感、住宅環境は、アンケート調査での点が高く、かつ幸福度とも相関性も高い

アンケート質問カテゴリ（因子）の点 vs. 幸福度との相関

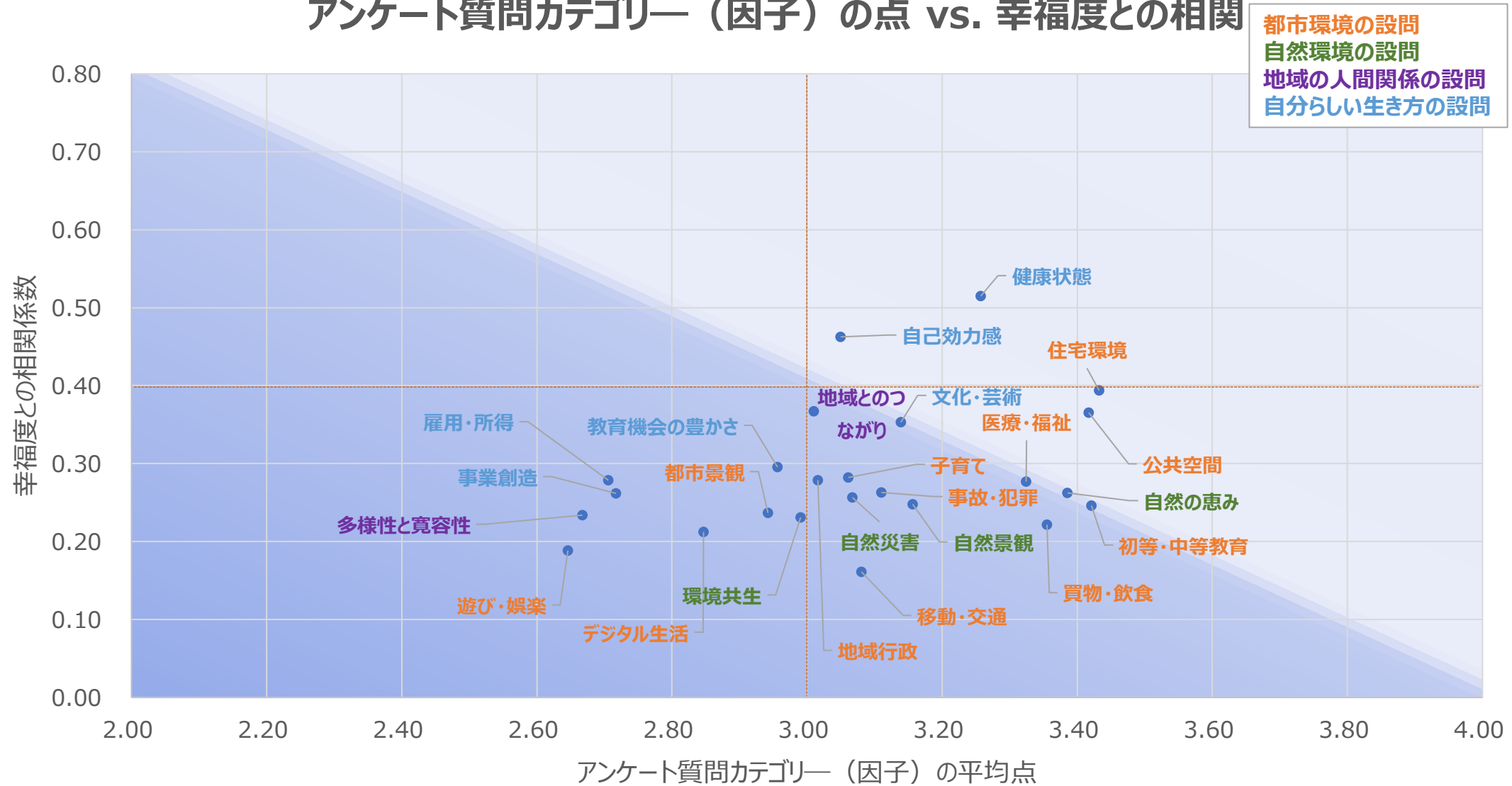

【日本全体】アンケートの平均点が高く、かつ生活満足度との相関性が高い 因子は、公共空間、住宅環境、医療・福祉、健康状態等の因子

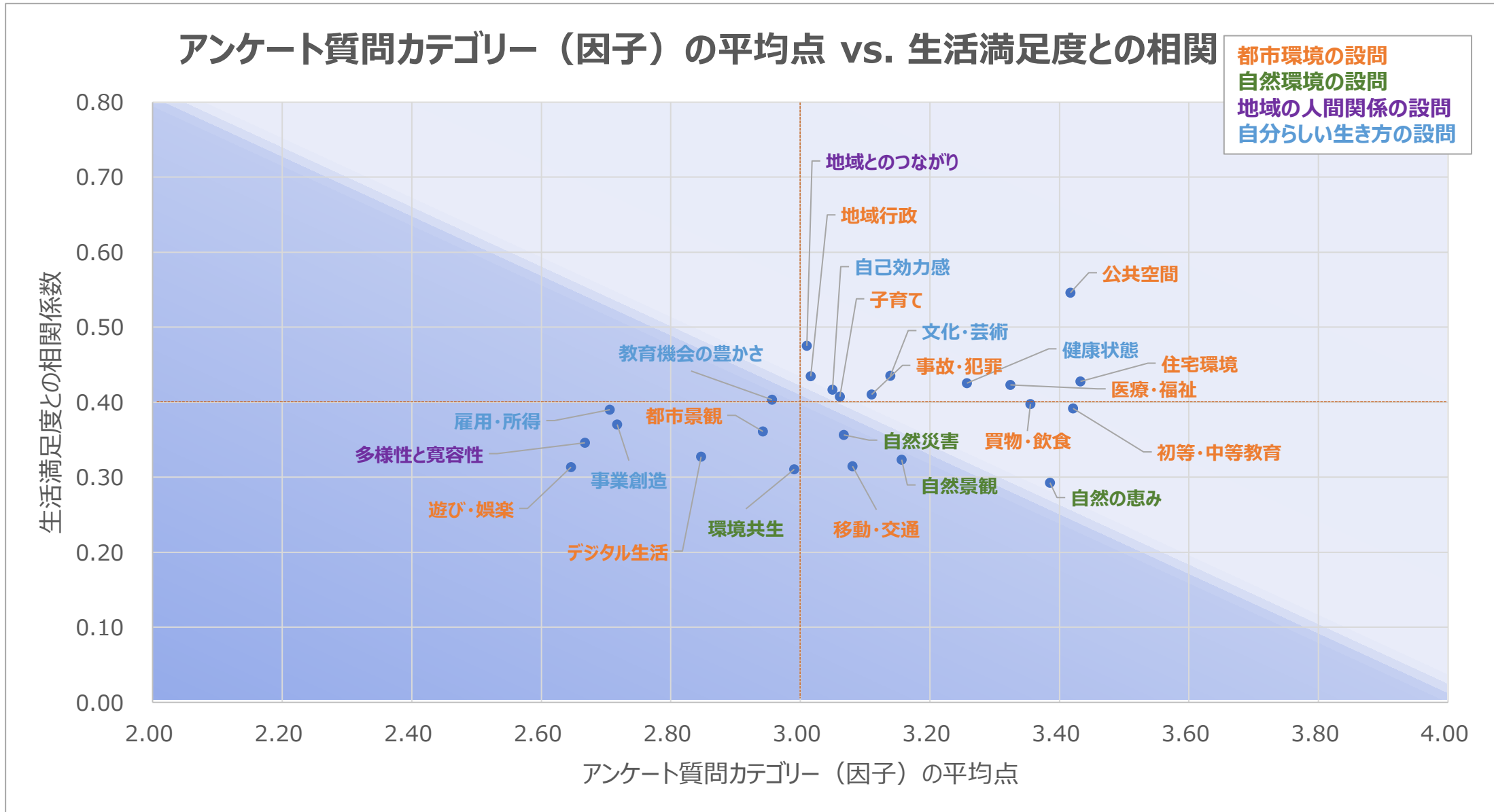

【日本全体】生活満足度との相関係数と幸福度との相関係数は相関している

生活満足度との相関係数 vs. 幸福度との相関係数

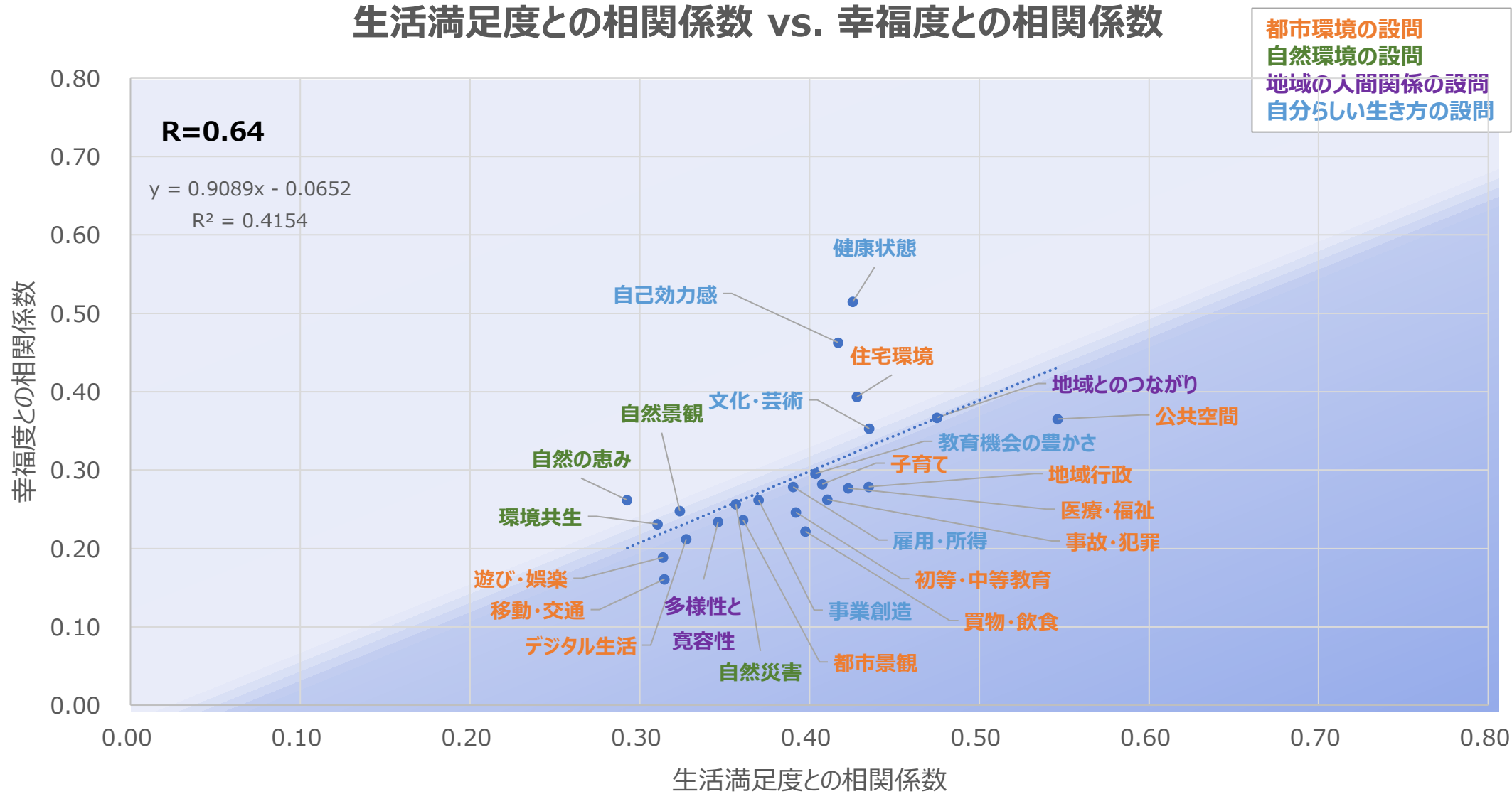

【岐阜県】 因子の平均点と幸福度・生活満足度との相関

因子別グラフ

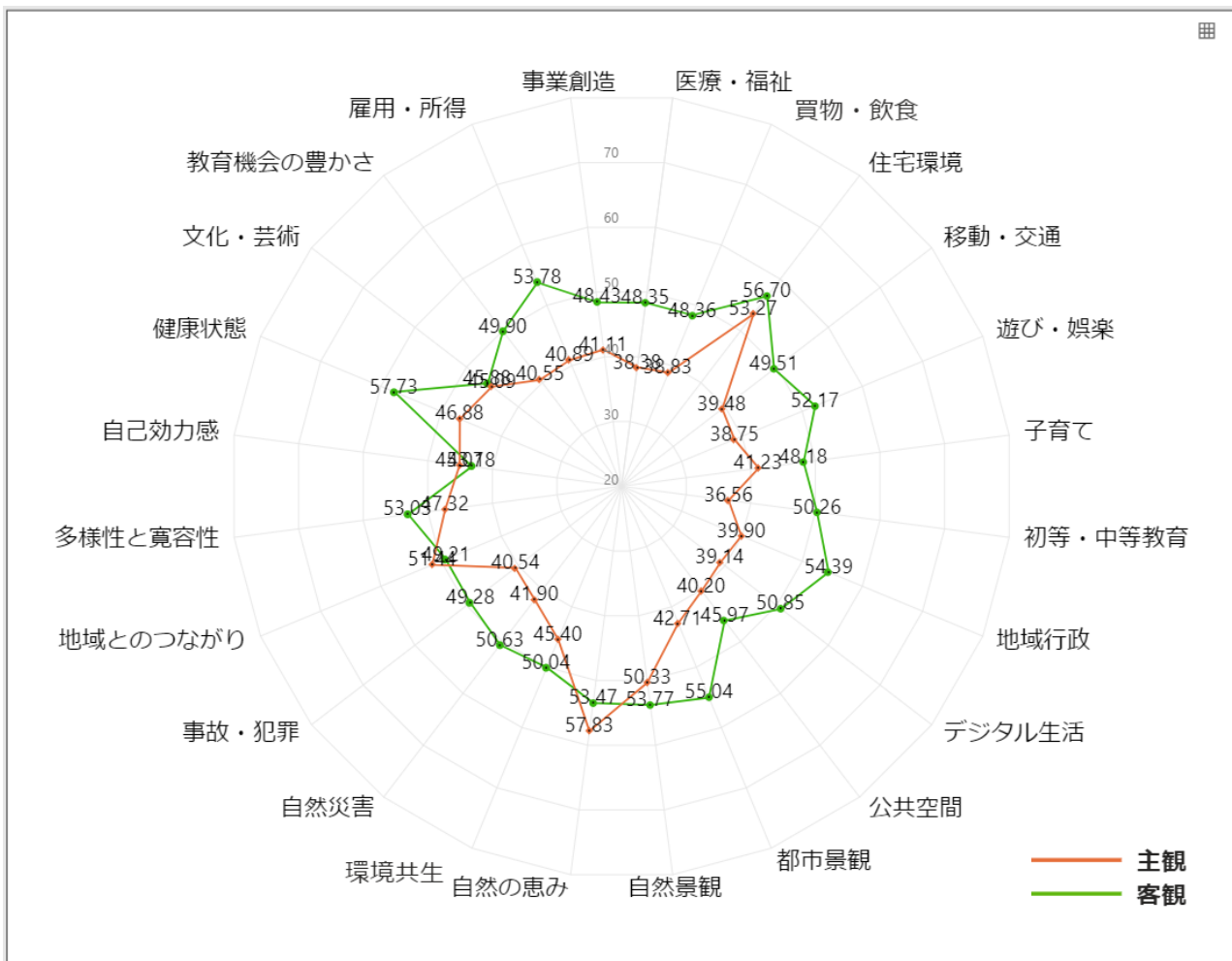

幸福度・生活満足度との相関 (24因子別)

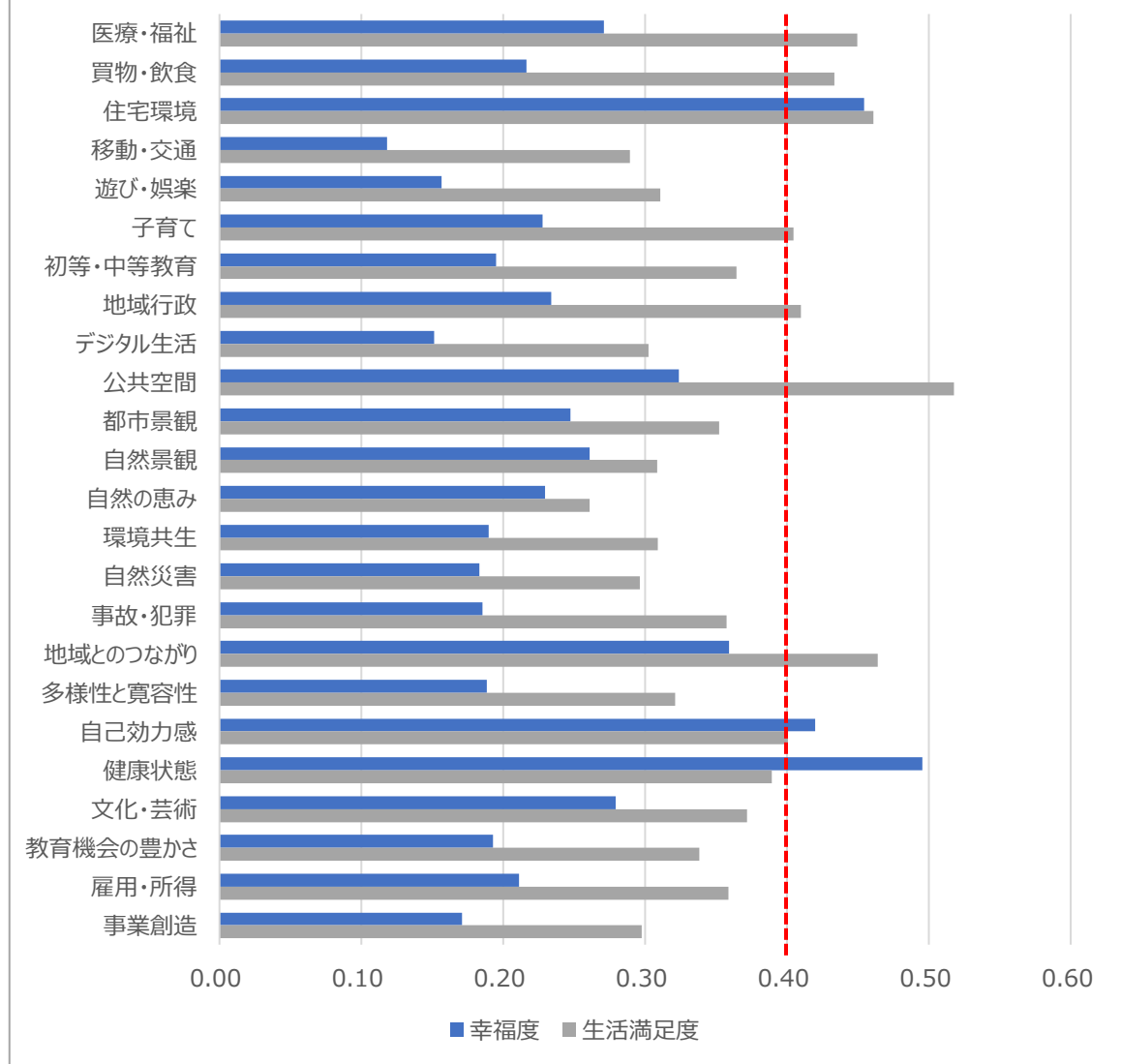

【京都府】 因子の平均点と幸福度・生活満足度との相関

因子別グラフ

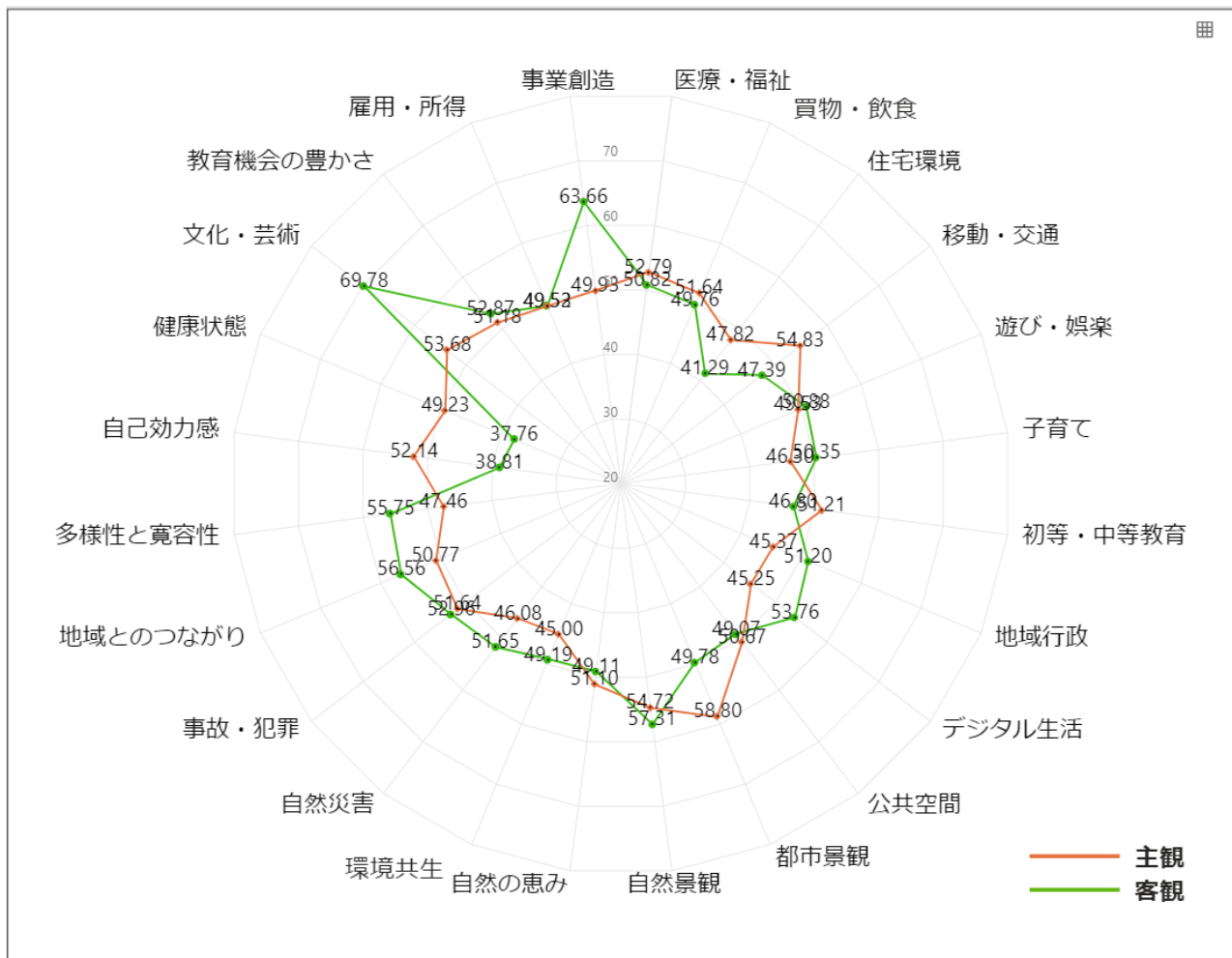

幸福度・生活満足度との相関（24因子別）

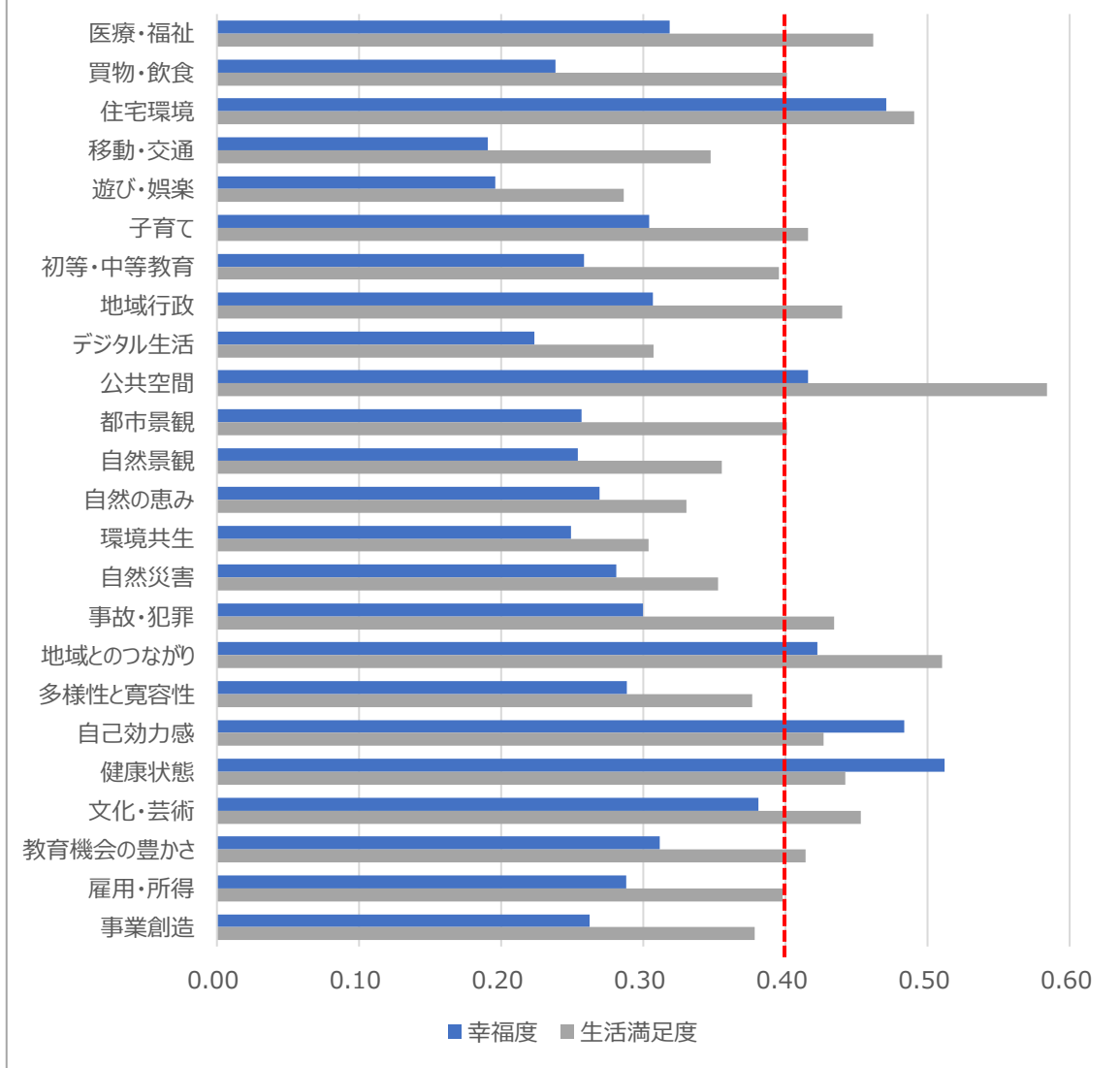

【渋谷区】 因子の平均点と幸福度・生活満足度との相関

因子別グラフ

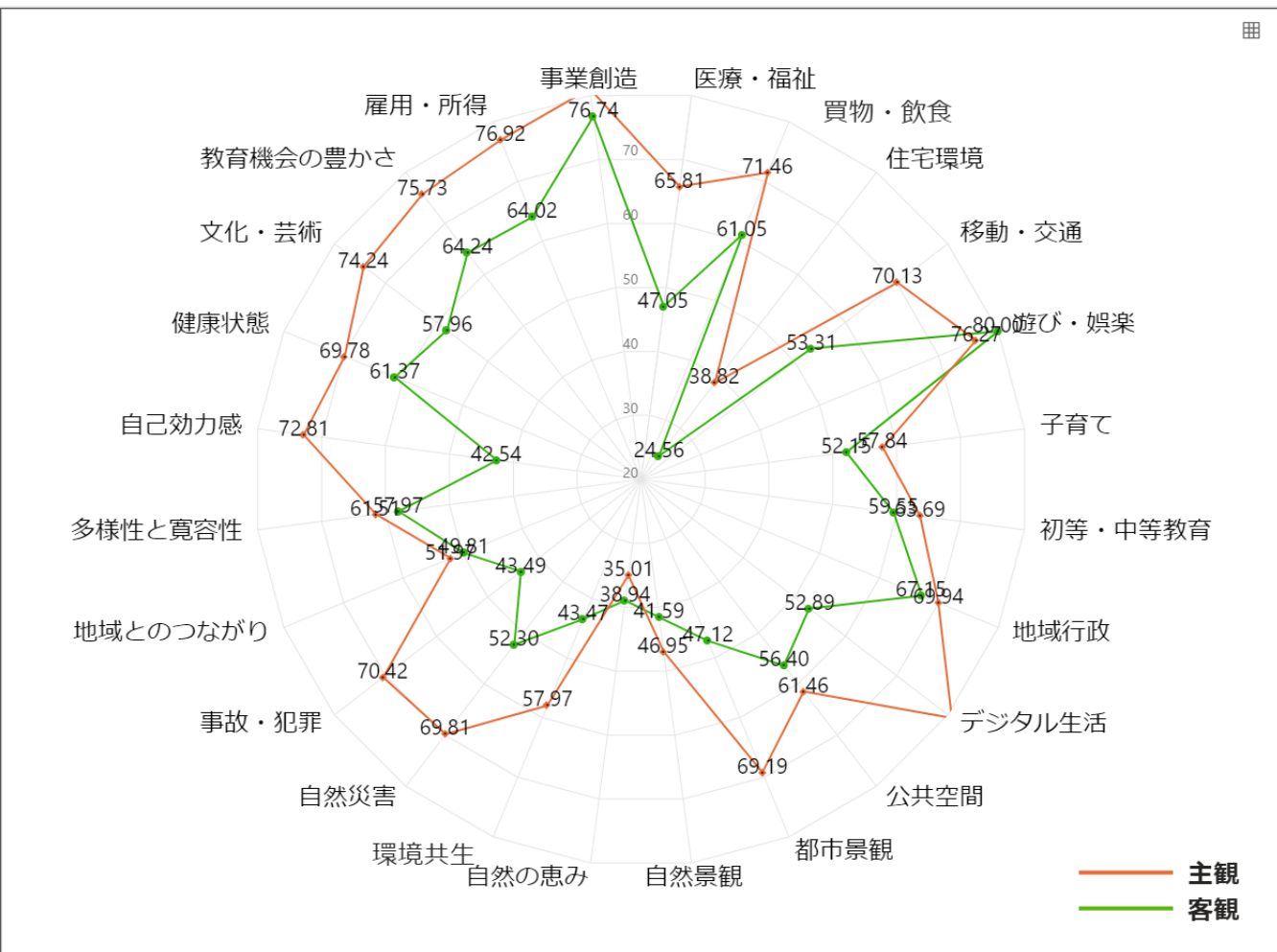

幸福度・生活満足度との相関 (24因子別)

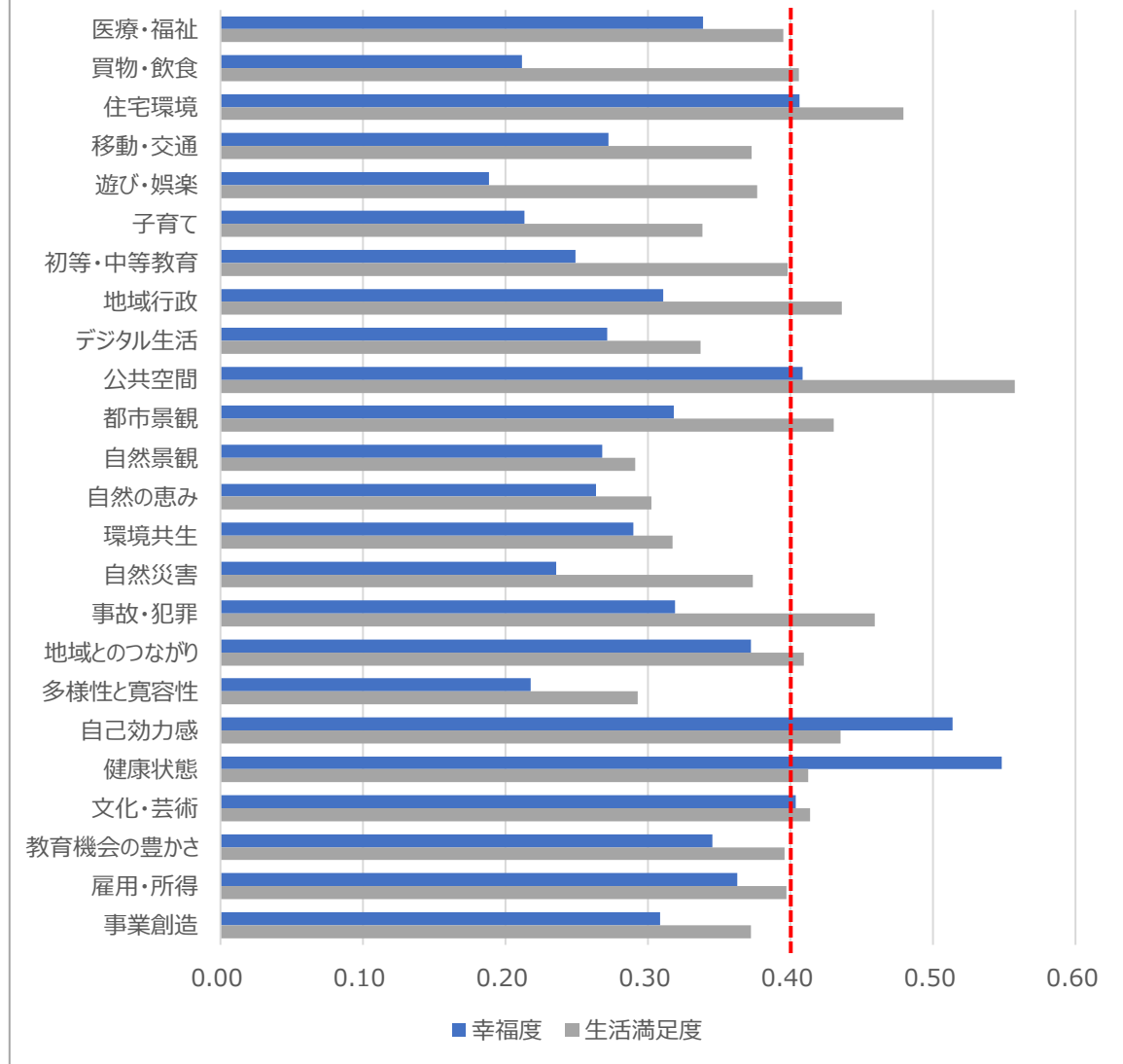

【浜松市】 因子の平均点と幸福度・生活満足度との相関

因子別グラフ

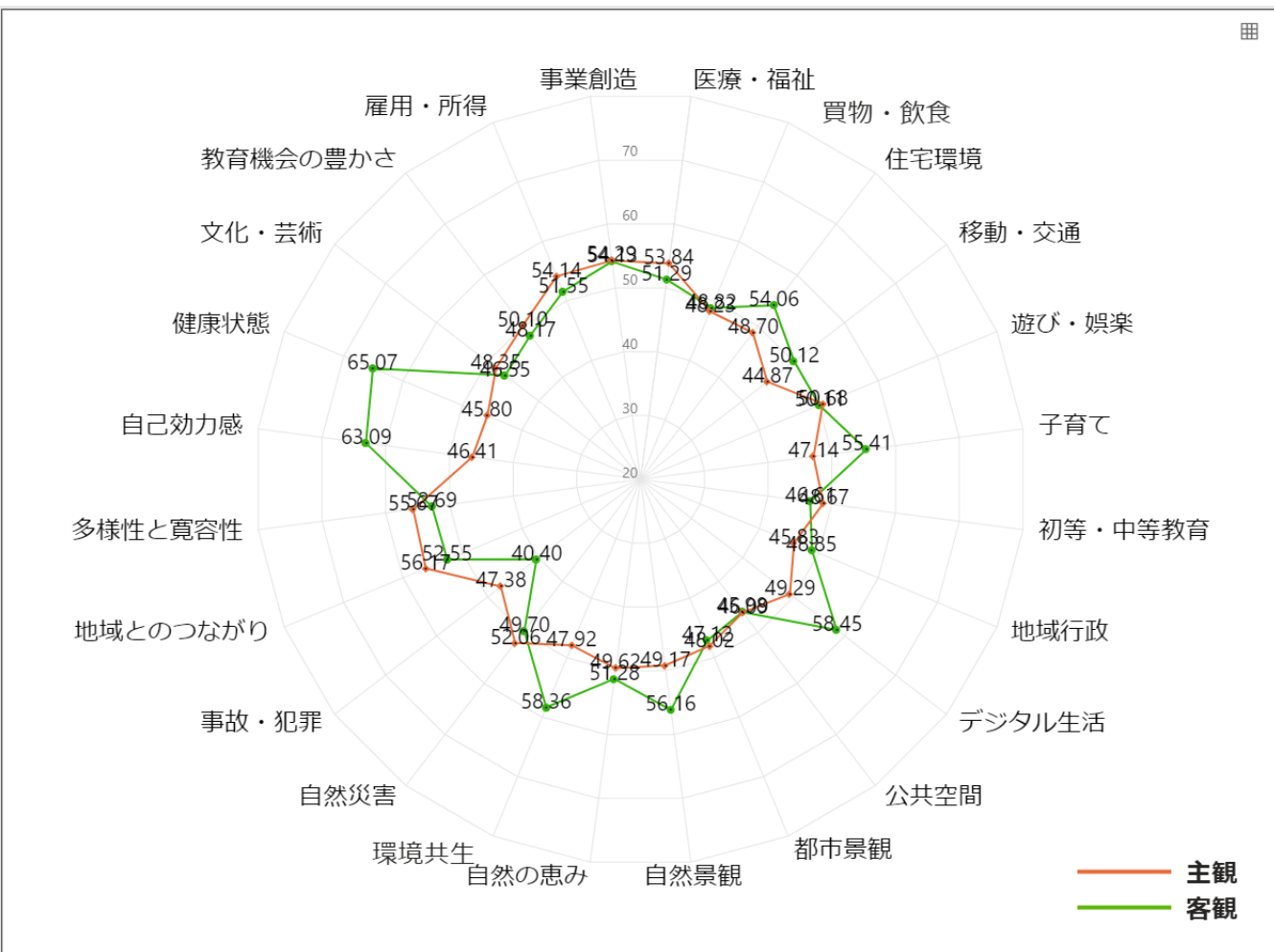

幸福度・生活満足度との相関 (24因子別)

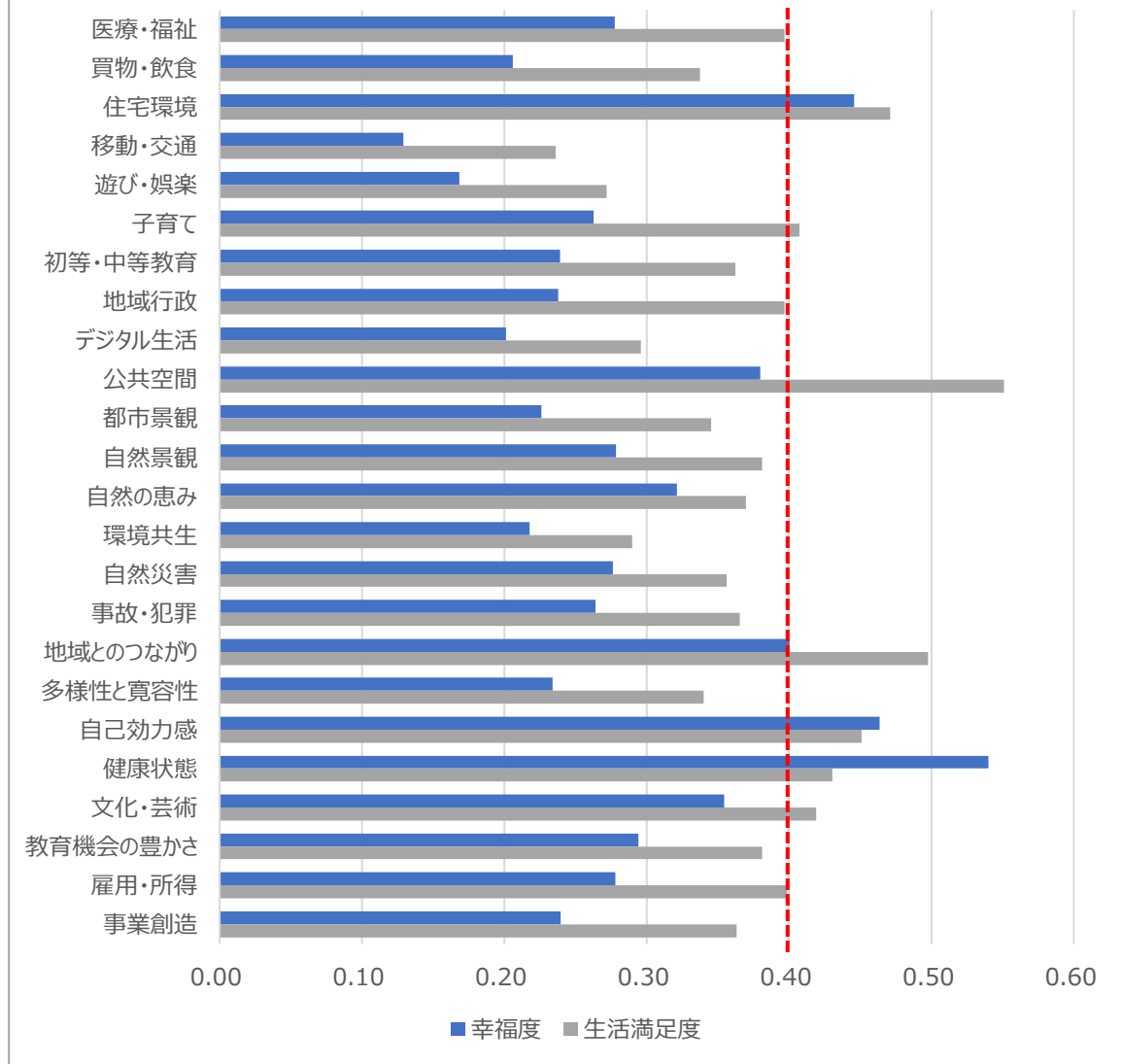

【前橋市】 因子の平均点と幸福度・生活満足度との相関

因子別グラフ

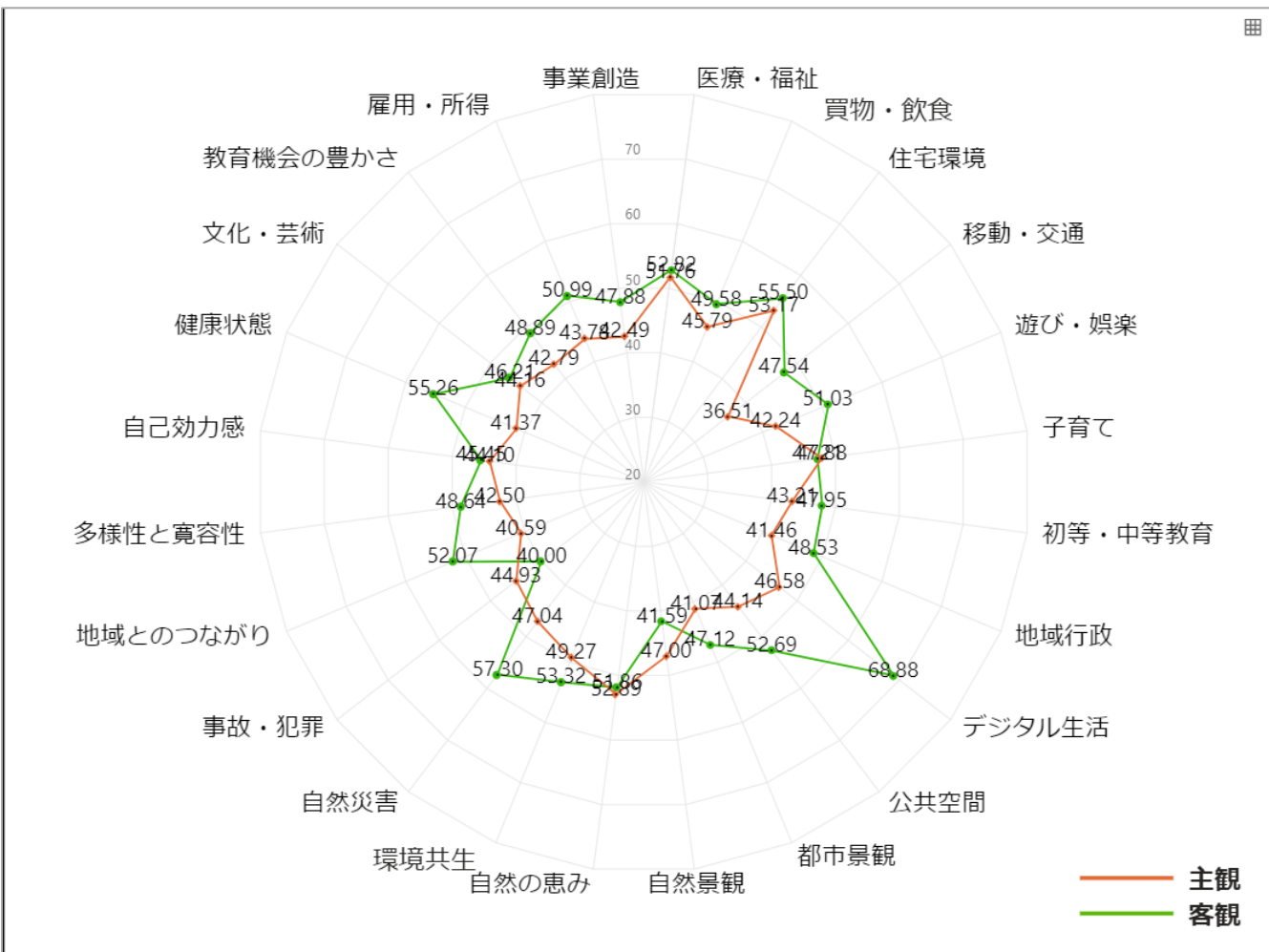

幸福度・生活満足度との相関 (24因子別)

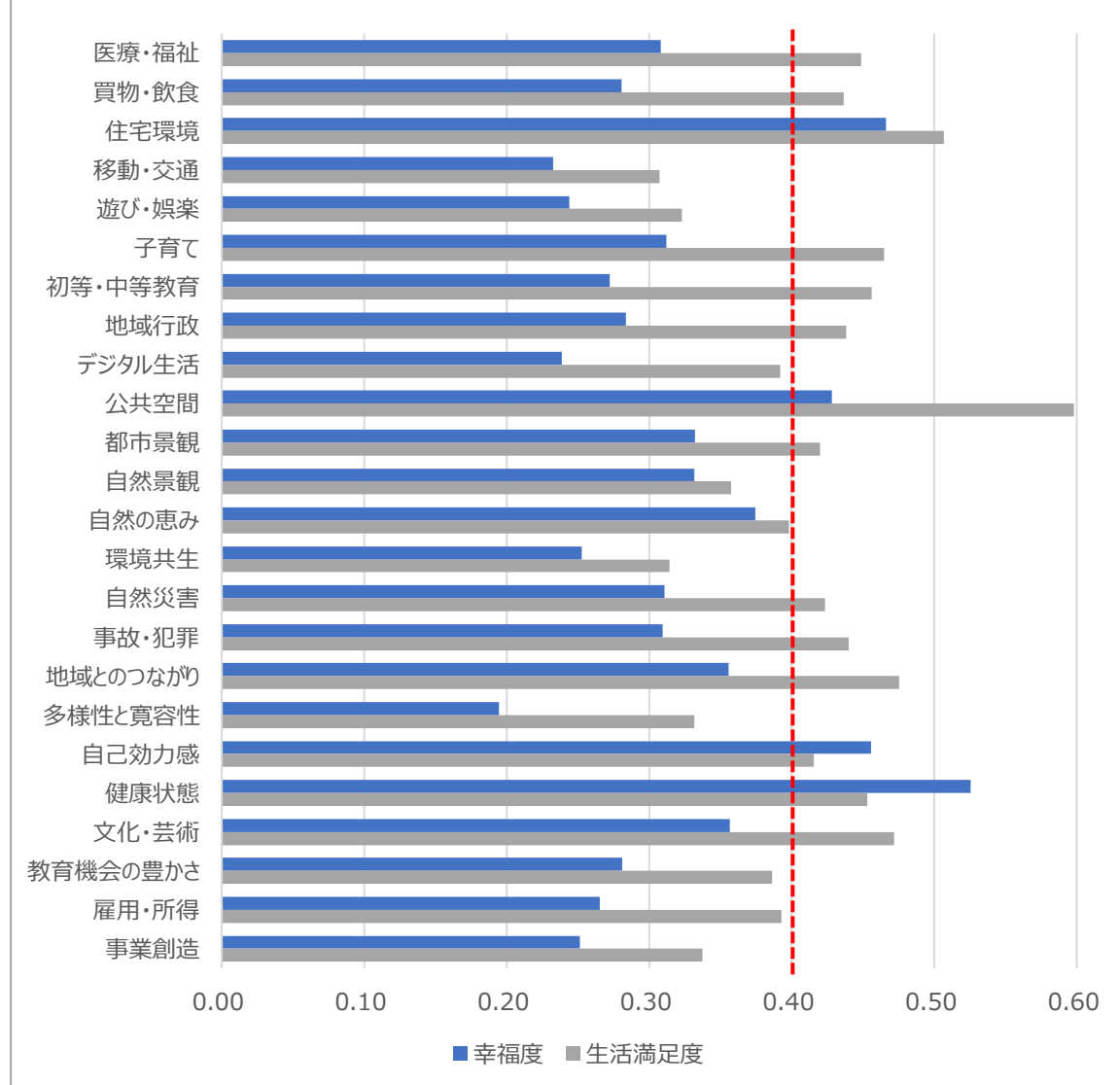

【三島市】因子の平均点と幸福度・生活満足度との相関

因子別グラフ

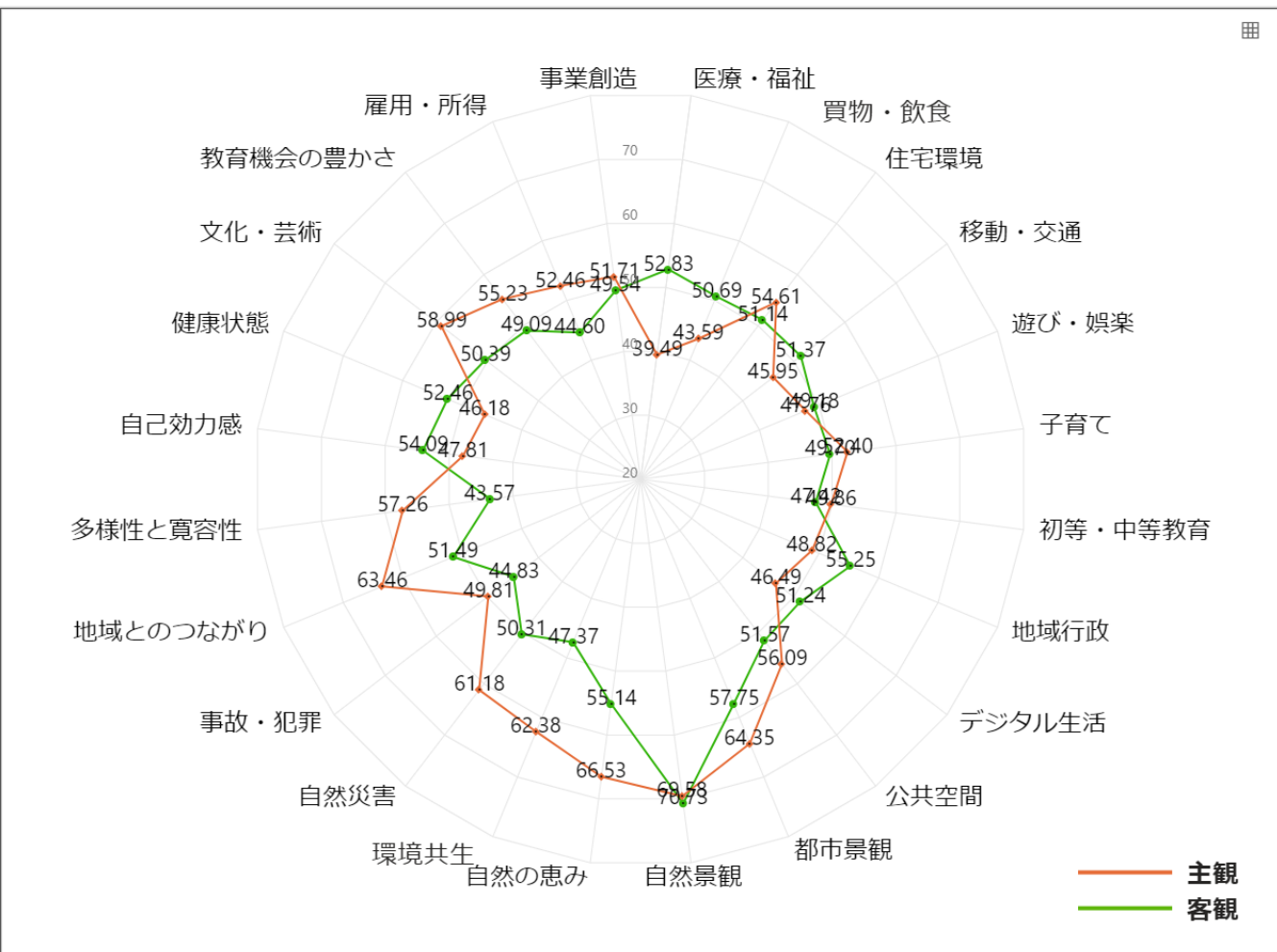

幸福度・生活満足度との相関 (24因子別)

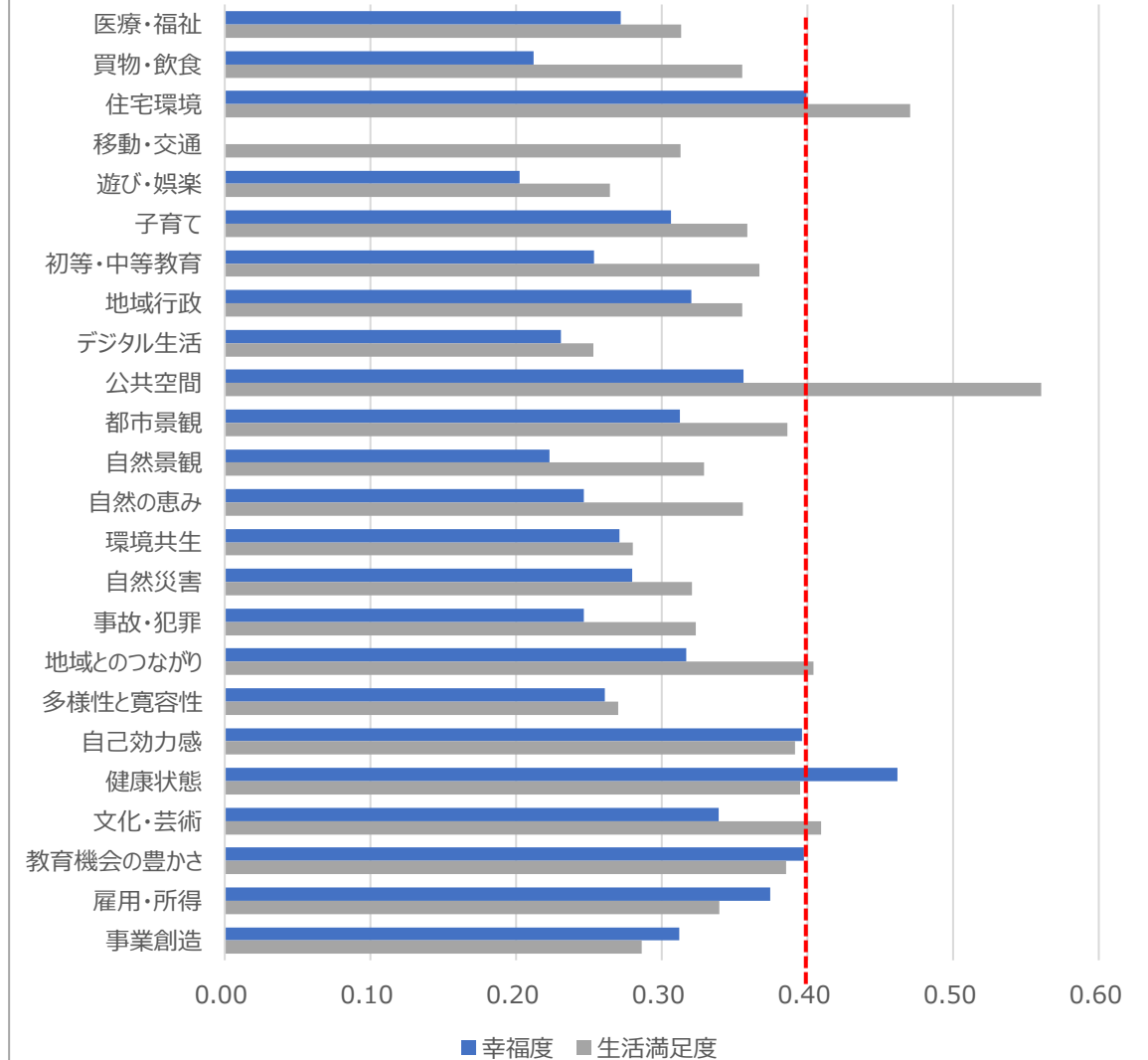

生活満足度と幸福度は、相関性が高い（市区町村R=0.64、都道府県R=0.76）

市区町村レベル：サンプル数100以上の391市区町村を対象に分析、都道府県レベル：47全都道府県を対象に分析

生活満足度 vs. 幸福度（市区町村）

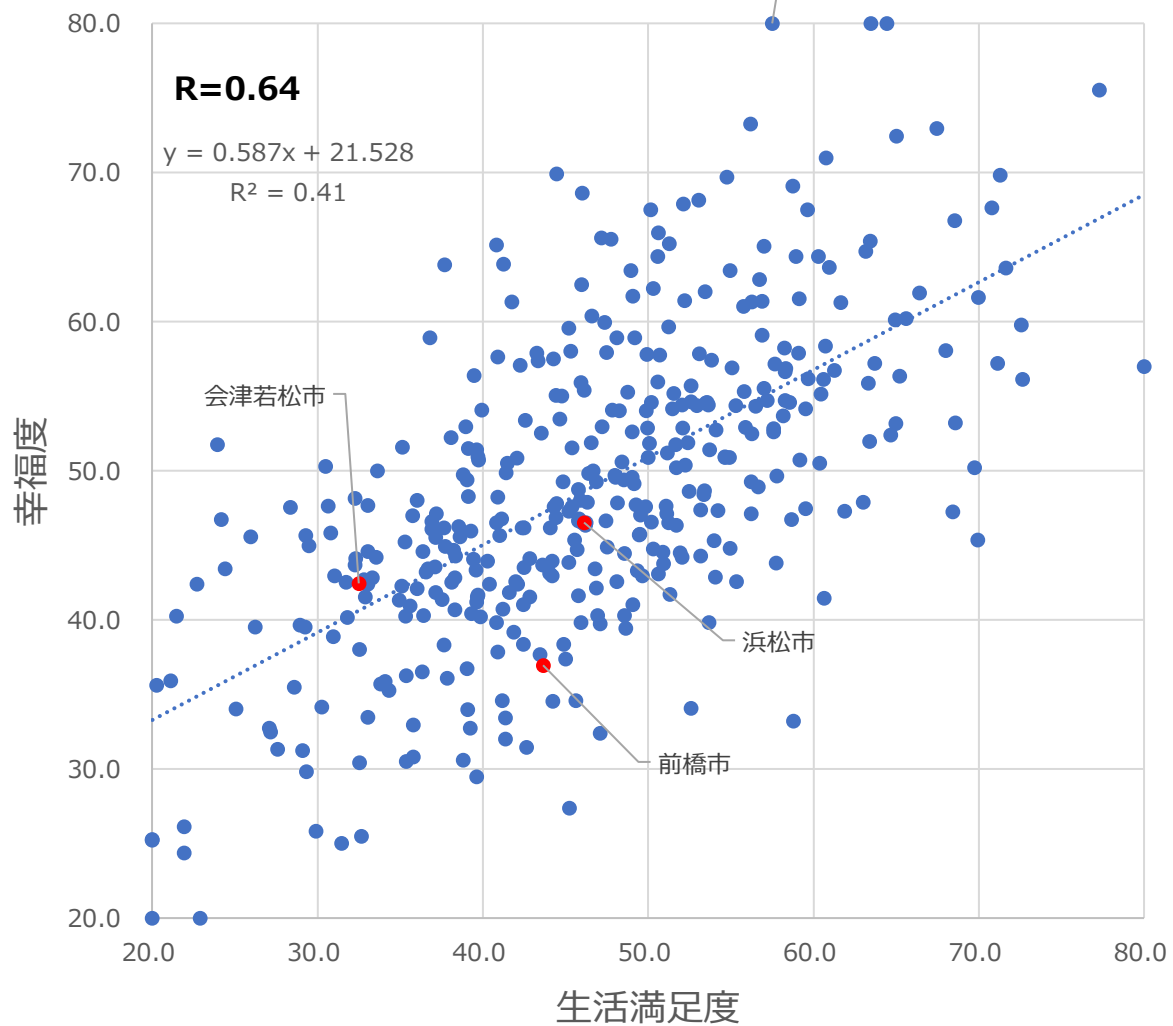

生活満足度 vs. 幸福度（都道府県）

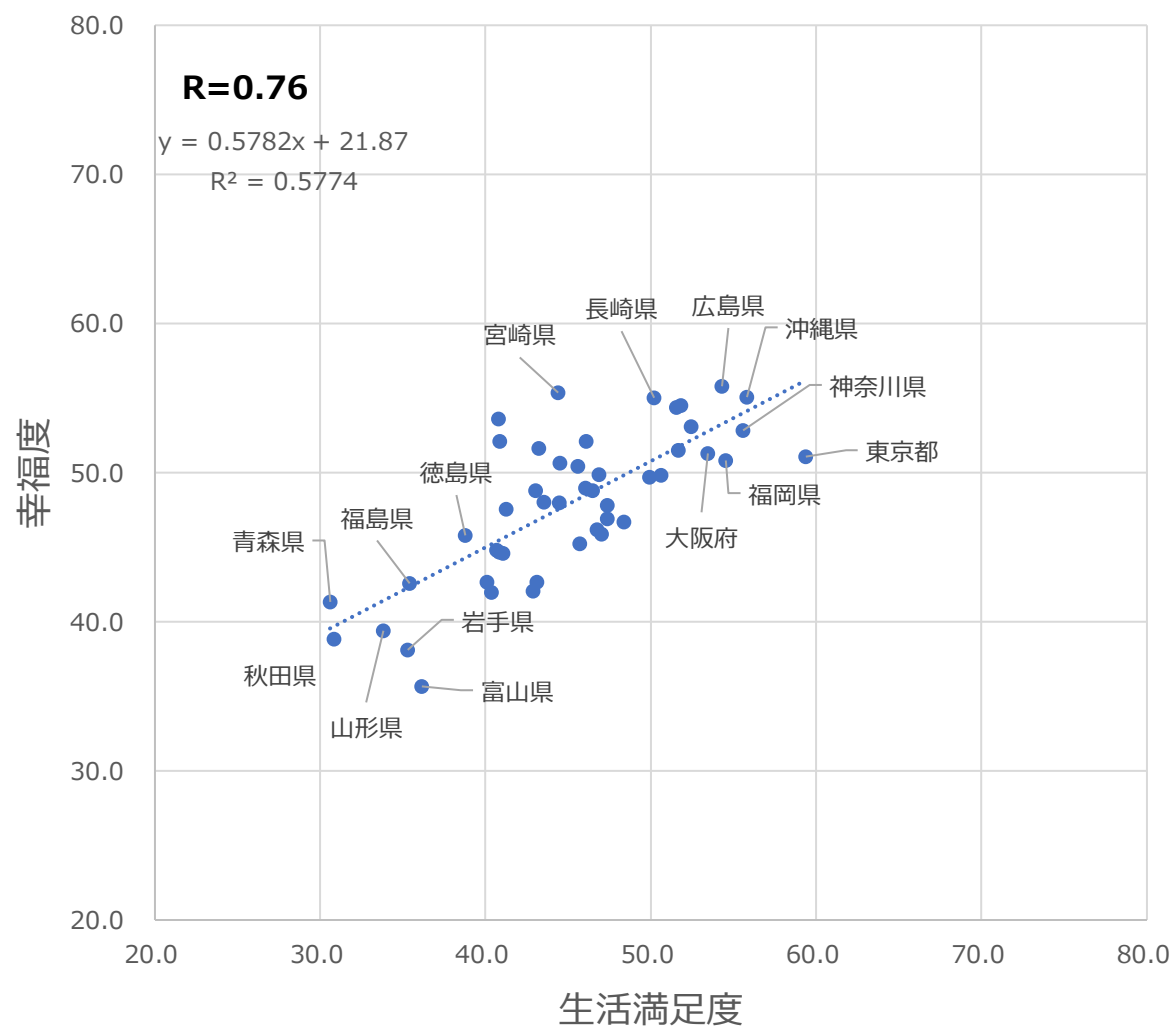

アンケート質問項目（主観）の平均値と幸福度

市区町村レベル：サンプル数100以上の391市区町村を対象に分析、都道府県レベル：47全都道府県を対象に分析

24カテゴリーの平均値（主観） vs. 幸福度 （市区町村）

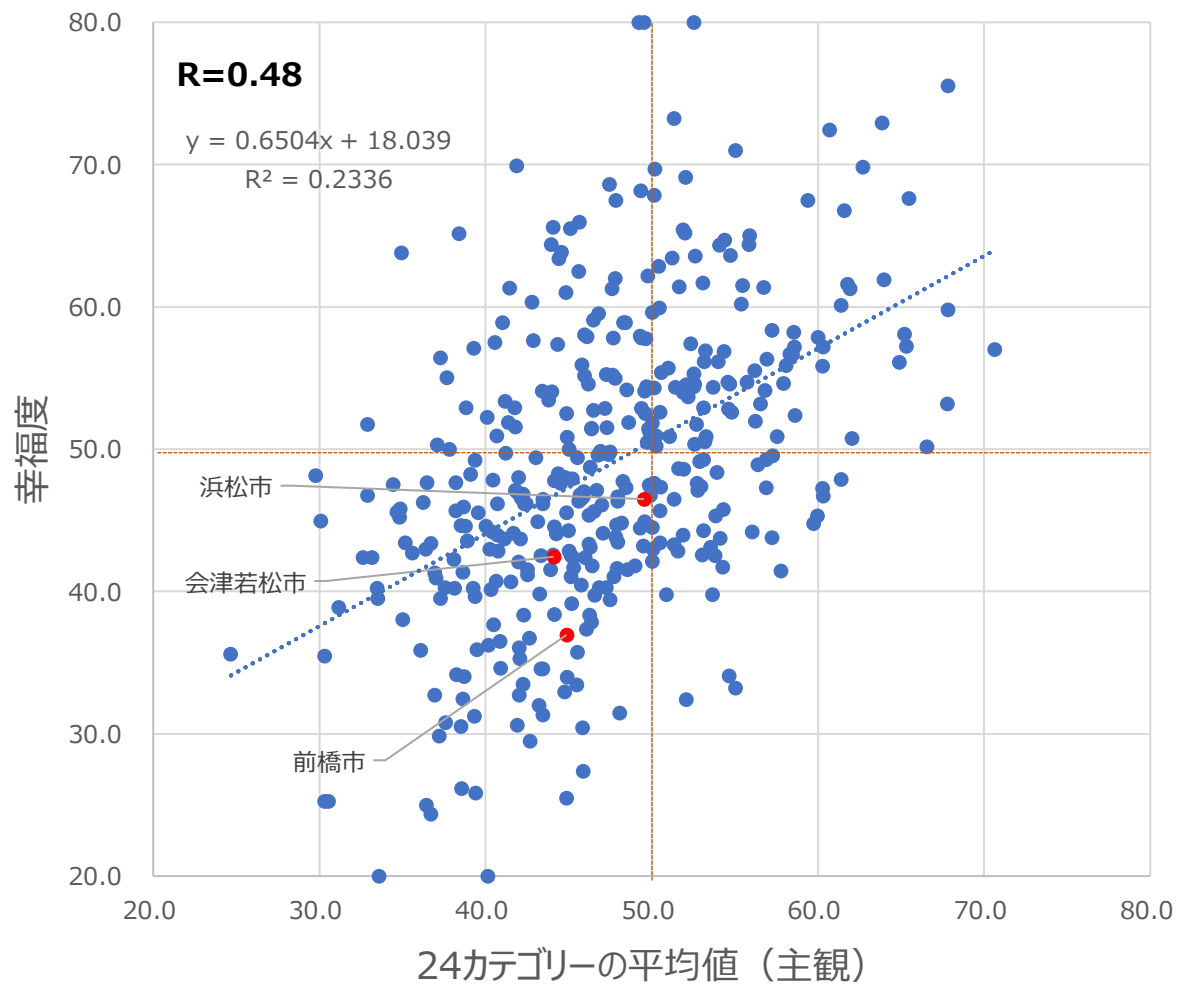

24カテゴリーの平均値（主観） vs. 幸福度 （都道府県）

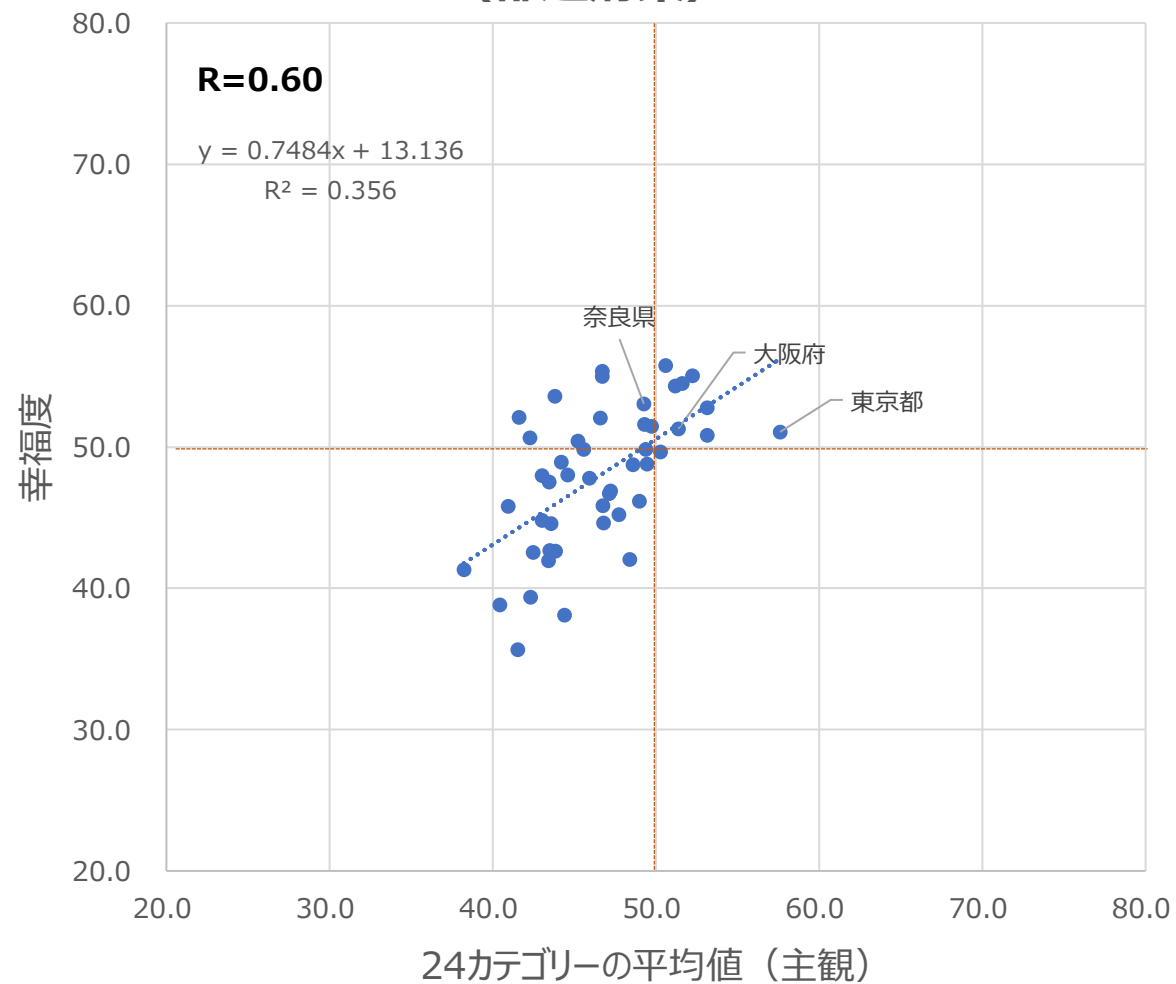

アンケート質問項目（主観）の平均値と生活満足度

市区町村レベル：サンプル数100以上の391市区町村を対象に分析、都道府県レベル：47全都道府県を対象に分析

24カテゴリーの平均値（主観） vs. 生活満足度 （市区町村）

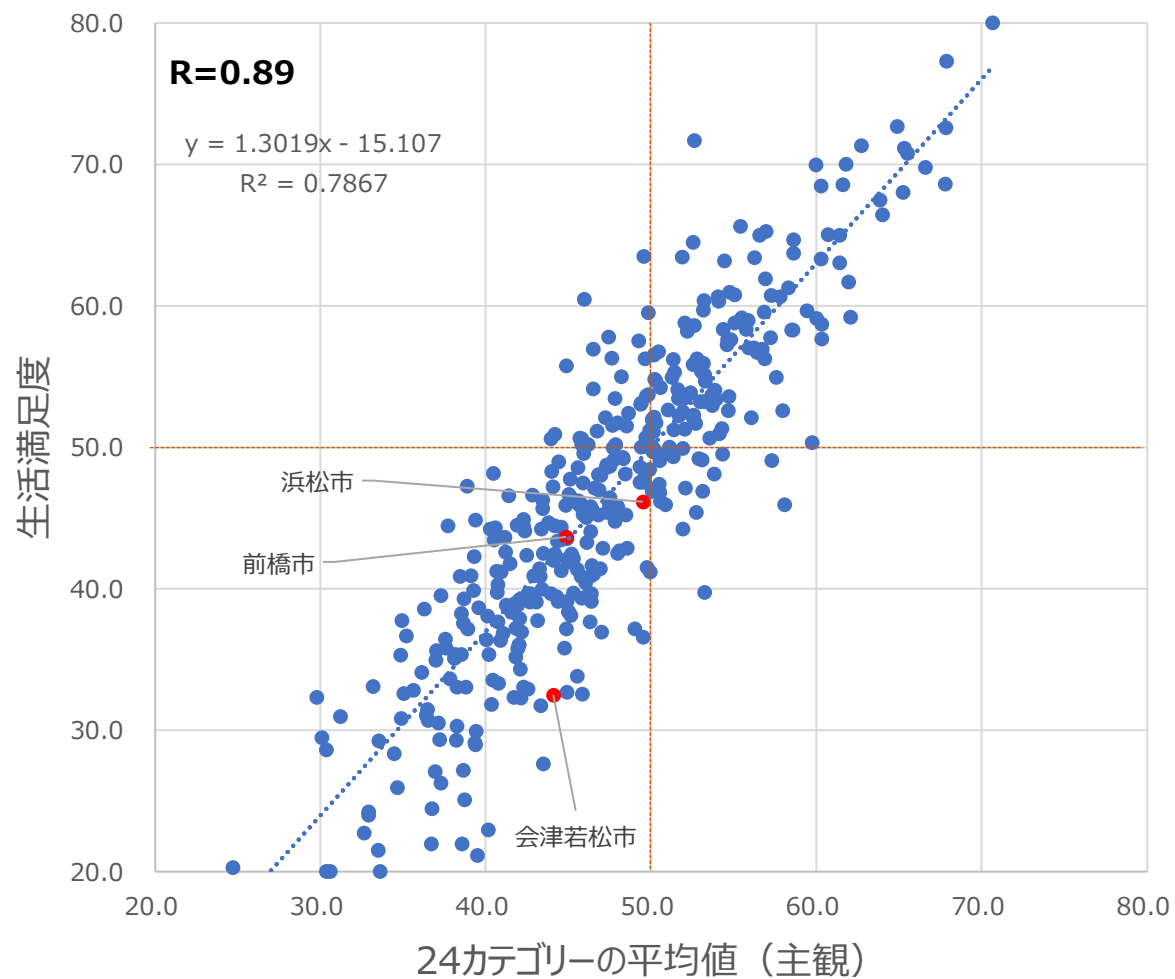

24カテゴリーの平均値（主観） vs. 生活満足度 （都道府県）

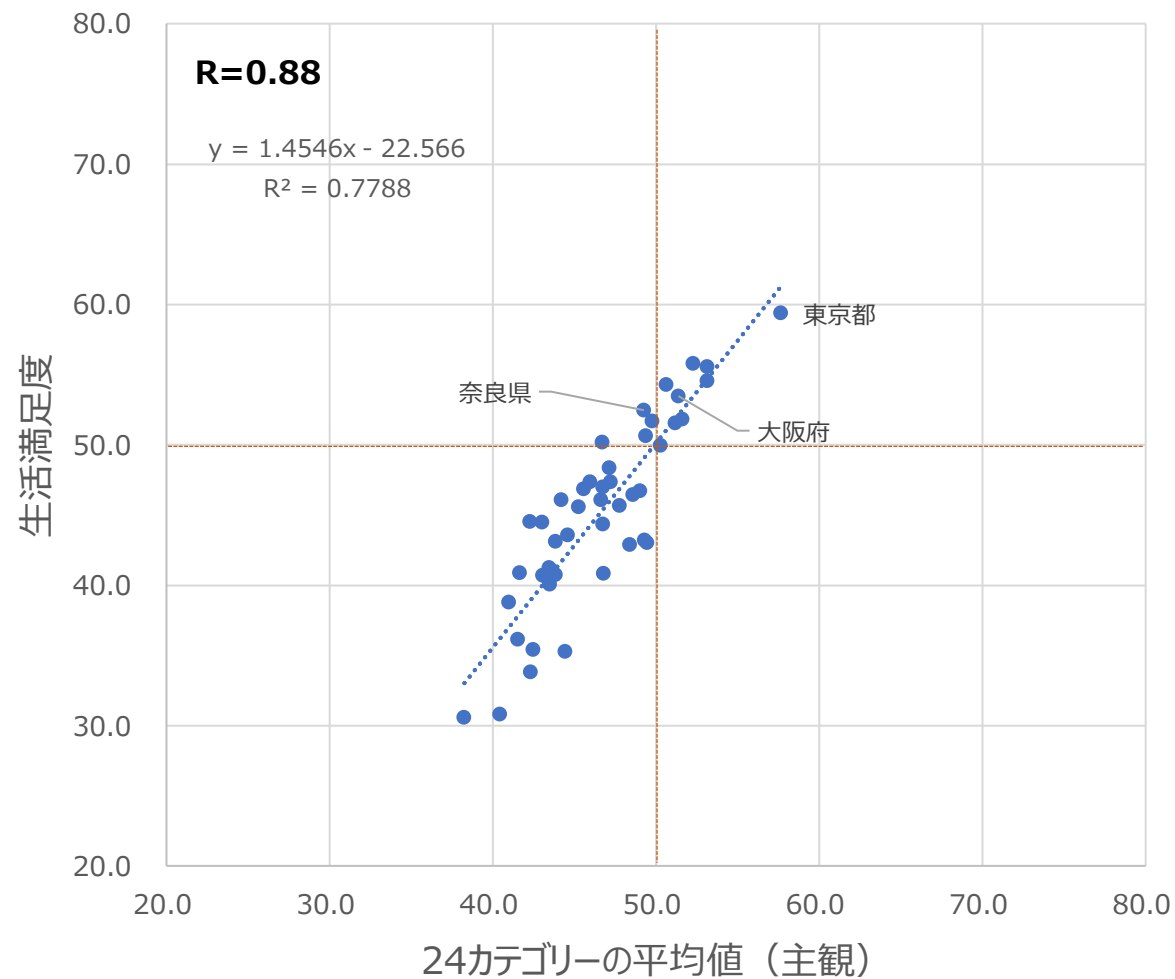

アンケート質問項目（客観）の平均値と幸福度

市区町村レベル：サンプル数100以上の391市区町村を対象に分析、都道府県レベル：47全都道府県を対象に分析

24カテゴリーの平均値（客観） vs. 幸福度 （市区町村）

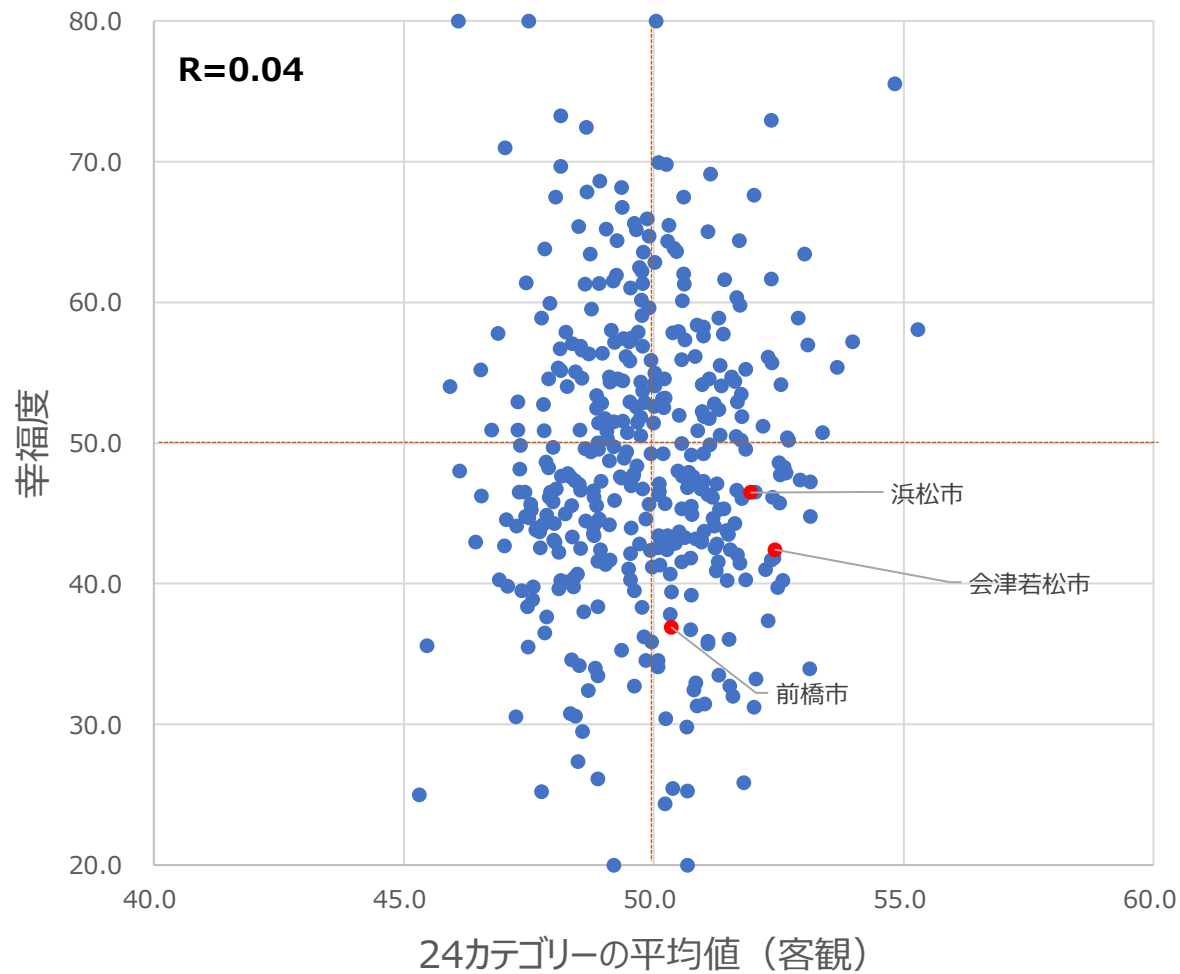

24カテゴリーの平均値（客観） vs. 幸福度 （都道府県）

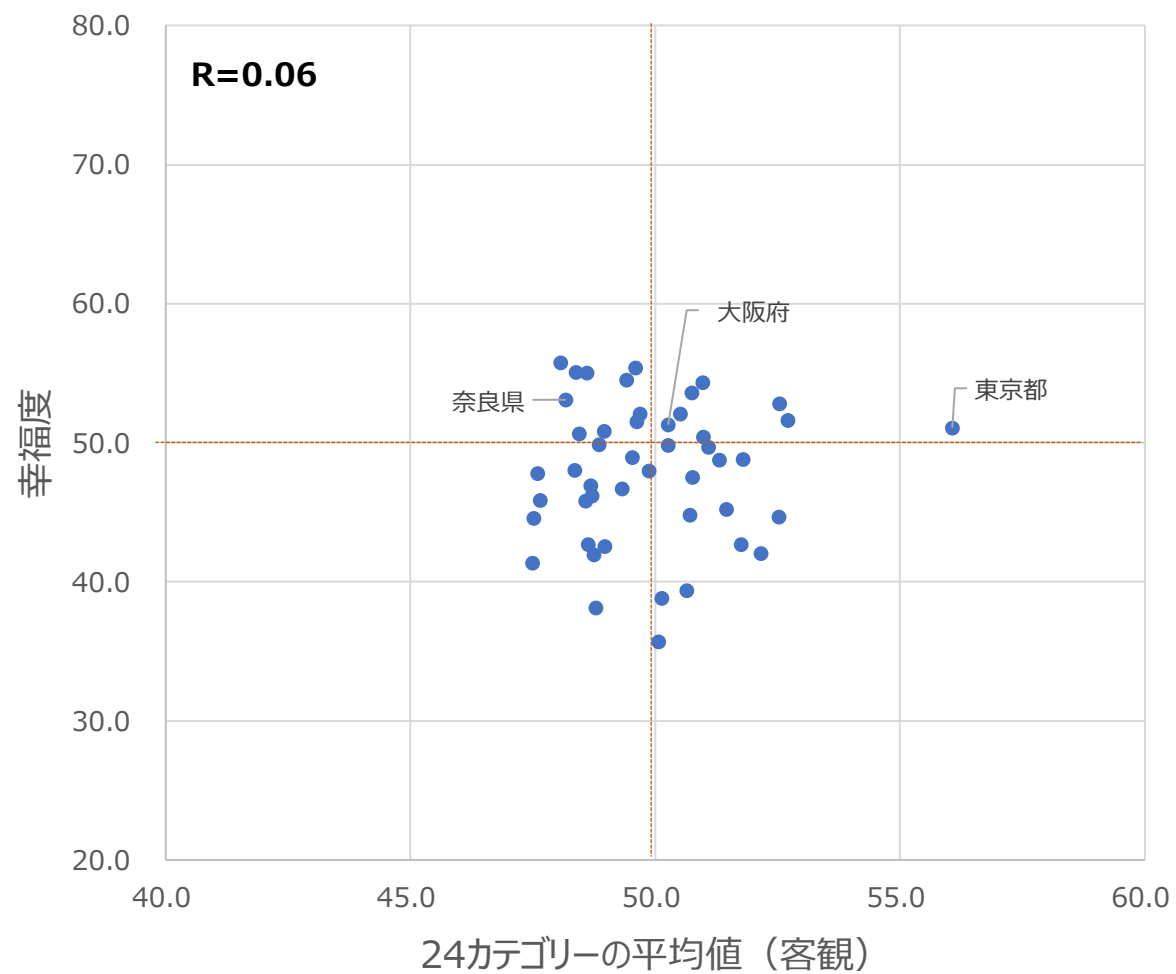

アンケート質問項目（客観）の平均値と生活満足度

市区町村レベル：サンプル数100以上の391市区町村を対象に分析、都道府県レベル：47全都道府県を対象に分析

24カテゴリーの平均値（客観） vs. 生活満足度 （市区町村）

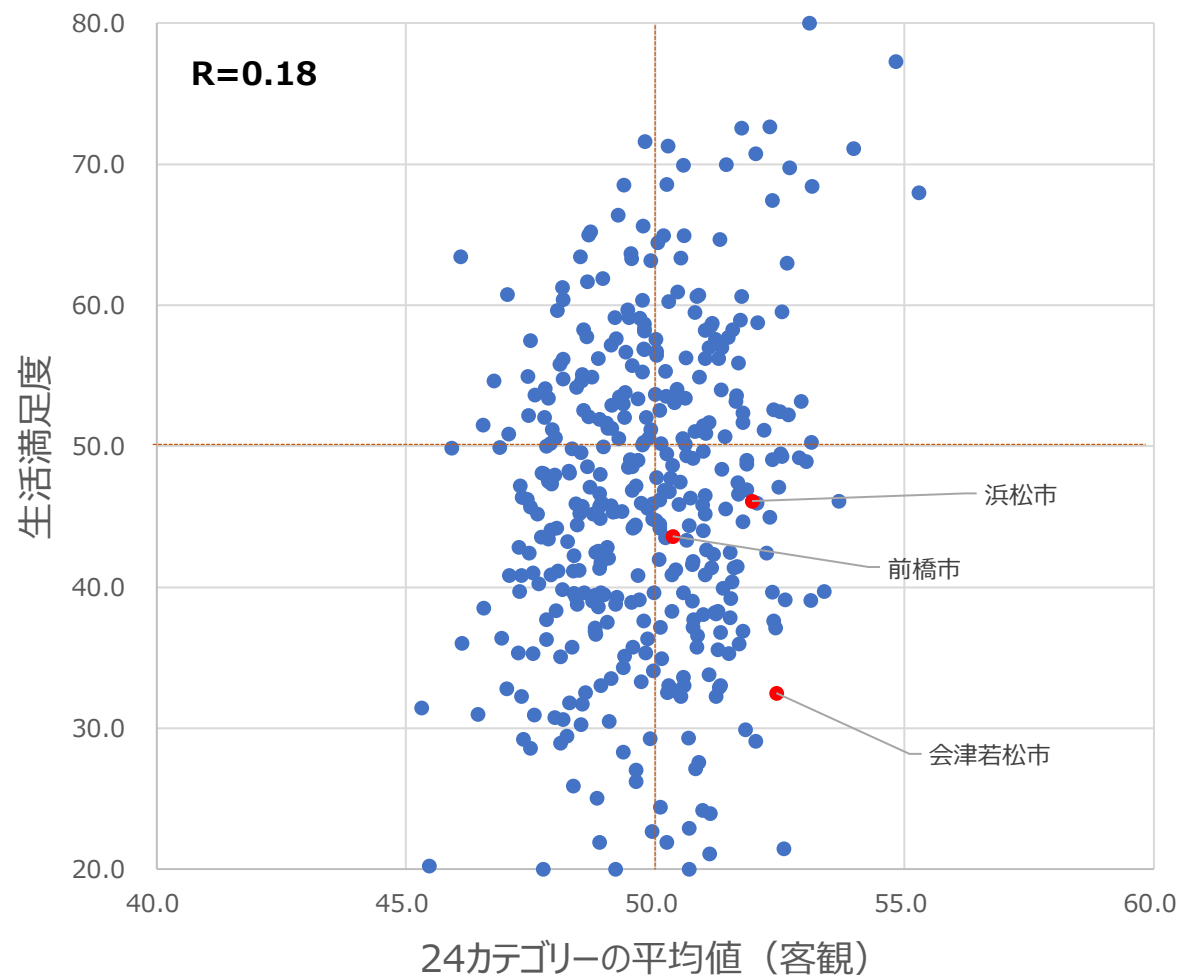

24カテゴリーの平均値（客観） vs. 生活満足度 （都道府県）

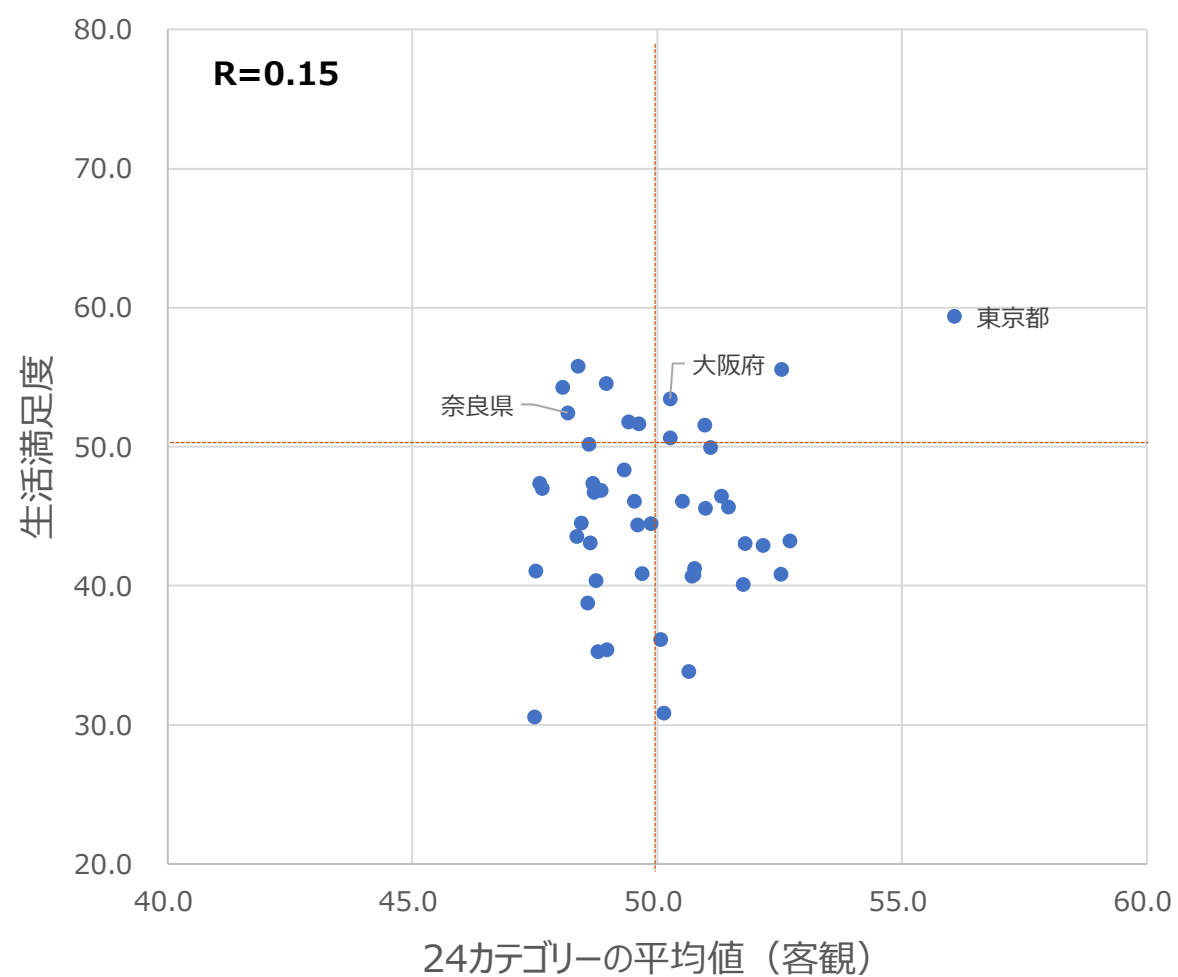

アンケート質問項目の主観と客観

市区町村レベル：サンプル数100以上の391市区町村を対象に分析、都道府県レベル：47全都道府県を対象に分析

24カテゴリーの平均値 主観 vs. 客観 (市区町村)

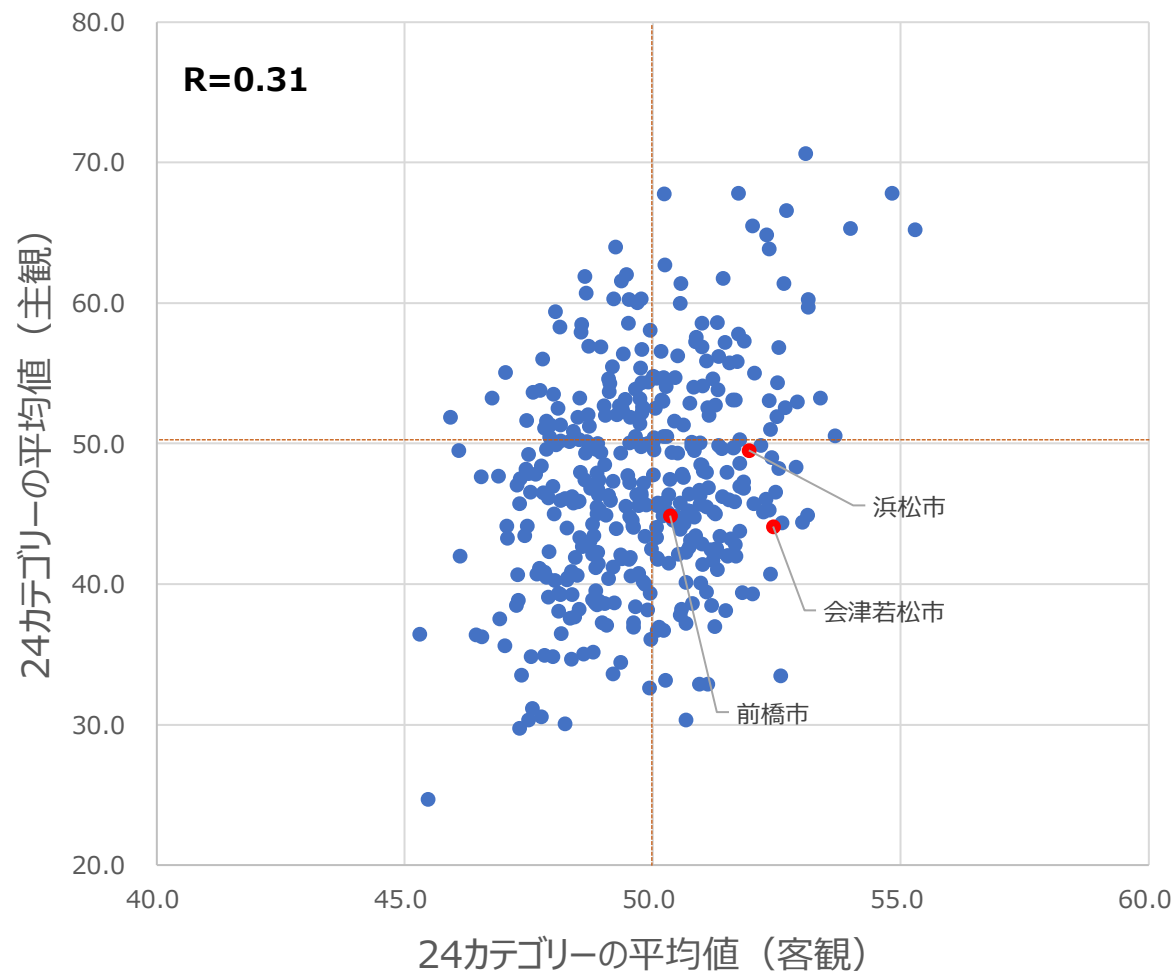

24カテゴリーの平均値 主観 vs. 客観 (都道府県)

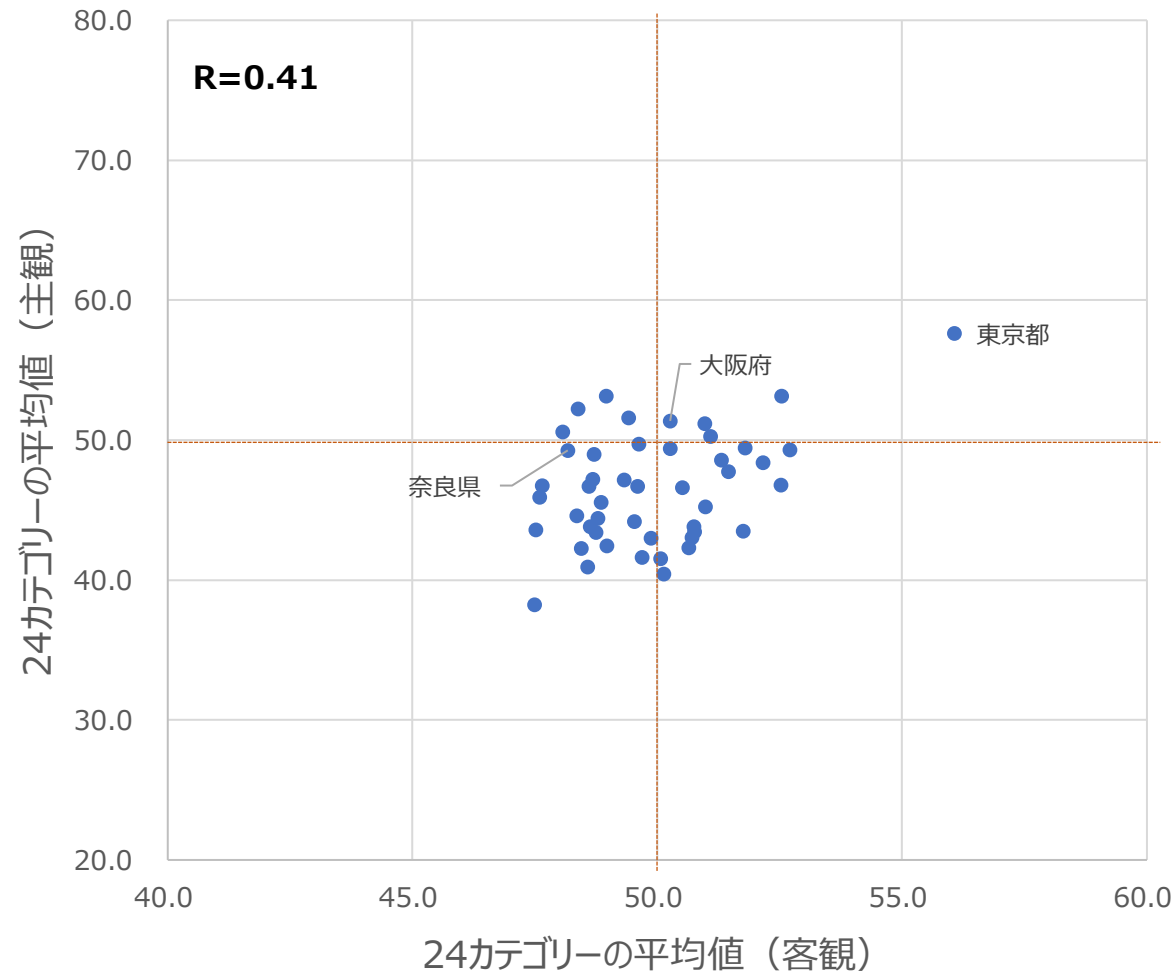

【市区町村】都市環境の因子と幸福度① 都市環境の因子は押し並べて緩やかな相関を示す

市区町村レベル：サンプル数100以上の391市区町村を対象に分析

医療・福祉 vs. 幸福度

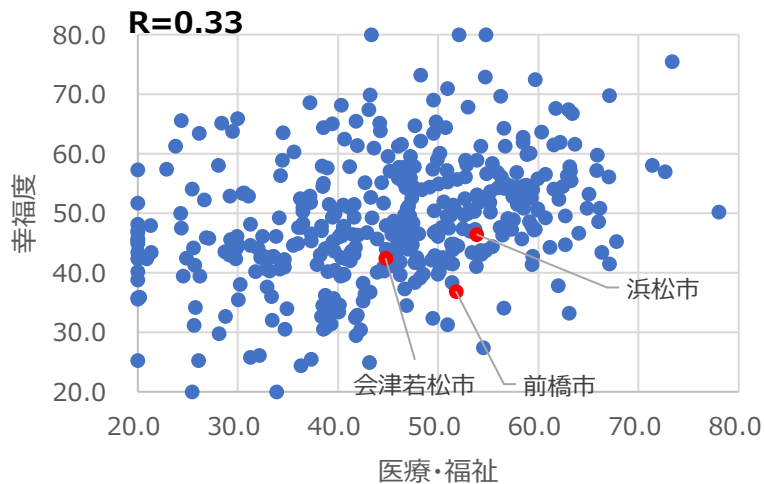

買物・飲食 vs. 幸福度

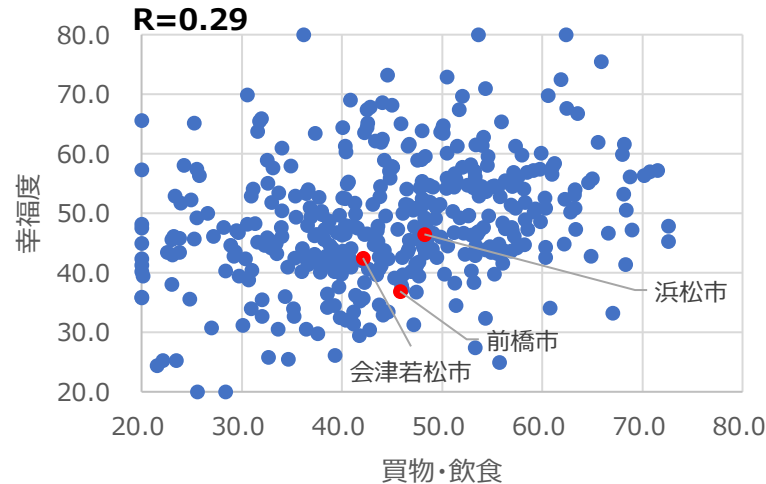

住宅環境 vs. 幸福度

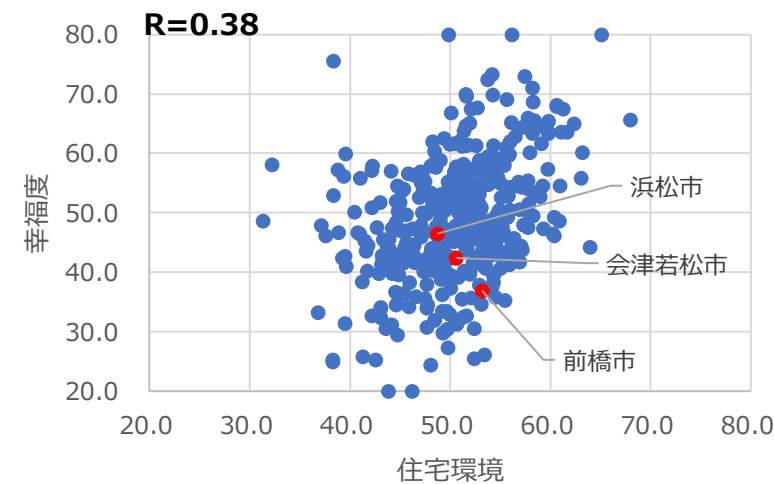

移動・交通 vs. 幸福度

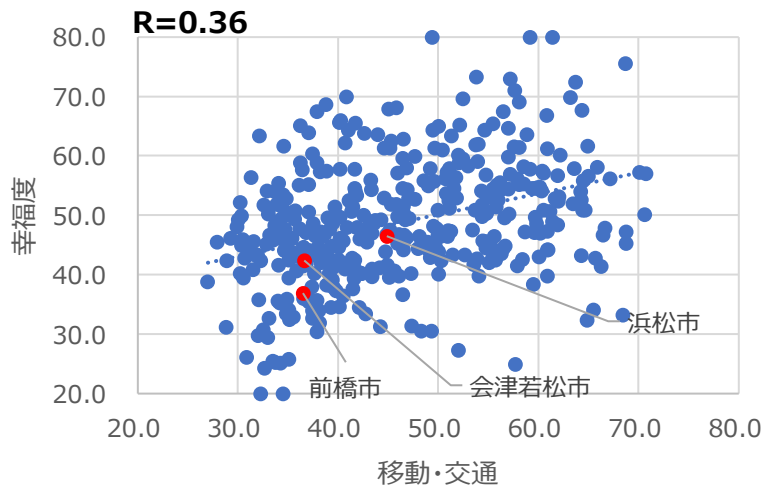

遊び・娯楽 vs. 幸福度

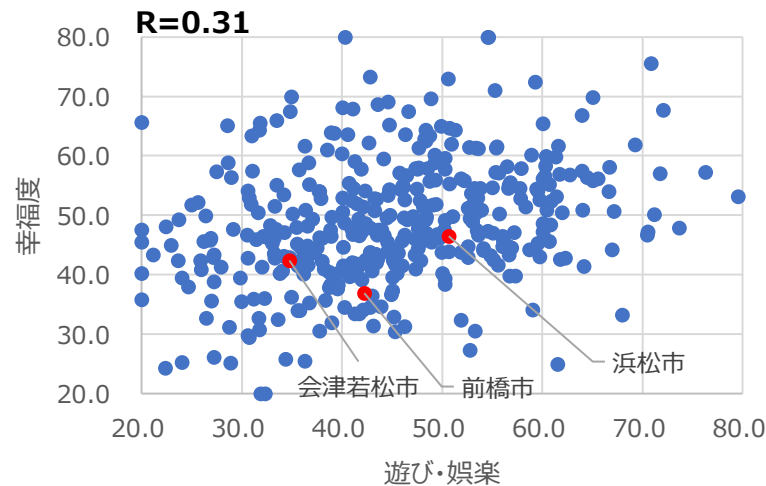

子育て vs. 幸福度

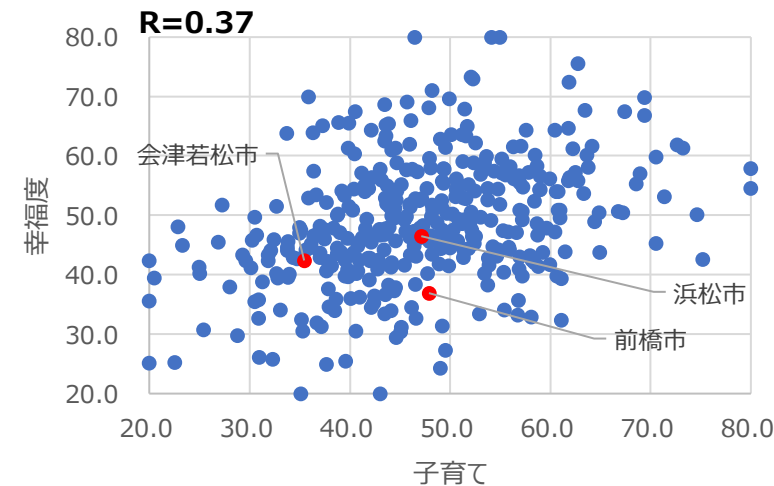

【市区町村】都市環境の因子と幸福度② 「公共空間」や「事故・犯罪対策」の充実は幸福度との相関が高い

市区町村レベル：サンプル数100以上の391市区町村を対象に分析

初等・中等教育 vs. 幸福度

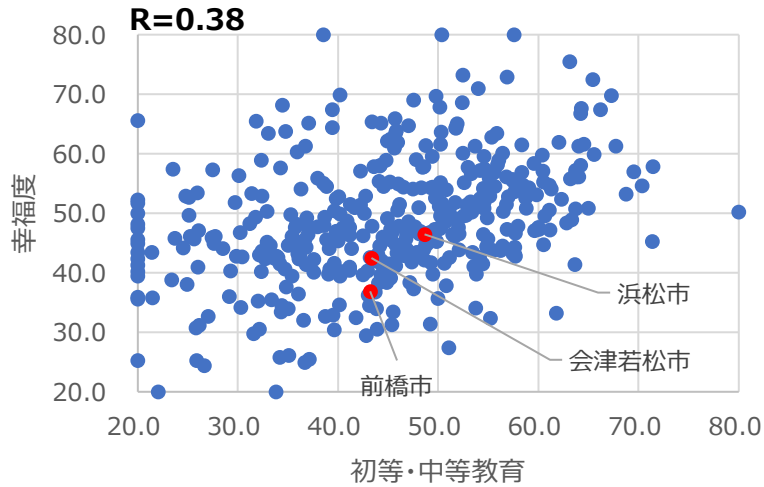

地域行政 vs. 幸福度

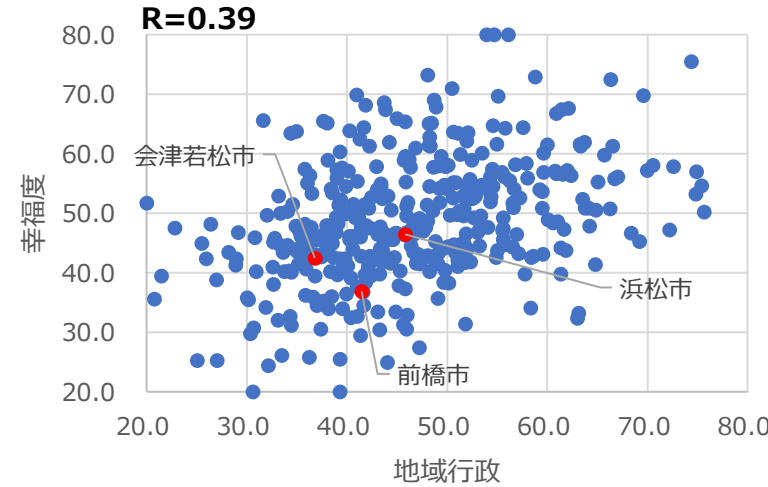

デジタル生活 vs. 幸福度

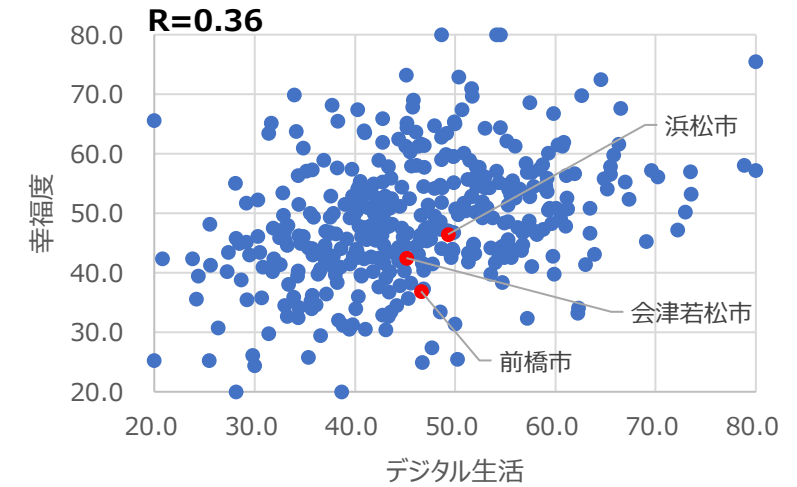

公共空間 vs. 幸福度

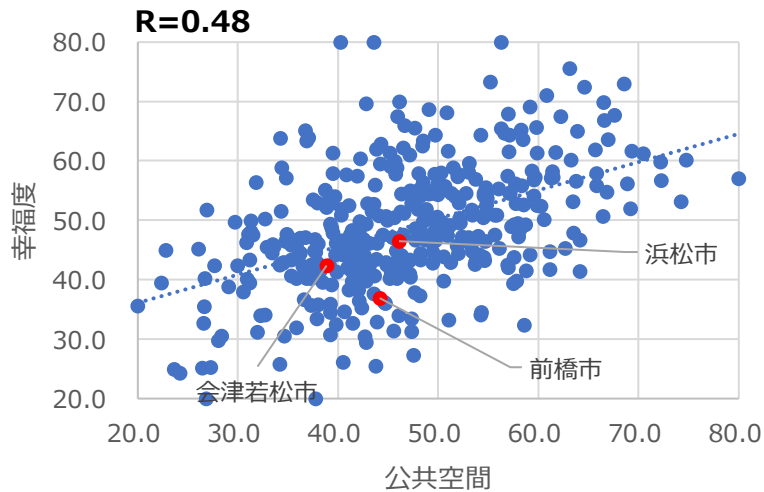

都市景観 vs. 幸福度

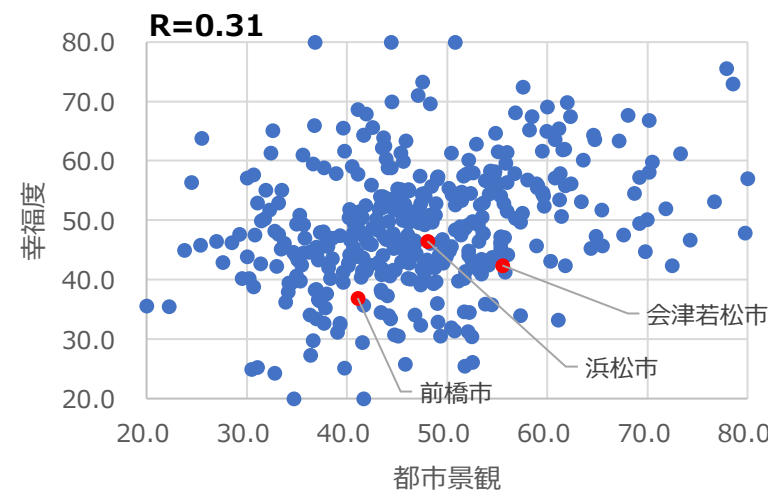

事故・犯罪 vs. 幸福度

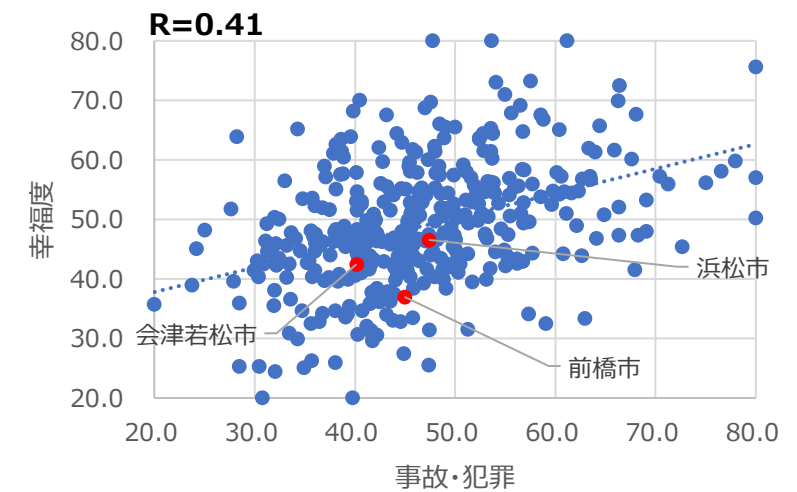

【市区町村】自然環境の因子と幸福度 自然環境の因子と幸福度は、どの組み合わせも相関性が低い

市区町村レベル：サンプル数100以上の391市区町村を対に分析対象

自然景観 vs. 幸福度

R=0.17

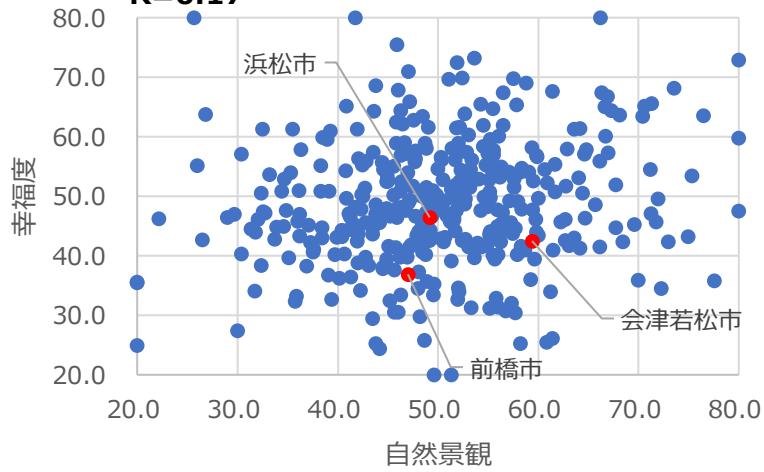

自然の恵み vs. 幸福度

R=0.00

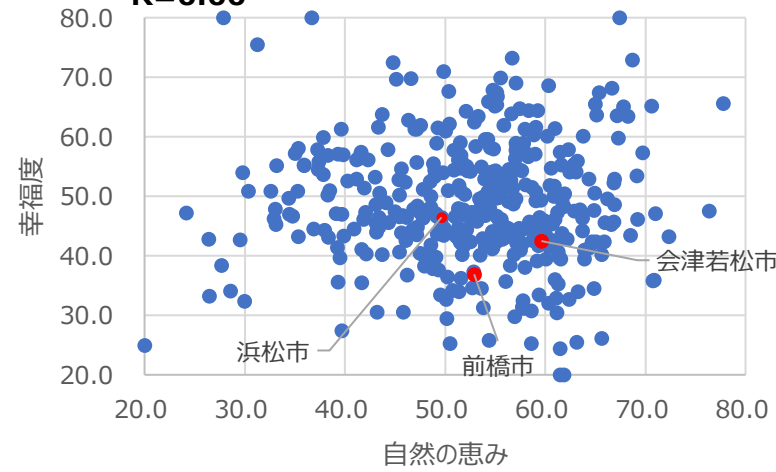

環境共生 vs. 幸福度

R=0.24

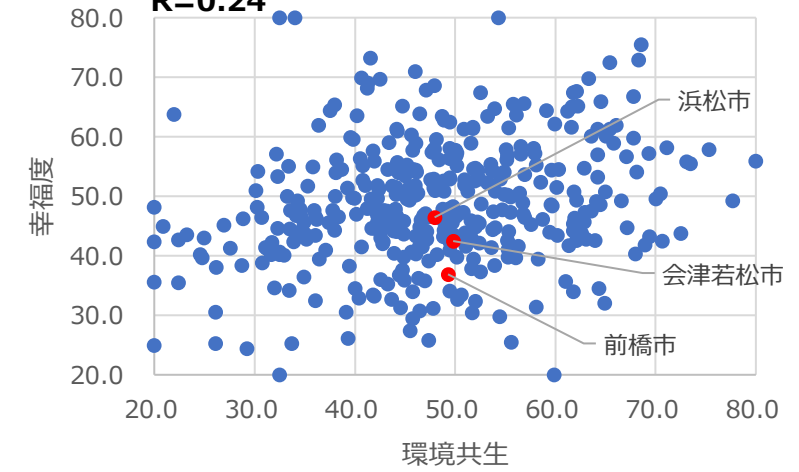

自然災害 vs. 幸福度

R=0.26

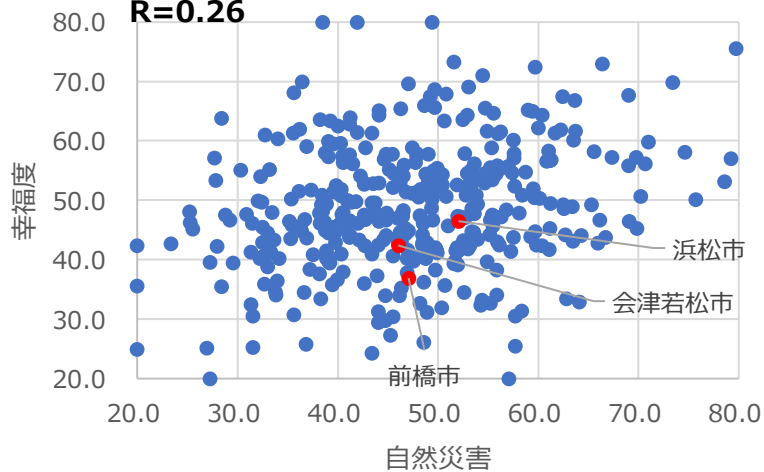

【市区町村】地域の人間関係の因子と幸福度 「地域とのつながり」や「多様性と寛容性」は幸福度との相関性が高い

市区町村レベル：サンプル数100以上の391市区町村を対象に分析

地域とのつながり vs. 幸福度

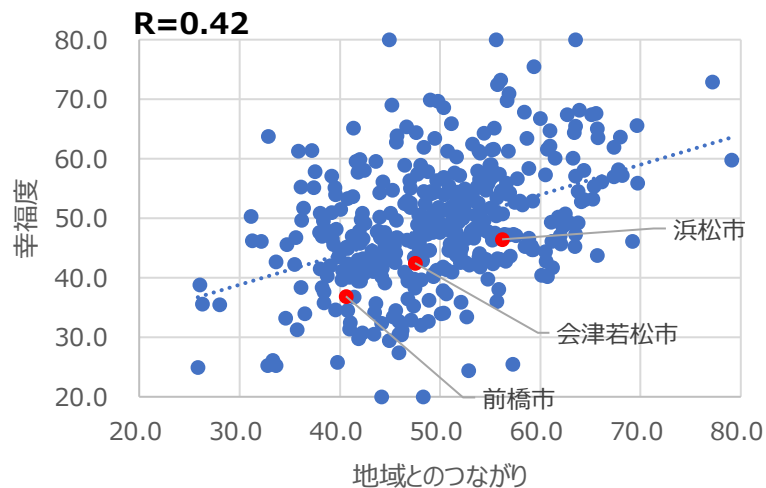

多様性と寛容性 vs. 幸福度

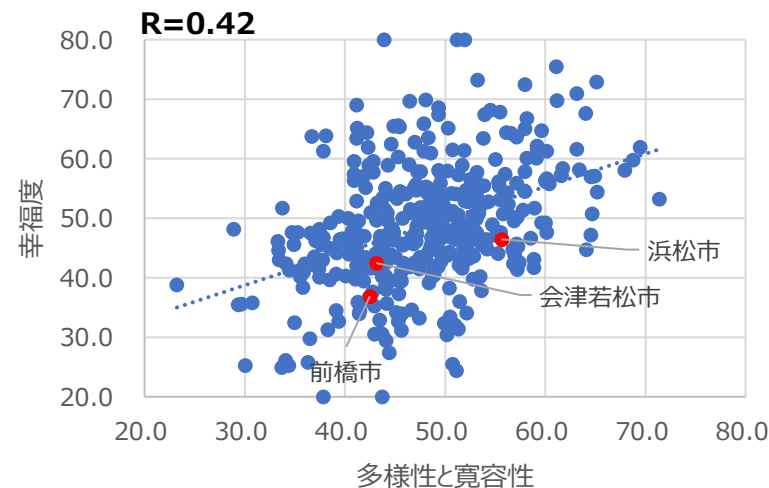

【市区町村】自分らしい生き方の因子と幸福度 「自己効力感」、「健康状態」、「文化・芸術」、「教育機会」は幸福度との相関性が高い

市区町村レベル：サンプル数100以上の391市区町村を対象に分析

自己効力感 vs. 幸福度

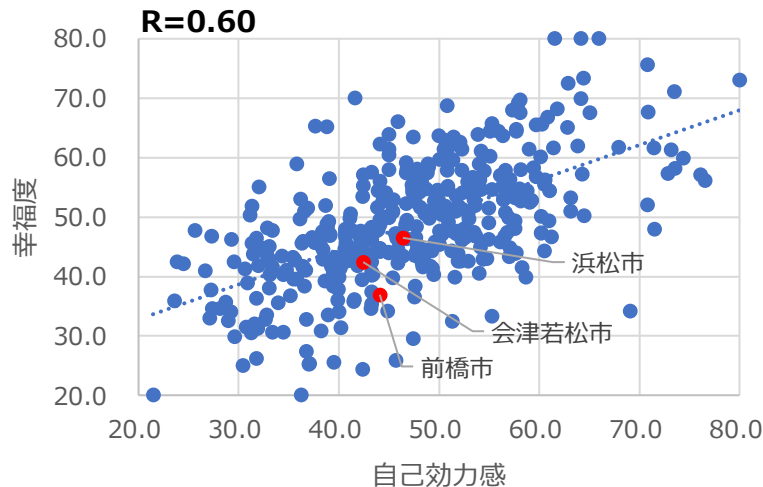

健康状態 vs. 幸福度

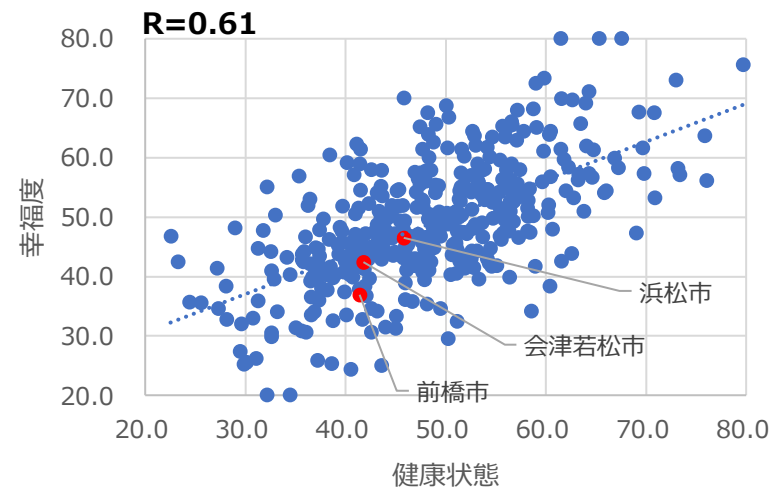

文化・芸術 vs. 幸福度

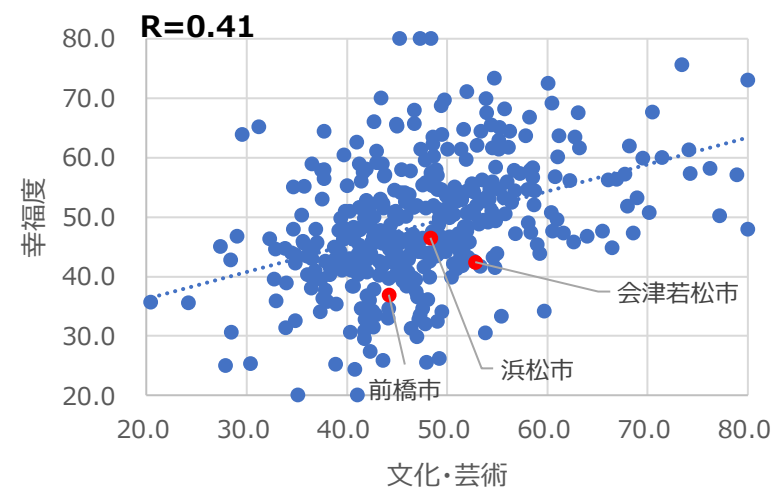

教育機会の豊かさ vs. 幸福度

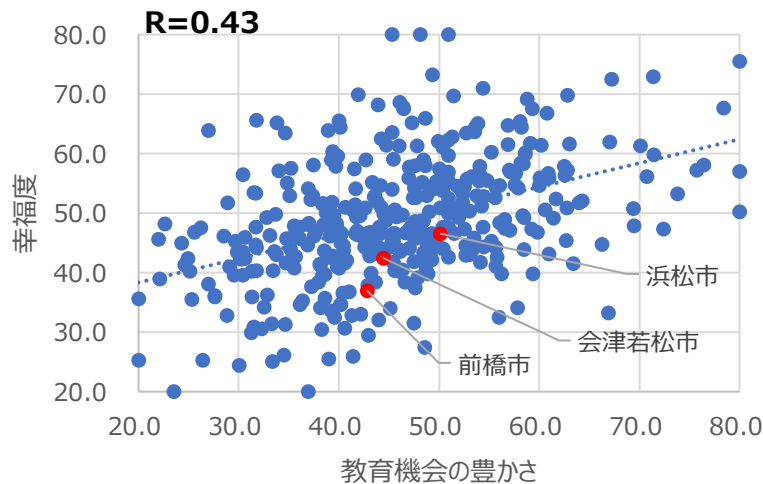

雇用・所得 vs. 幸福度

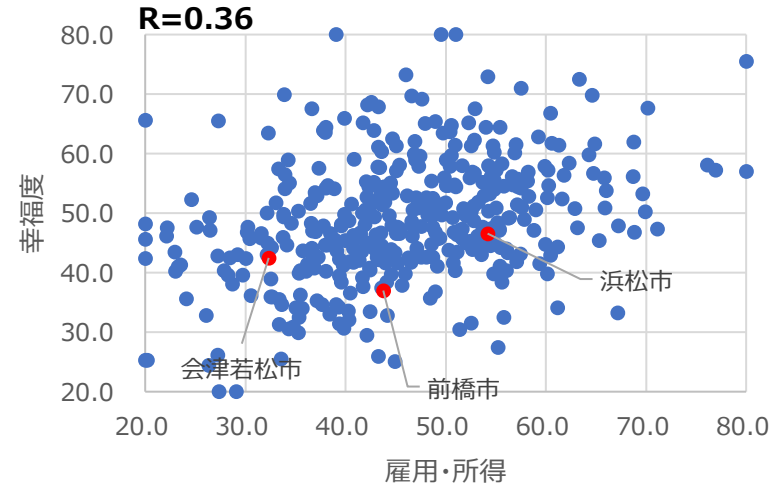

事業創造 vs. 幸福度

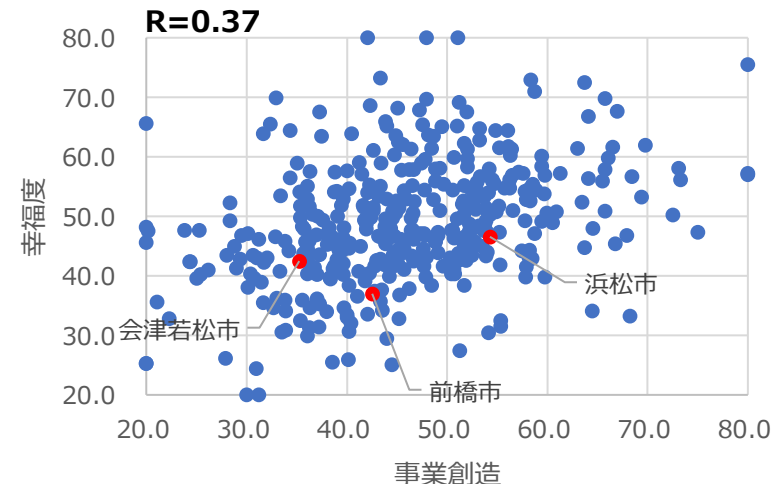

【市区町村】都市環境の因子と生活満足度① ほぼ全ての都市環境の因子が幸福度と高い相関性 (住宅環境は個別の質問に相関性が高いものあり)

市区町村レベル：サンプル数100以上の391市区町村を対象に分析

医療・福祉 vs. 生活満足度

R=0.77

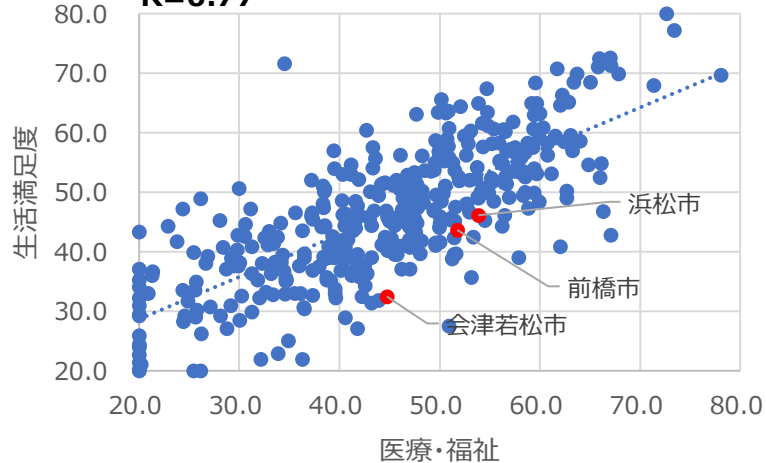

買物・飲食 vs. 生活満足度

R=0.75

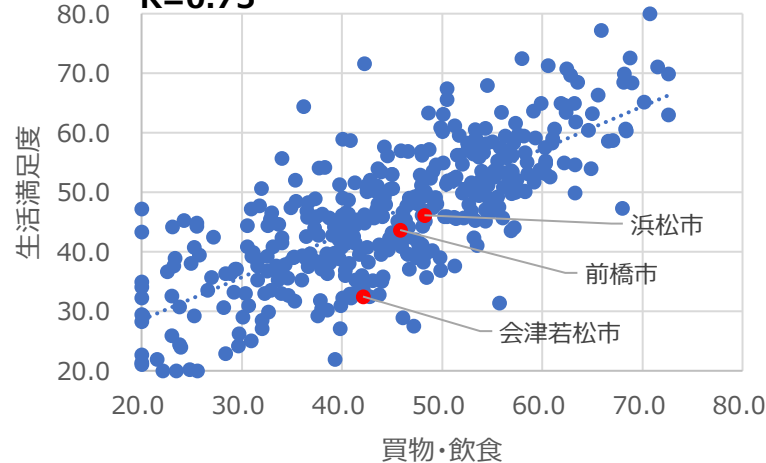

住宅環境 vs. 生活満足度

R=0.15

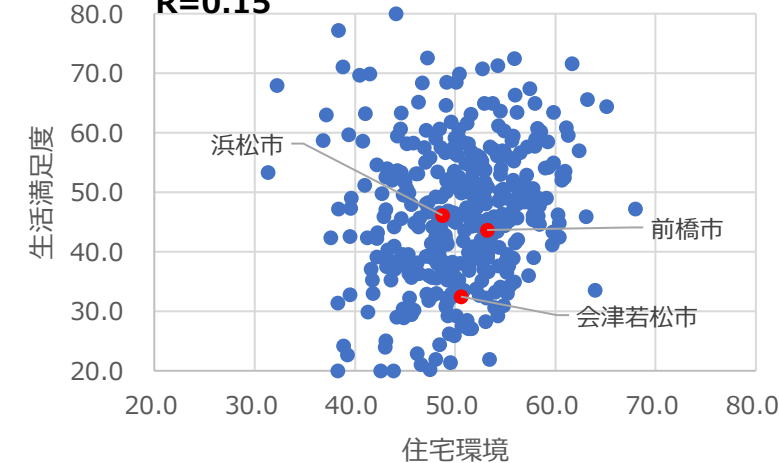

移動・交通 vs. 生活満足度

R=0.76

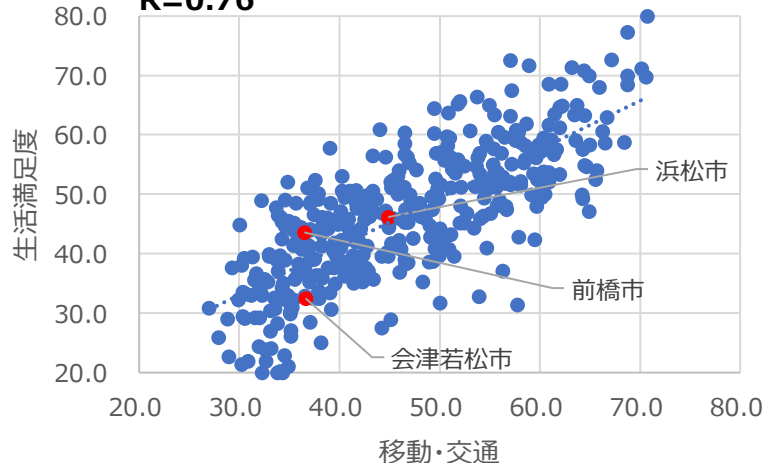

遊び・娯楽 vs. 生活満足度

R=0.76

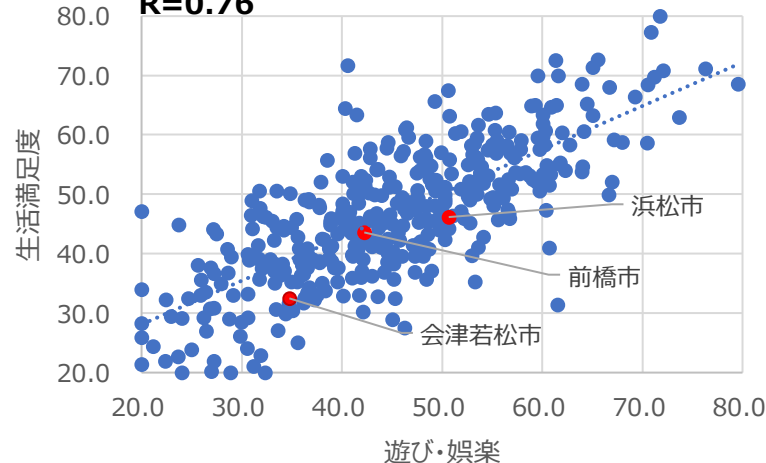

子育て vs. 生活満足度

R=0.77

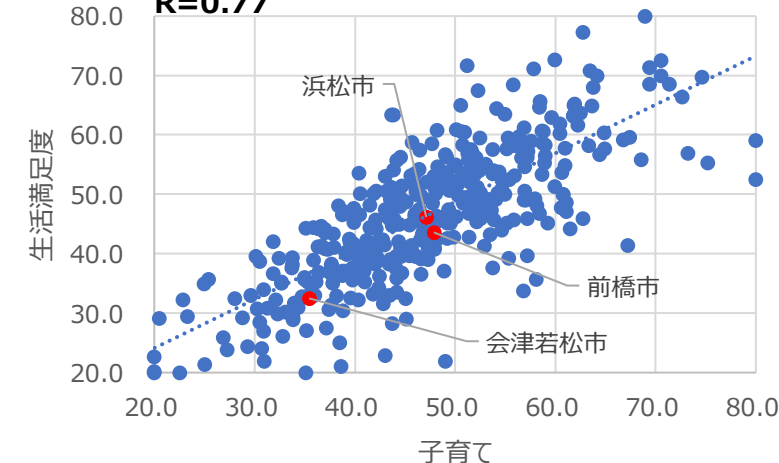

【市区町村】都市環境の因子と生活満足度① ほぼ全ての都市環境の因子が幸福度と高い相関性 (住宅環境は個別の質問に相関性が高いものあり)

市区町村レベル：サンプル数100以上の391市区町村を対象に分析

初等・中等教育 vs. 生活満足度

R=0.80

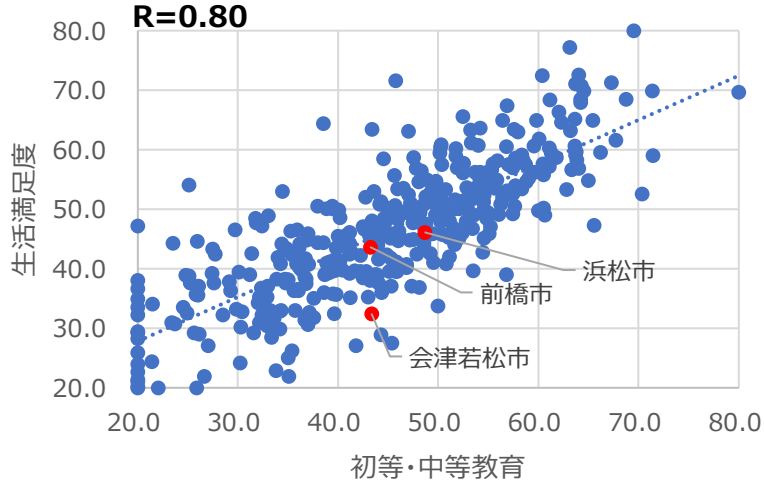

地域行政 vs. 生活満足度

R=0.82

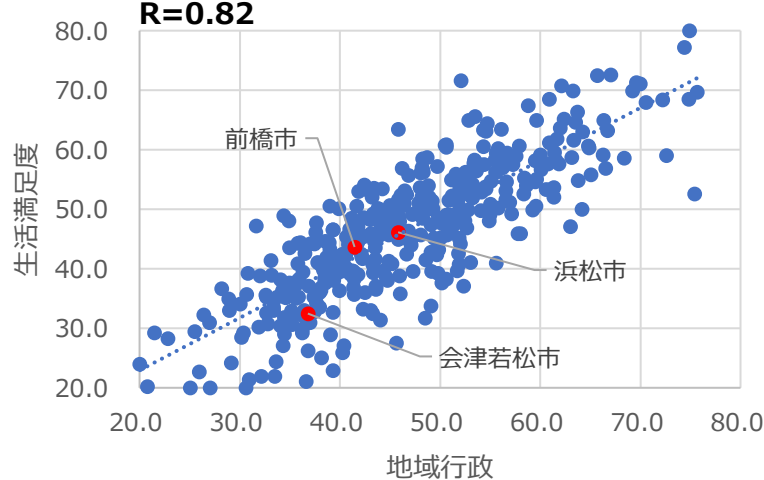

デジタル生活 vs. 生活満足度

R=0.78

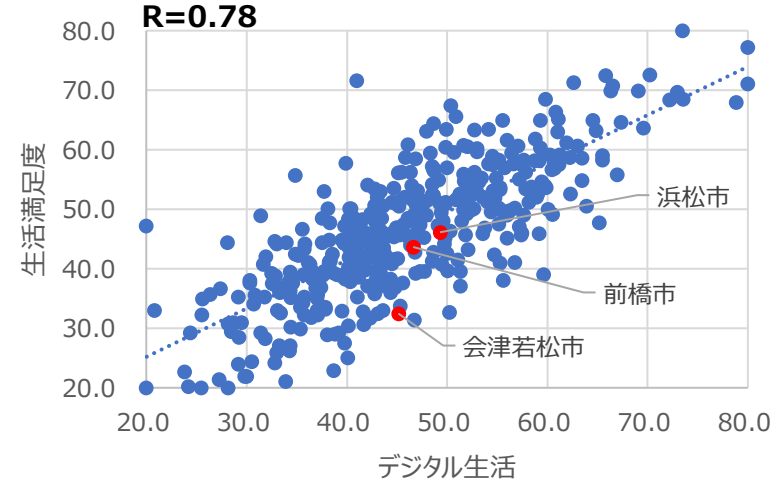

公共空間 vs. 生活満足度

R=0.85

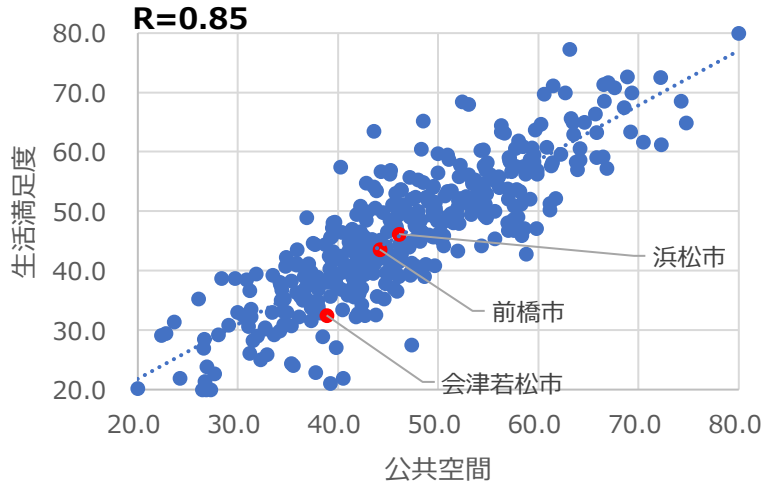

都市景観 vs. 生活満足度

R=0.62

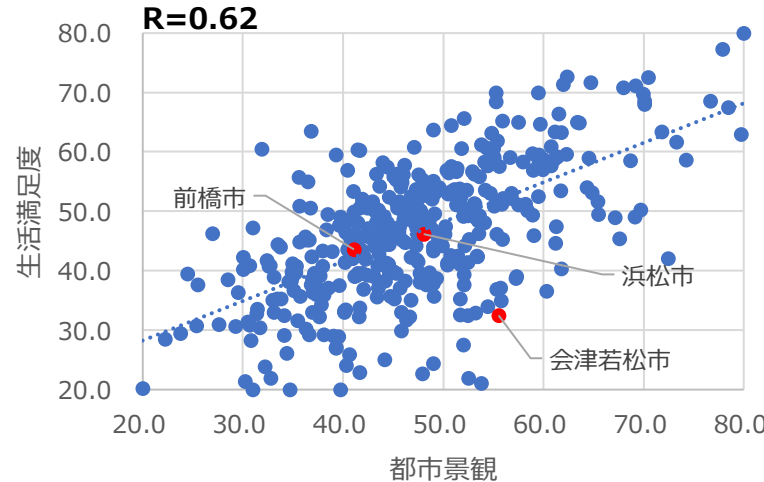

事故・犯罪 vs. 生活満足度

R=0.82

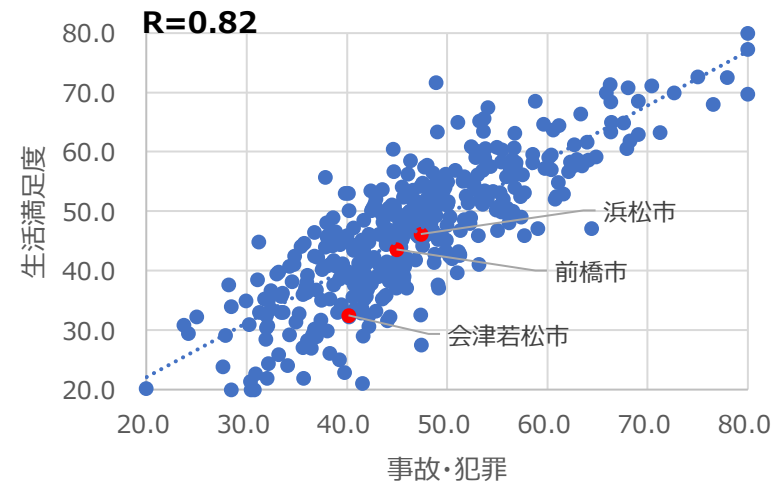

【市区町村】自然環境の因子と生活満足度 「環境共生」、「自然災害」は生活満足度との相関性が高い

市区町村レベル：サンプル数100以上の391市区町村を対象に分析

自然の恵み vs. 生活満足度

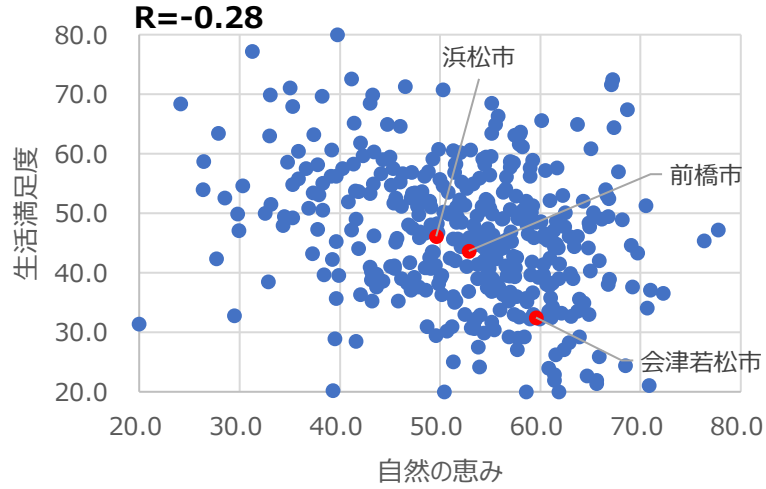

自然景観 vs. 生活満足度

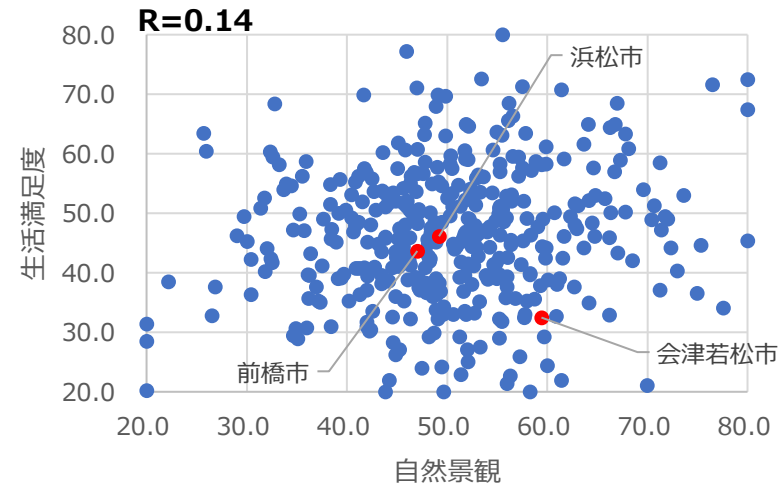

環境共生 vs. 生活満足度

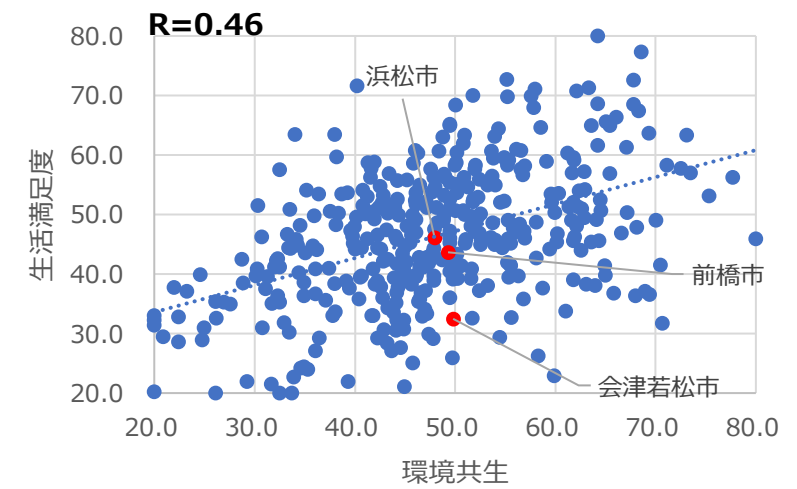

自然災害 vs. 生活満足度

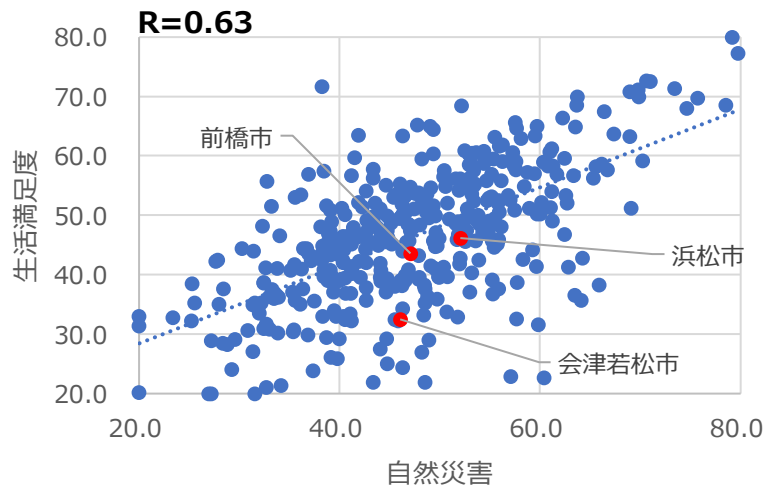

【市区町村】地域の人間関係の因子と生活満足度 「地域とのつながり」、「多様性と寛容性」は、生活満足度との相関性が高い

市区町村レベル：サンプル数100以上の391市区町村を対象に分析

地域とのつながり vs. 生活満足度

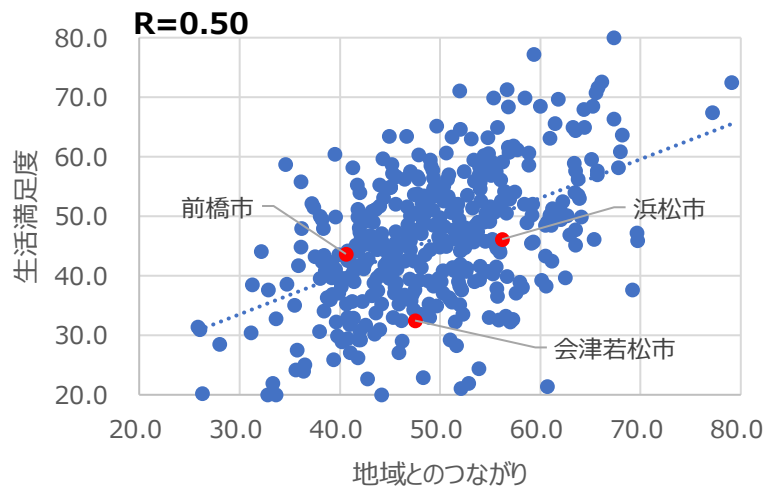

多様性と寛容性 vs. 生活満足度

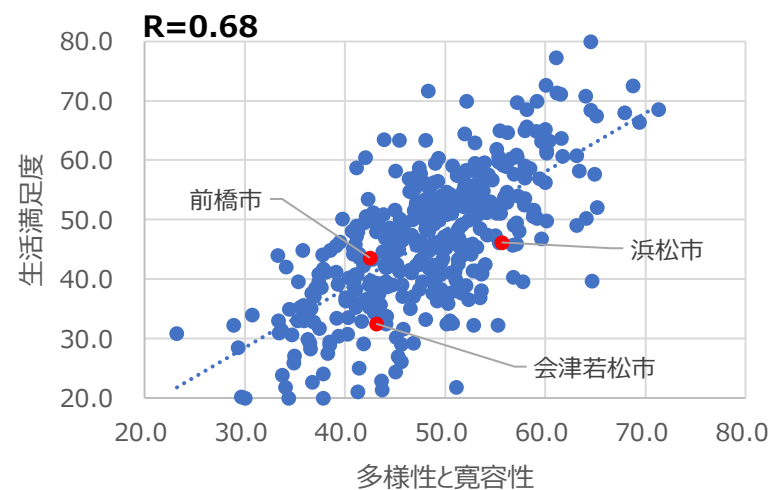

【市区町村】自分らしい生き方の因子と生活満足度は、いずれも生活満足度との相関性が高い

市区町村レベル：サンプル数100以上の391市区町村を対象に分析

自己効力感 vs. 生活満足度

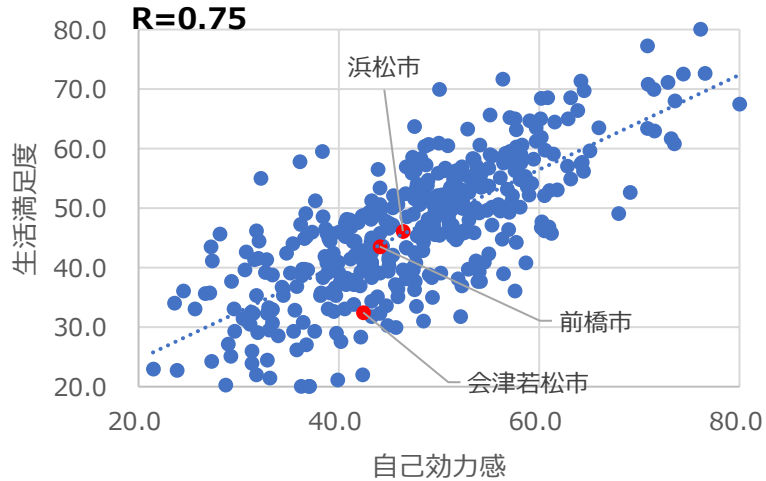

健康状態 vs. 生活満足度

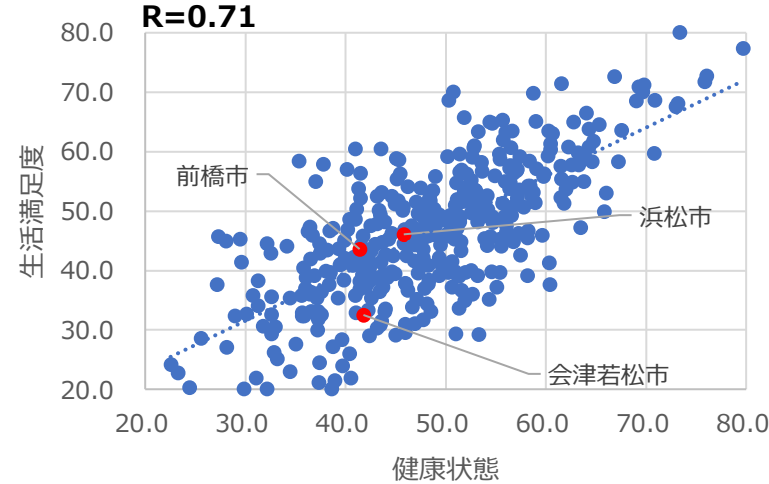

文化・芸術 vs. 生活満足度

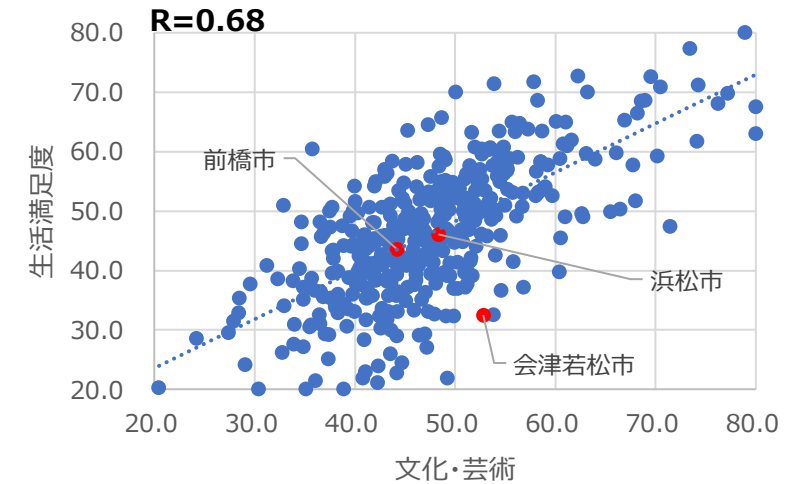

教育機会の豊かさ vs. 生活満足度

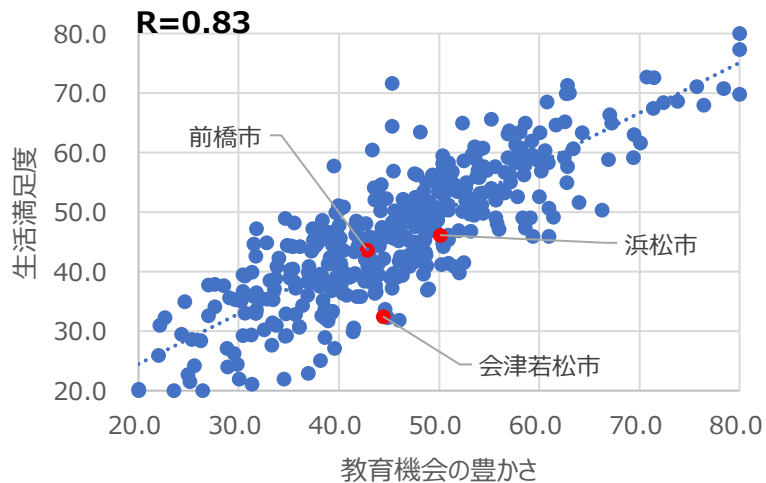

雇用・所得 vs. 生活満足度

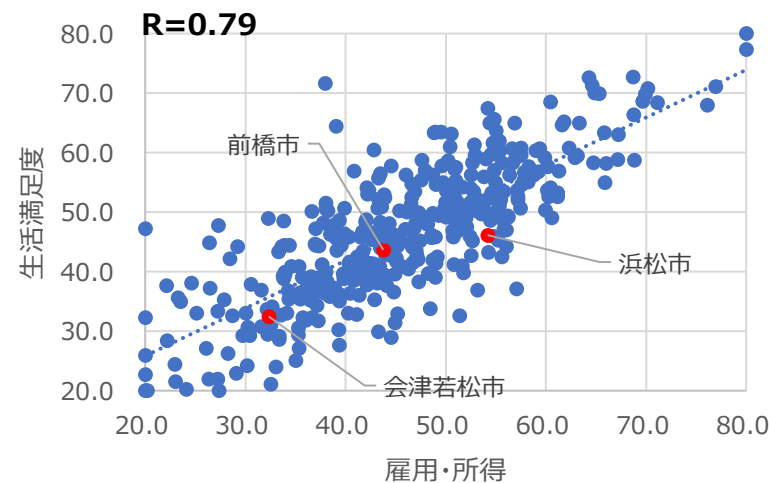

事業創造 vs. 生活満足度

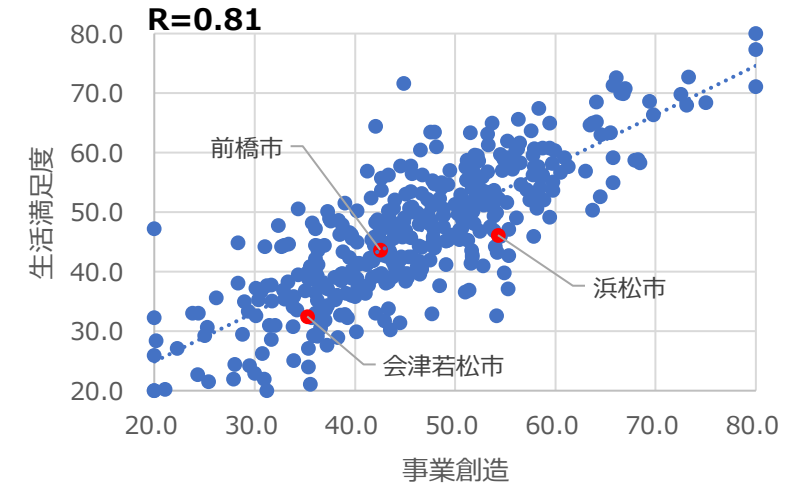

【都道府県】都市環境の因子と幸福度① 「医療・福祉」、「買物・飲食」、「移動・交通」、「遊び・娯楽」、「子育て」の因子は、幸福度との相関性が高い

都道府県レベル：47都道府県を対象に分析

医療・福祉 vs. 幸福度

R=0.56

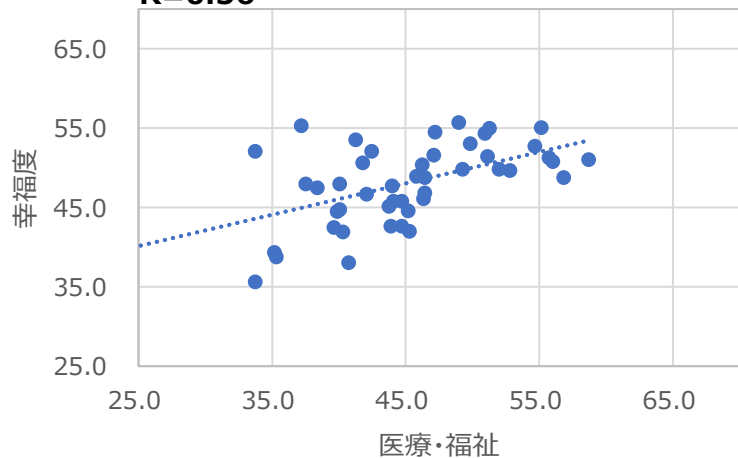

買物・飲食 vs. 幸福度

R=0.58

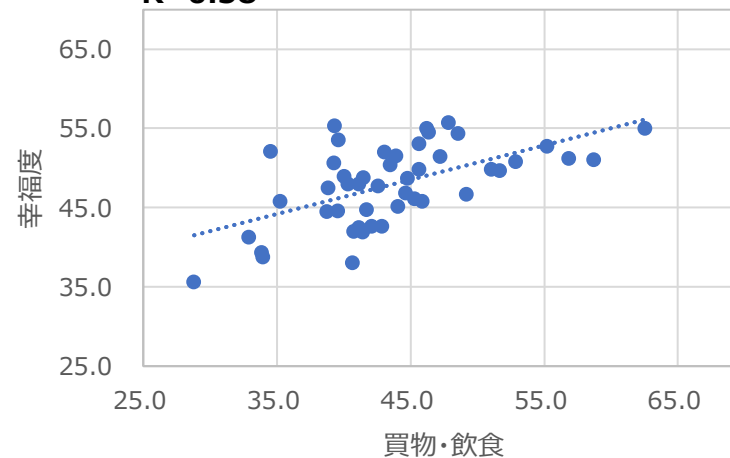

住宅環境 vs. 幸福度

R=0.00

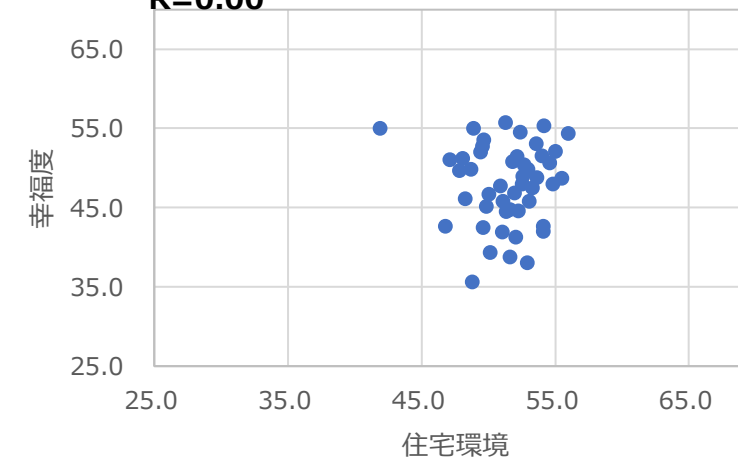

移動・交通 vs. 幸福度

R=0.51

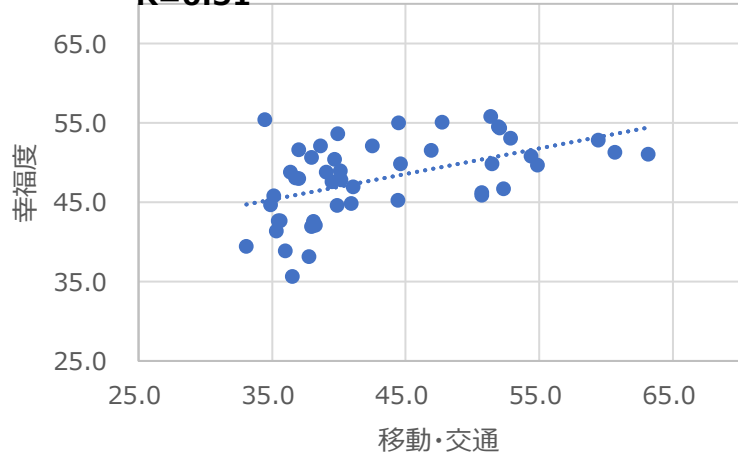

遊び・娯楽 vs. 幸福度

R=0.51

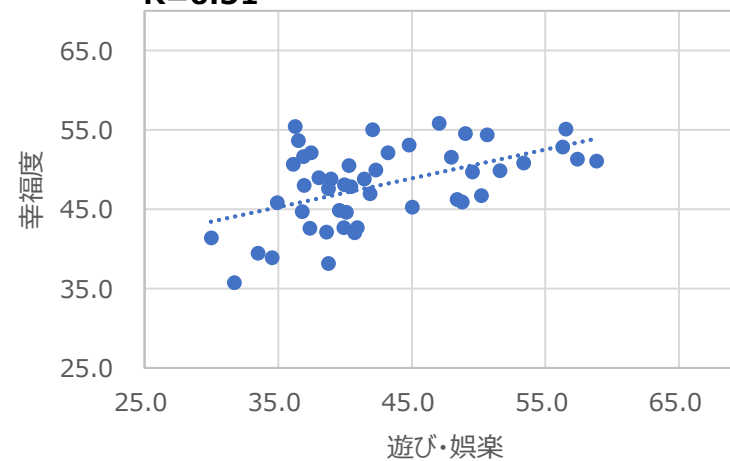

子育て vs. 幸福度

R=0.57

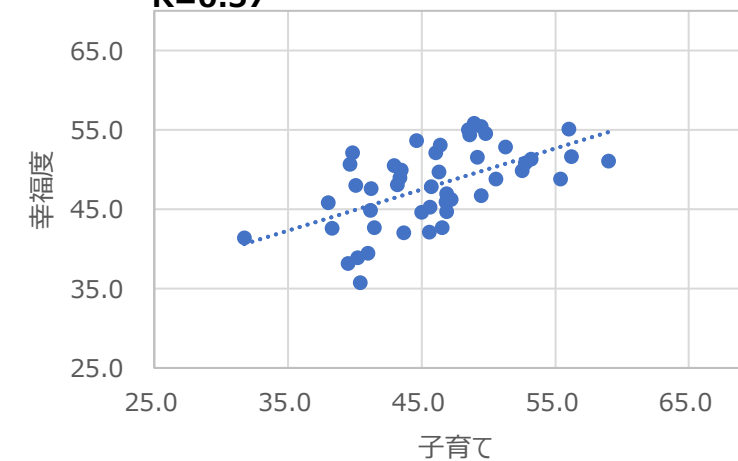

【都道府県】都市環境の因子と幸福度② 「初等・中等教育」、「地域行政」、「デジタル生活」、「公共空間」、「事故・犯罪」は、幸福度との相関が高い

都道府県レベル：47都道府県を対象に分析

初等・中等教育 vs. 幸福度

R=0.58

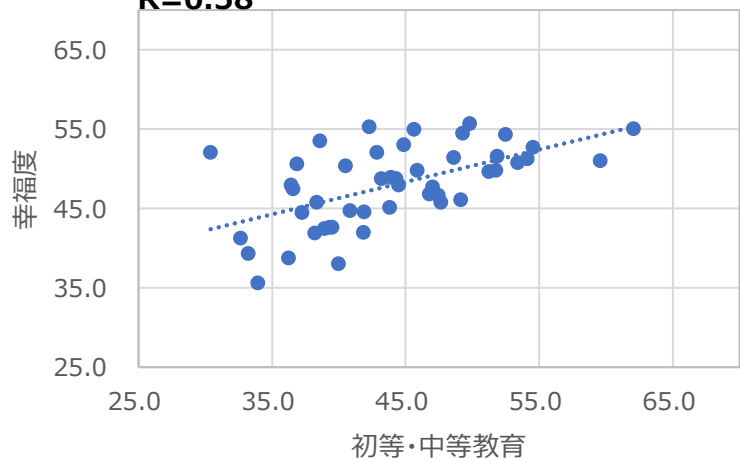

地域行政 vs. 幸福度

R=0.57

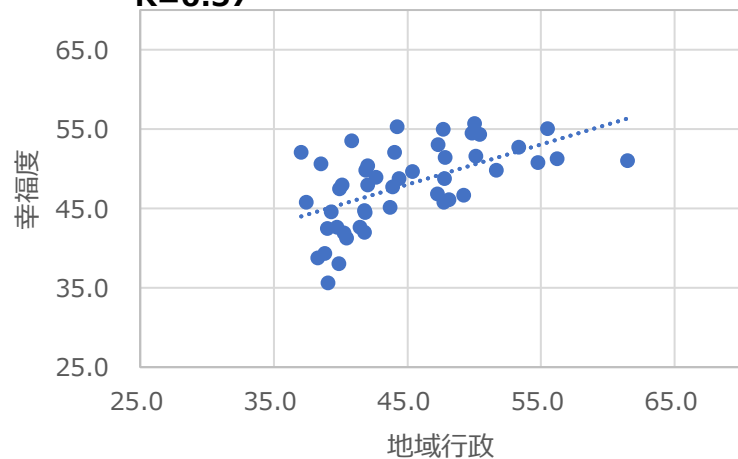

デジタル生活 vs. 幸福度

R=0.50

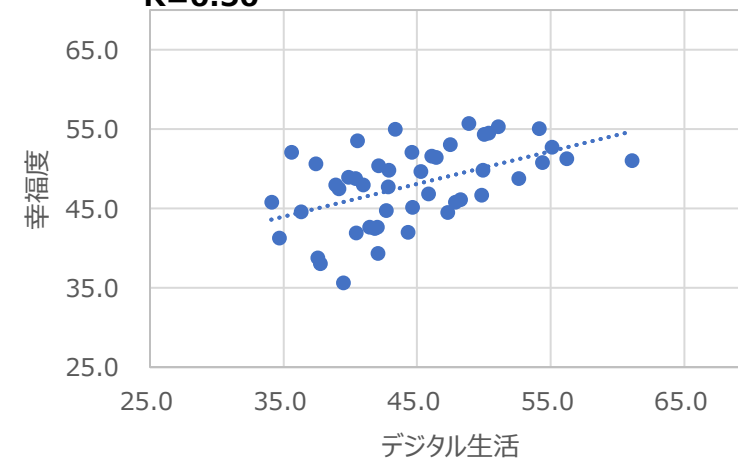

公共空間 vs. 幸福度

R=0.64

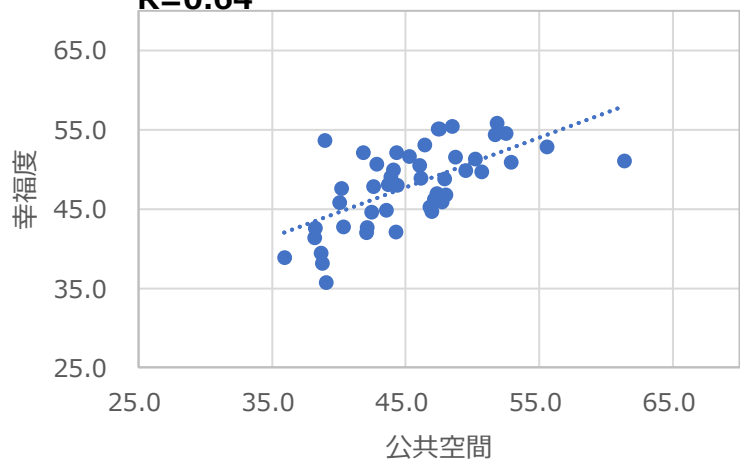

都市景観 vs. 幸福度

R=0.28

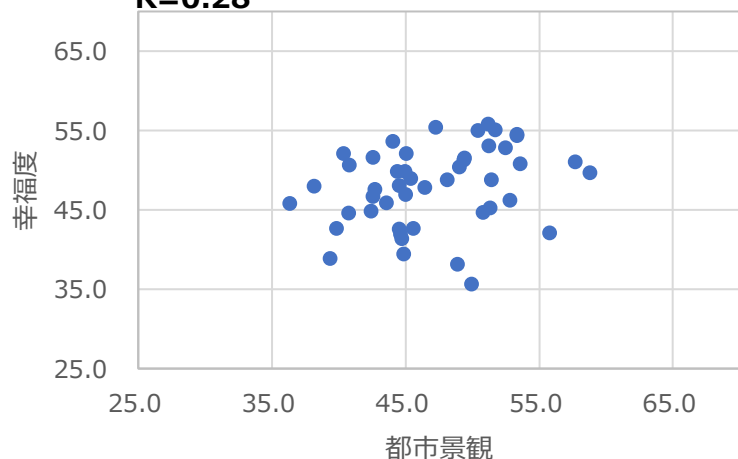

事故・犯罪 vs. 幸福度

R=0.56

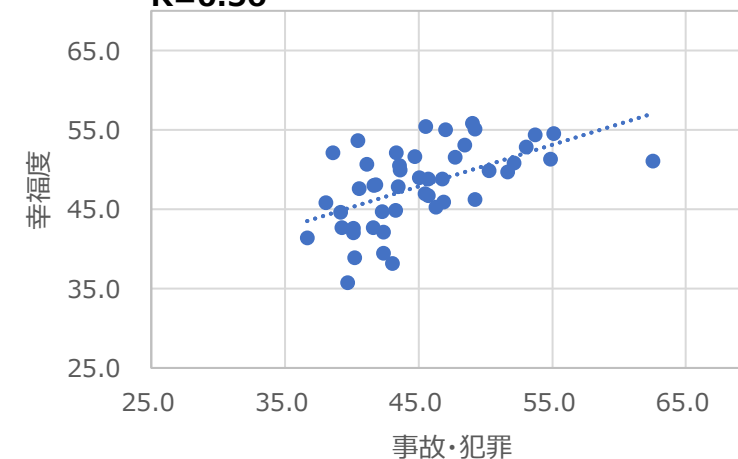

【都道府県】自然環境の因子と幸福度 自然環境の因子は、いずれも幸福度との相関性が低い

都道府県レベル：47都道府県を対象に分析

自然の恵み vs. 幸福度

R= -0.39

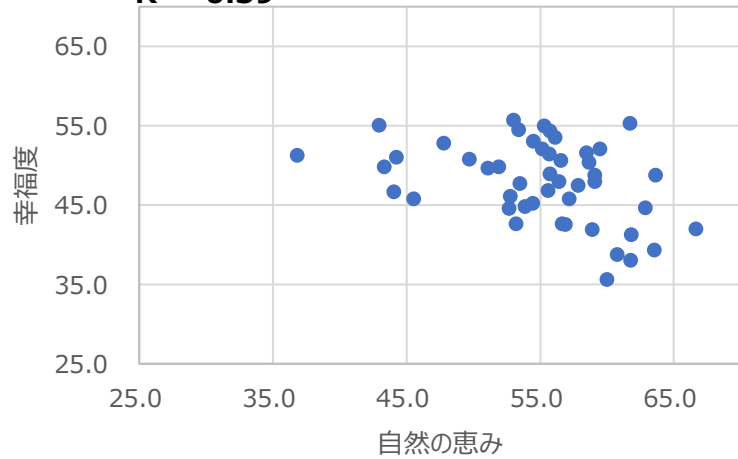

自然景観 vs. 幸福度

R= -0.21

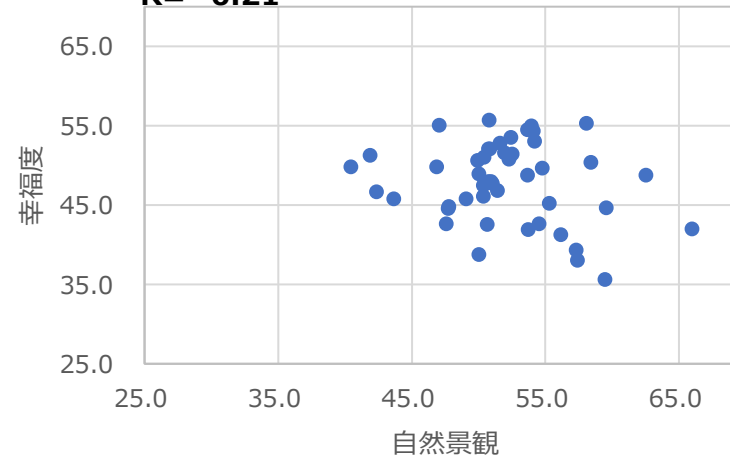

環境共生 vs. 幸福度

R= -0.10

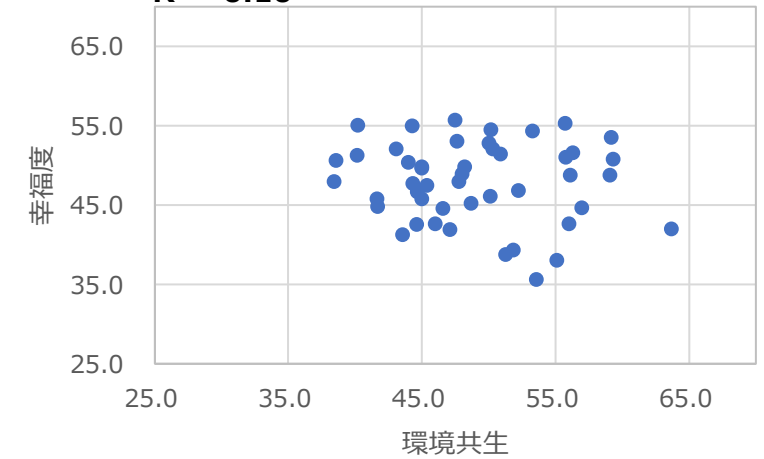

自然災害 vs. 幸福度

R=0.11

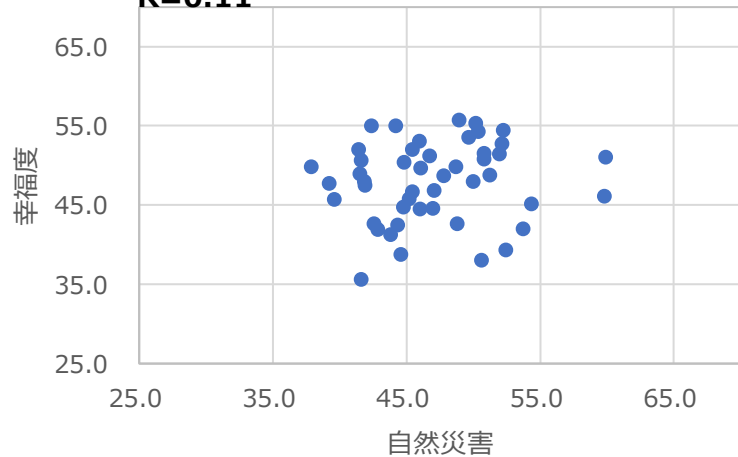

【都道府県】地域の人間関係の因子と幸福度 「多様性と寛容性」は、幸福度との相関性が高い。一方、「地域とのつながり」は相関性が低い

都道府県レベル：47都道府県を対象に分析

地域とのつながり vs. 幸福度

R=0.28

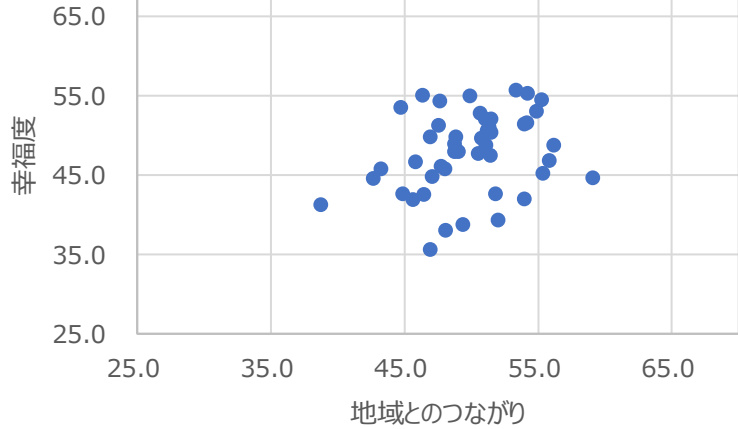

多様性と寛容性 vs. 幸福度

R=0.54

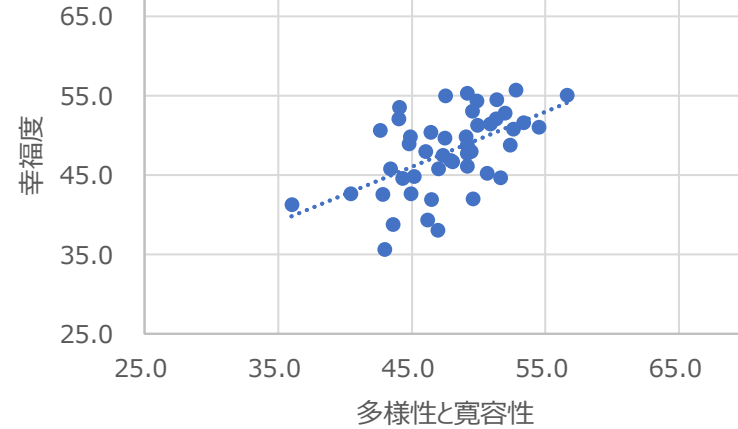

【都道府県】自分らしい生き方の因子と・幸福度 自分らしい生き方の因子はいずれも幸福度との相関性が高い

都道府県レベル：47都道府県を対象に分析

自己効力感 vs. 幸福度

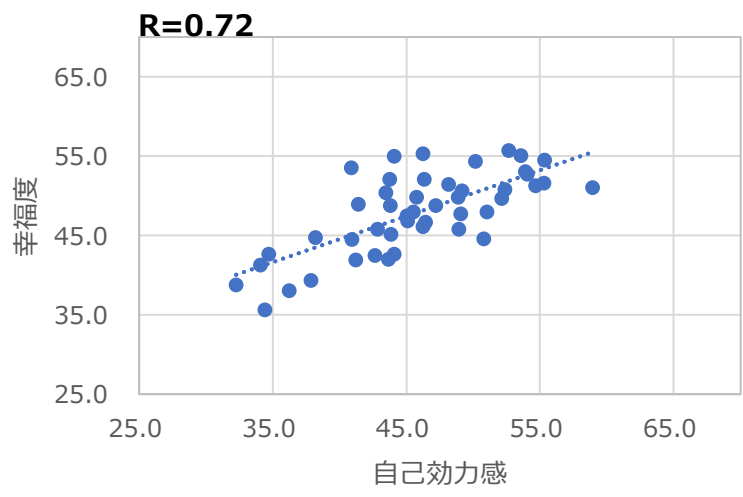

健康状態 vs. 幸福度

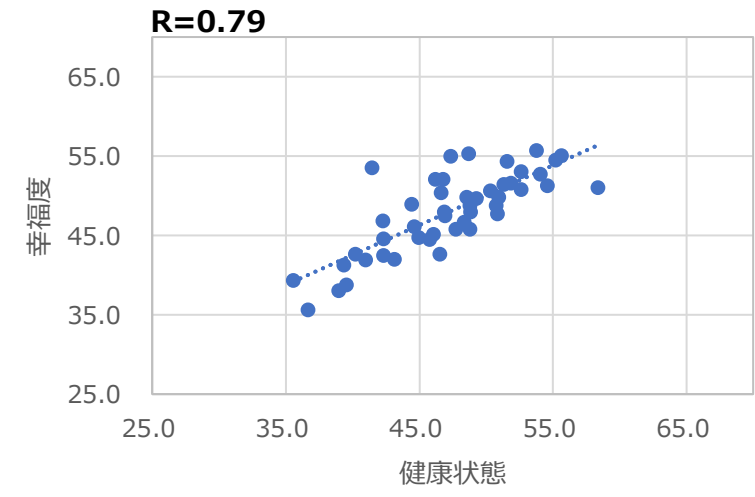

文化・芸術 vs. 幸福度

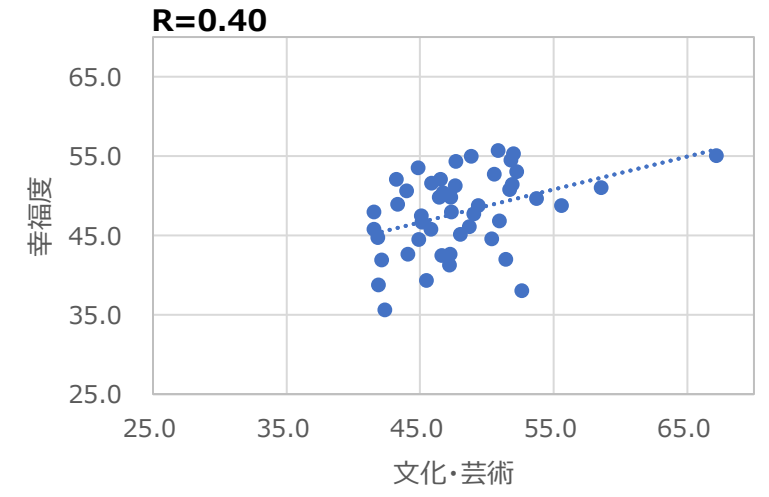

教育機会の豊かさ vs. 幸福度

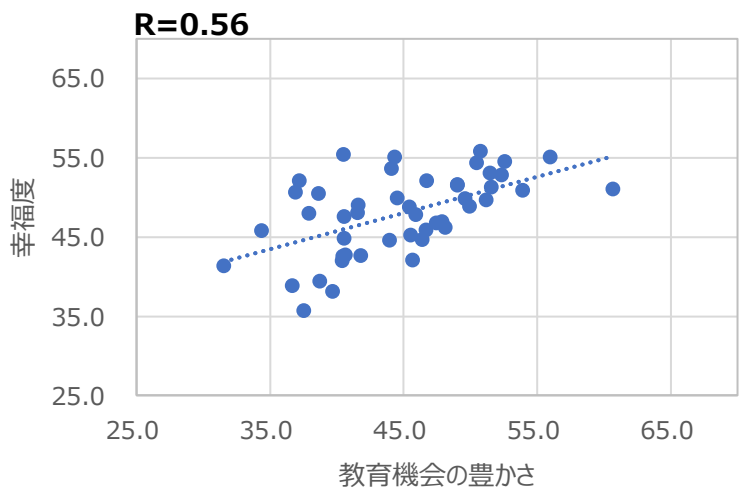

雇用・所得 vs. 幸福度

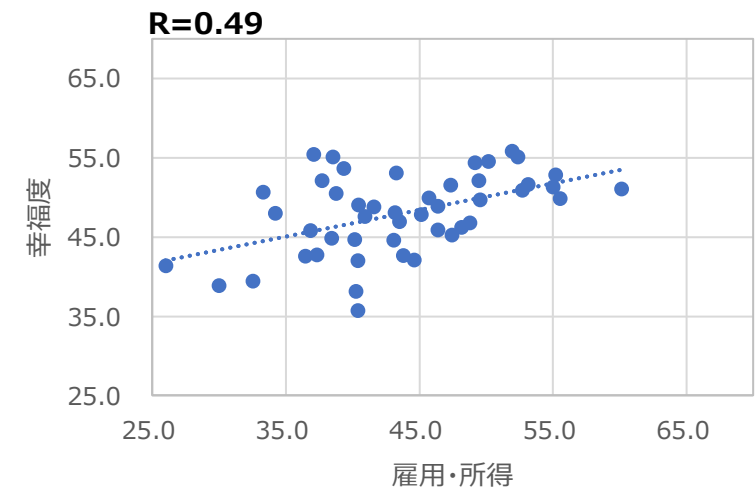

事業創造 vs. 幸福度

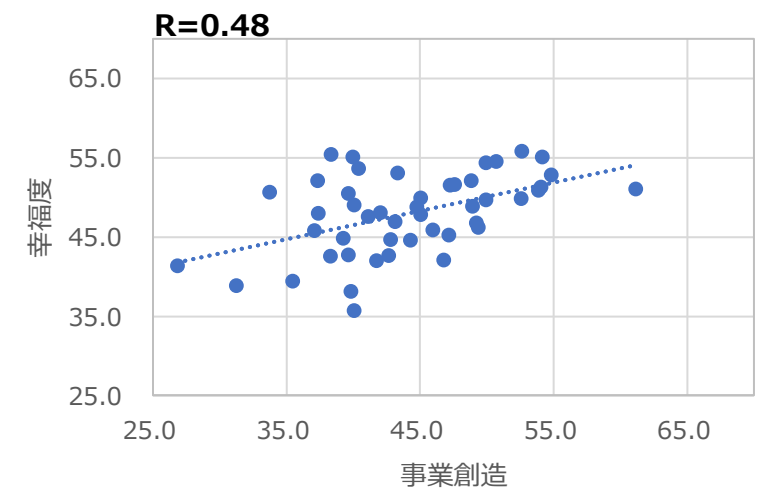

【都道府県】都市環境の因子と生活満足度 「医療・福祉」、「買物・飲食」、「移動・交通」、「遊び・娯楽」、「子育て」の因子は、生活満足度との相関が高い

都道府県レベル：
47都道府県を対象に分析

医療・福祉 vs. 生活満足度

R=0.85

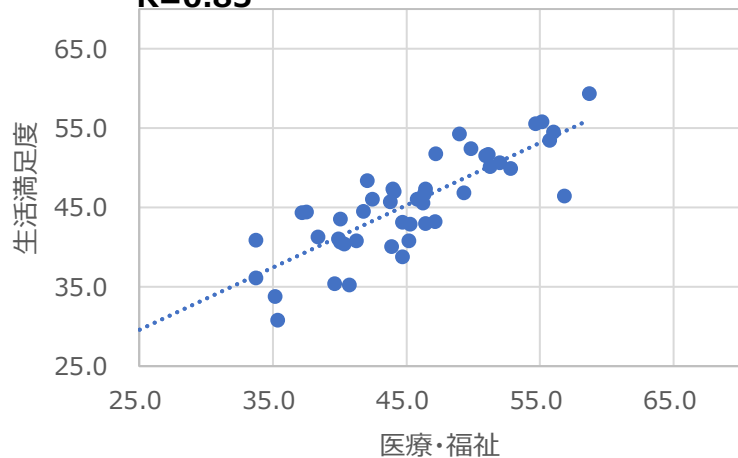

買物・飲食 vs. 生活満足度

R=0.88

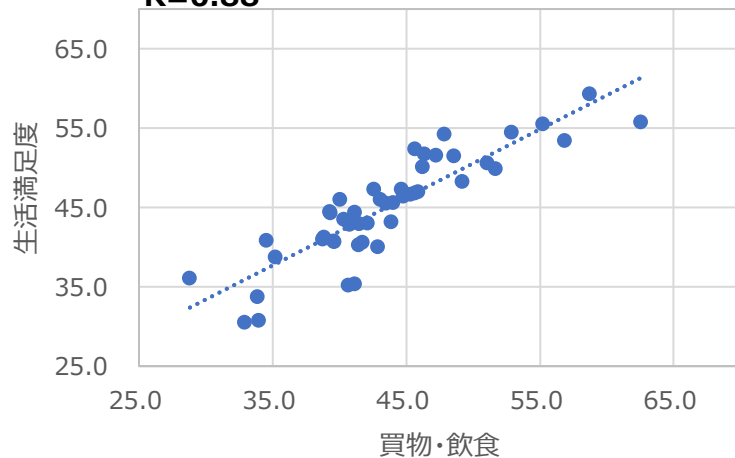

住宅環境 vs. 生活満足度

R= -0.25

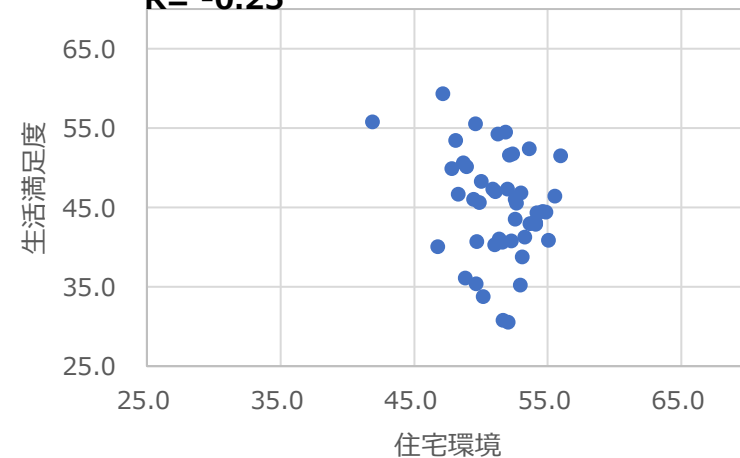

移動・交通 vs. 生活満足度

R=0.83

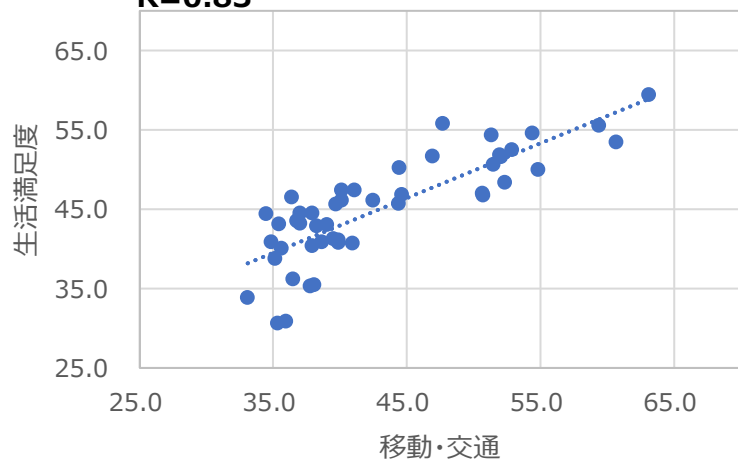

遊び・娯楽 vs. 生活満足度

R=0.87

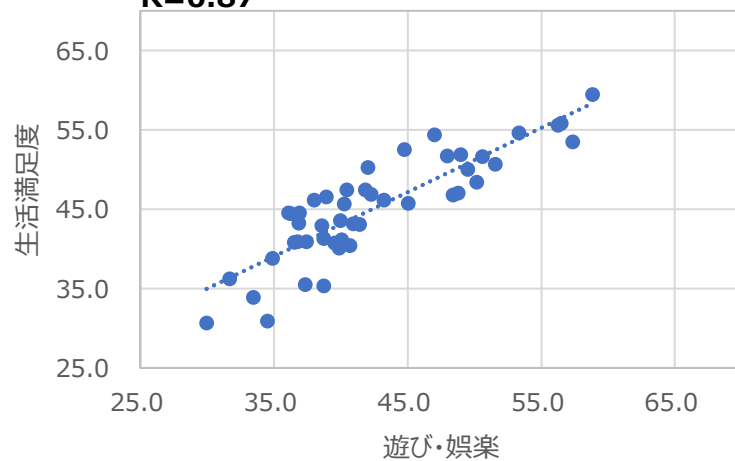

子育て vs. 生活満足度

R=0.77

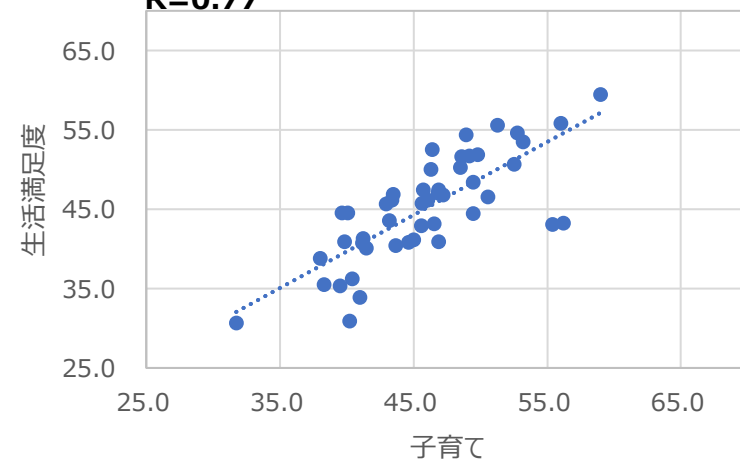

【都道府県】都市環境の因子と生活満足度 「初等・中等教育」、「地域行政」、「デジタル生活」、「公共空間」、「都市景観」、「事故・犯罪」は生活満足度との相関が高い

都道府県レベル：
47都道府県を対象に分析

初等・中等教育 vs. 生活満足度

R=0.86

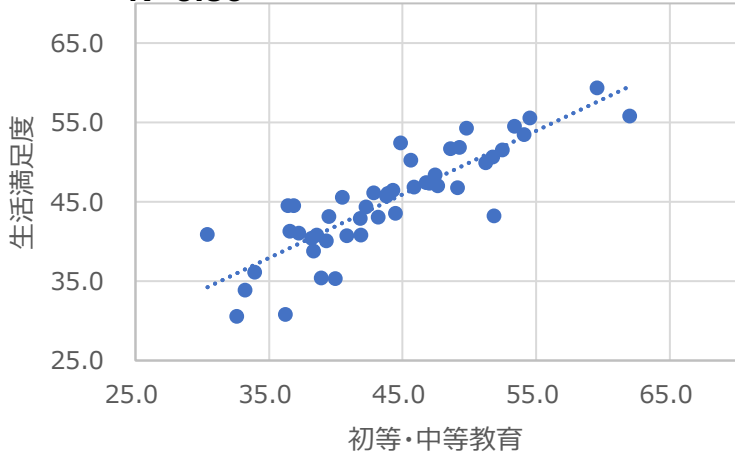

地域行政 vs. 生活満足度

R=0.85

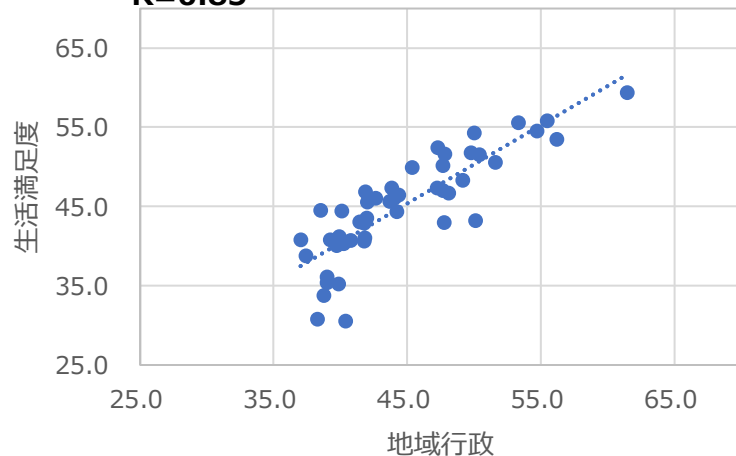

デジタル生活 vs. 生活満足度

R=0.78

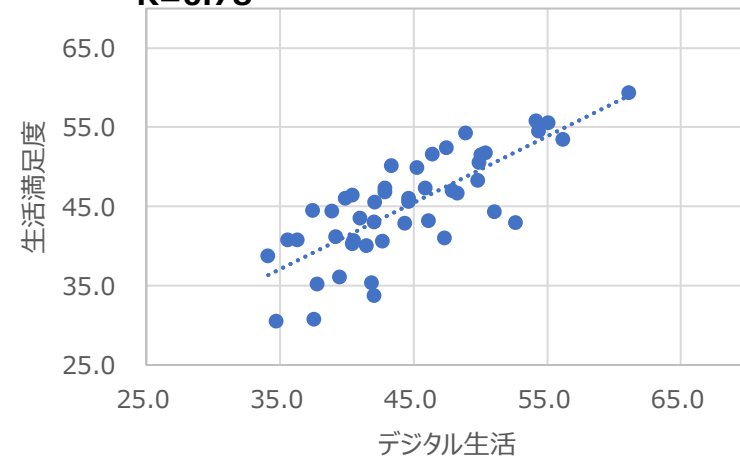

公共空間 vs. 生活満足度

R=0.90

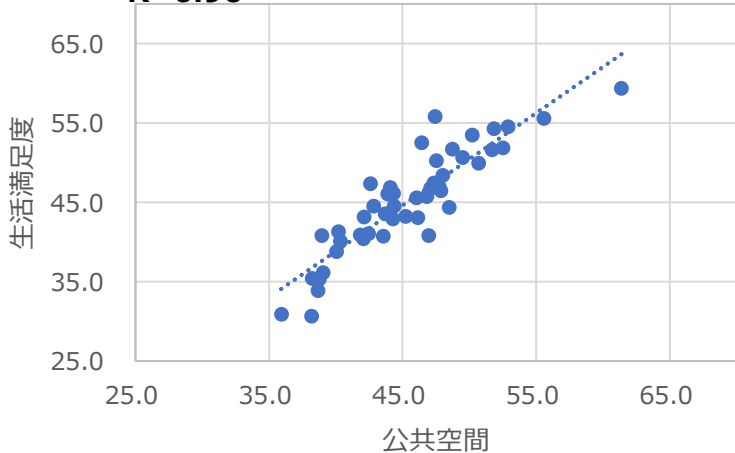

都市景観 vs. 生活満足度

R=0.56

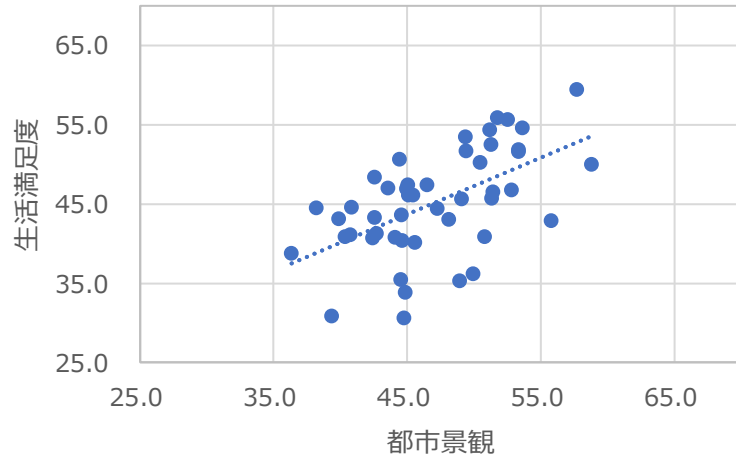

事故・犯罪 vs. 生活満足度

R=0.85

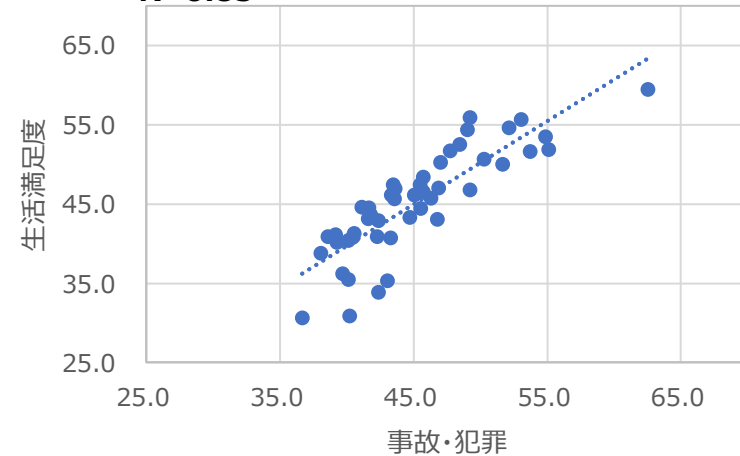

【都道府県】自然環境の因子と生活満足度 自然環境の因子は、生活満足度との相関が低い。自然の恵みは、負の相関性を示す

都道府県レベル：47都道府県を対象に分析

自然の恵み vs. 生活満足度

R= -0.68

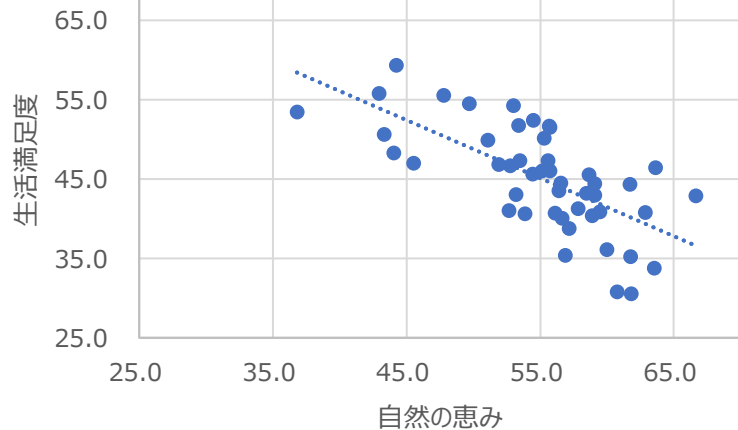

自然景観 vs. 生活満足度

R= -0.28

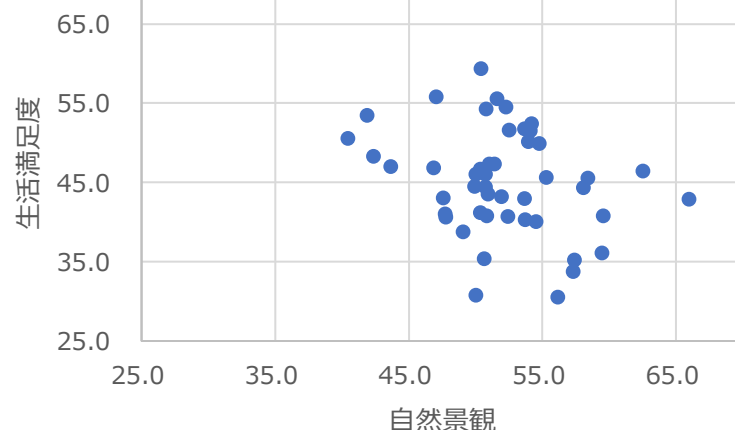

環境共生 vs. 生活満足度

R= -0.06

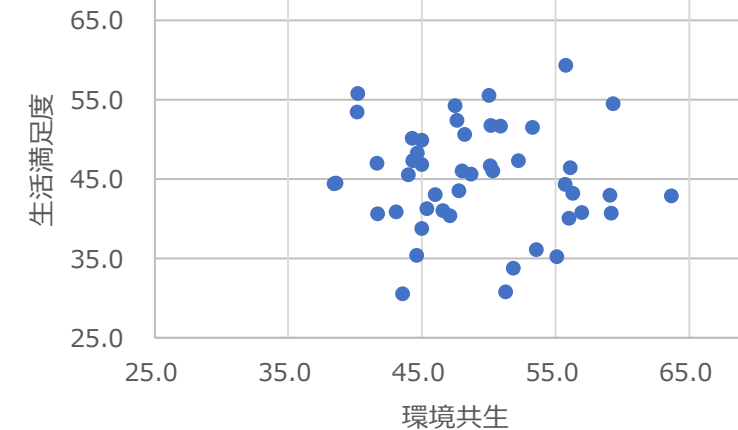

自然災害 vs. 生活満足度

R=0.29

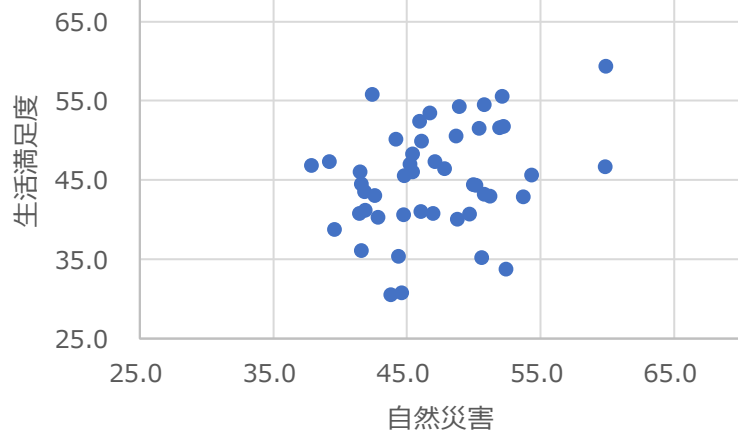

【都道府県】地域の人間関係の因子と生活満足度 「多様性と寛容性」は、生活満足度との相関性が高い

都道府県レベル：47都道府県を対象に分析

地域とのつながり vs. 生活満足度

R=0.29

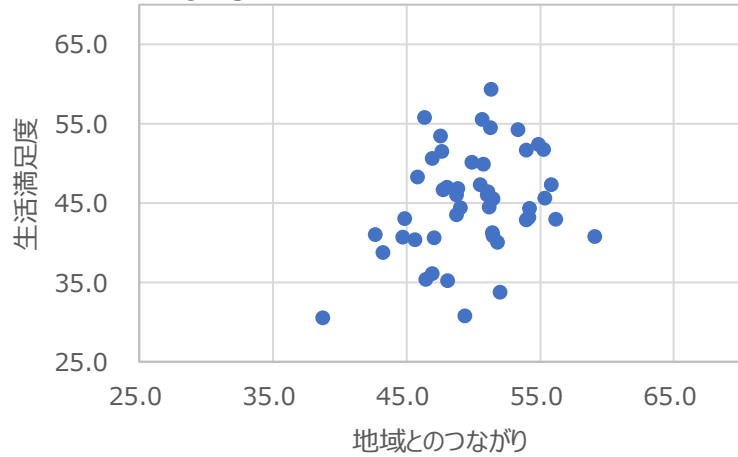

多様性と寛容性 vs. 生活満足度

R=0.73

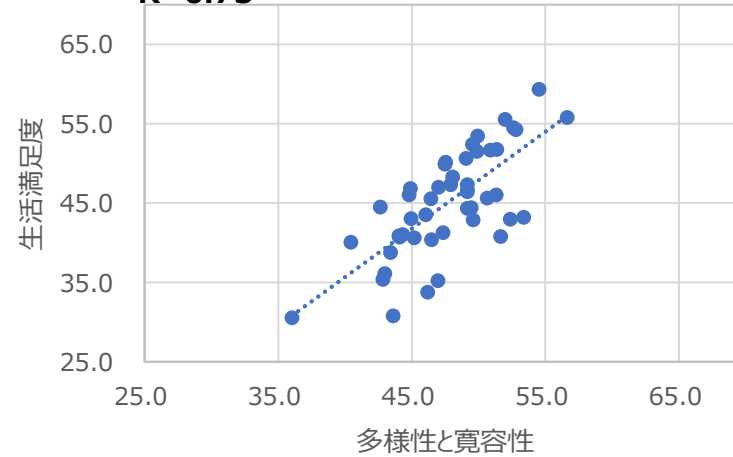

【都道府県】自分らしい生き方の因子と生活満足度 自分らしい生き方の因子は いずれも生活満足度との相関が高い

都道府県レベル：47都道府県を対象に分析

健康状態 vs. 生活満足度

R=0.87

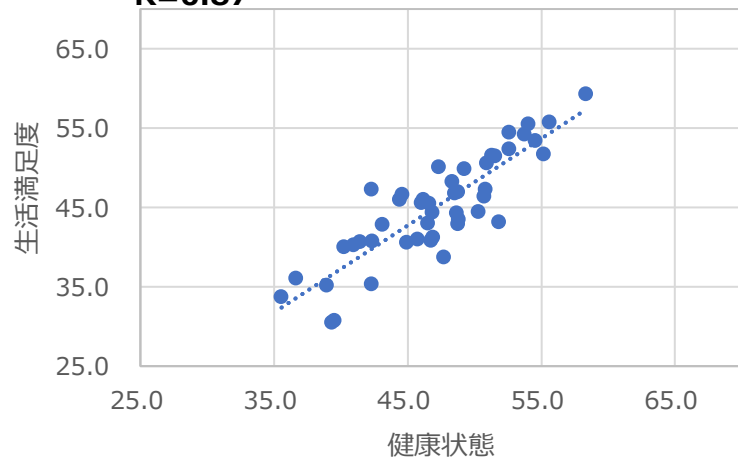

自己効力感 vs. 生活満足度

R=0.85

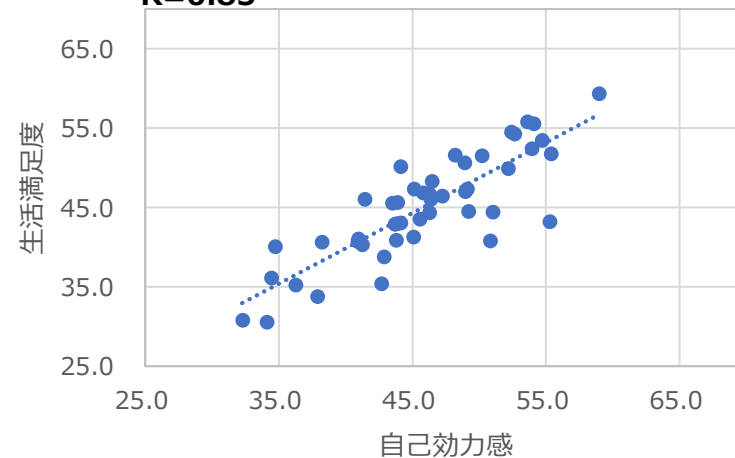

文化・芸術 vs. 生活満足度

R=0.56

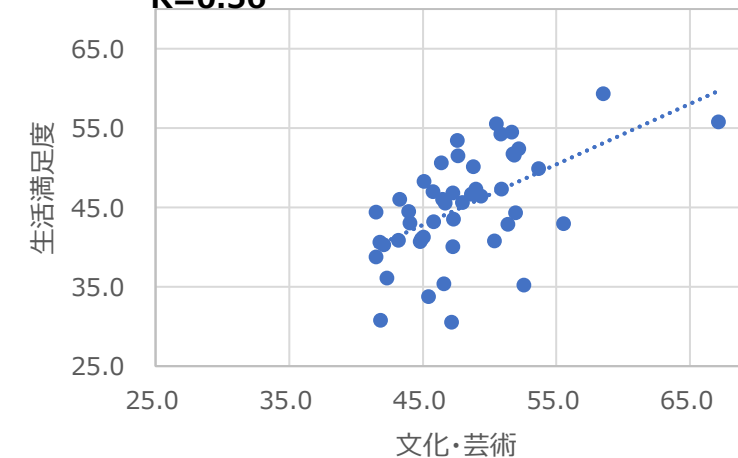

教育機会の豊かさ vs. 生活満足度

R=0.85

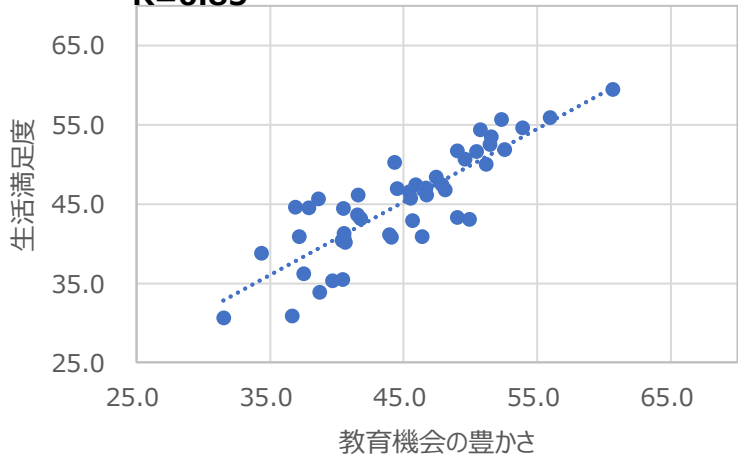

雇用・所得 vs. 生活満足度

R=0.82

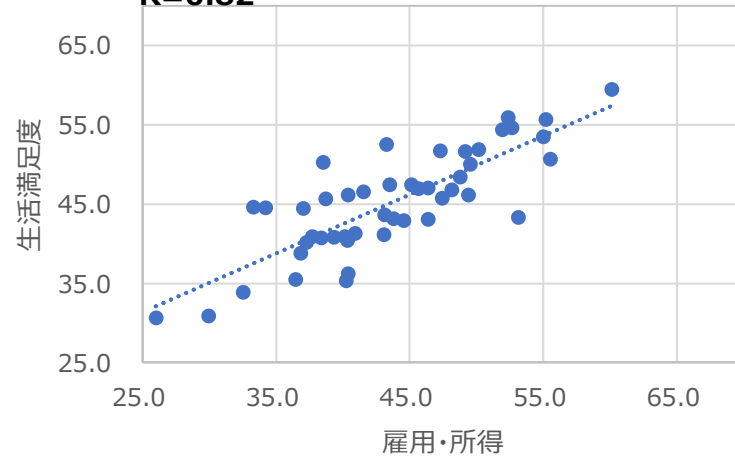

事業創造 vs. 生活満足度

R=0.84

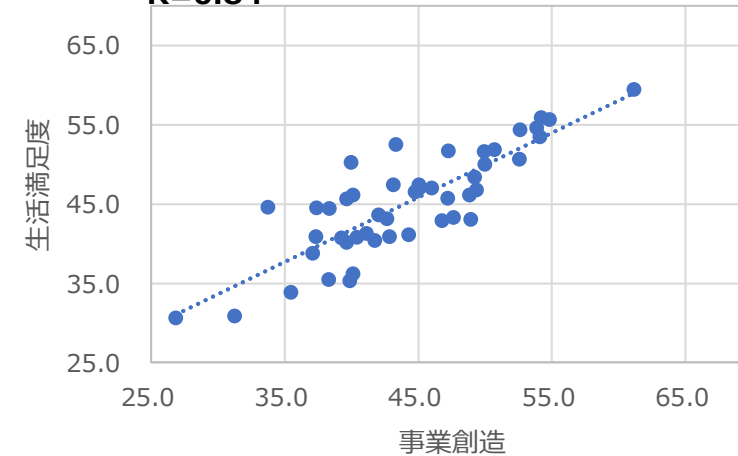

添付資料（幸福度と生活満足度に関する因子の相関行列マトリックス）

【市区町村レベル】幸福度とアンケート質問カテゴリー（因子）の相関①

自治体	回答数	5年後の幸福度	満足度	町内の幸福度	周りも楽しい	医療・福祉	買物・飲食	住宅環境	移動・交通	遊び・娯楽	子育て	初等・中等教育	地域行政	デジタル生活	公共空間	都市景観	自然景観	自然の恵み	環境共生	自然災害	事故・犯罪	地域とのつながり	多様性と寛容性	自己効力感	健康状態	文化・芸術	教育機会の豊かさ	雇用・所得	事業創造
北海道札幌市	1305	0.81	0.64	0.53	0.37	0.32	0.21	0.40	0.21	0.15	0.29	0.24	0.30	0.15	0.39	0.28	0.30	0.35	0.21	0.29	0.30	0.37	0.21	0.46	0.55	0.36	0.33	0.31	0.27
北海道小樽市	114	0.93	0.71	0.54	0.35	0.30	0.42	0.45	0.26	0.13	0.21	0.33	0.39	0.24	0.49	0.34	0.32	0.30	0.26	0.40	0.36	0.47	0.34	0.50	0.62	0.41	0.33	0.29	0.31
北海道旭川市	121	0.88	0.72	0.58	0.48	0.32	0.25	0.59	0.13	0.19	0.16	0.35	0.25	0.09	0.43	0.17	0.15	0.23	0.24	0.13	0.27	0.36	0.07	0.46	0.48	0.42	0.26	0.26	0.26
北海道室蘭市	117	0.87	0.59	0.52	0.53	0.26	0.12	0.21	0.09	0.17	0.22	0.29	0.23	0.19	0.26	0.22	0.22	0.17	0.27	0.14	0.11	0.40	0.04	0.48	0.51	0.45	0.22	0.25	0.25
北海道北見市	114	0.90	0.77	0.71	0.45	0.29	0.42	0.42	0.20	0.28	0.44	0.33	0.39	0.21	0.48	0.28	0.39	0.32	0.19	0.24	0.29	0.33	0.23	0.56	0.51	0.33	0.29	0.31	0.25
北海道岩見沢市	115	0.89	0.67	0.49	0.49	0.31	0.21	0.45	0.14	0.29	0.42	0.31	0.37	0.28	0.43	0.24	0.26	0.36	0.34	0.34	0.26	0.47	0.28	0.50	0.46	0.50	0.41	0.36	0.29
北海道江別市	443	0.84	0.66	0.57	0.45	0.25	0.26	0.36	0.21	0.21	0.26	0.26	0.29	0.25	0.30	0.19	0.17	0.26	0.23	0.24	0.28	0.35	0.20	0.47	0.53	0.34	0.28	0.33	0.32
北海道千歳市	107	0.84	0.69	0.54	0.48	0.15	0.13	0.26	-0.02	-0.05	0.30	0.31	0.27	0.19	0.33	0.12	0.19	0.15	0.24	0.23	0.35	0.33	0.21	0.49	0.45	0.24	0.08	0.19	0.20
北海道恵庭市	113	0.87	0.67	0.56	0.40	0.34	0.25	0.42	0.21	0.13	0.36	0.34	0.35	0.26	0.35	0.32	0.35	0.34	0.27	0.21	0.22	0.35	0.24	0.57	0.62	0.44	0.33	0.37	0.34
北海道北広島市	104	0.87	0.63	0.66	0.46	0.46	0.48	0.55	0.43	0.30	0.51	0.47	0.52	0.41	0.53	0.40	0.29	0.40	0.42	0.45	0.50	0.52	0.40	0.54	0.43	0.56	0.45	0.40	0.42
北海道石狩市	106	0.80	0.71	0.68	0.48	0.30	0.42	0.35	0.25	0.25	0.39	0.32	0.37	0.22	0.31	0.25	0.11	0.19	0.31	0.25	0.29	0.43	0.32	0.37	0.32	0.43	0.30	0.29	0.28
青森県青森市	143	0.84	0.59	0.60	0.46	0.32	0.37	0.43	0.06	0.24	0.25	0.13	0.33	0.26	0.38	0.21	0.29	0.22	0.23	0.16	0.16	0.36	0.26	0.52	0.60	0.39	0.26	0.30	0.30
青森県八戸市	134	0.86	0.69	0.69	0.48	0.43	0.44	0.43	0.12	0.23	0.25	0.36	0.33	0.29	0.42	0.29	0.32	0.18	0.21	0.26	0.16	0.36	0.28	0.58	0.67	0.46	0.39	0.38	0.37
青森県十和田市	108	0.83	0.69	0.44	0.36	0.39	0.32	0.35	0.17	0.22	0.28	0.25	0.29	0.12	0.36	0.27	0.20	0.25	0.31	0.25	0.28	0.33	0.22	0.43	0.52	0.38	0.30	0.24	0.28
青森県むつ市	312	0.88	0.61	0.60	0.42	0.20	0.24	0.47	0.07	0.08	0.27	0.21	0.29	0.18	0.37	0.23	0.26	0.22	0.19	0.20	0.23	0.33	0.19	0.44	0.55	0.35	0.19	0.26	0.21
岩手県盛岡市	139	0.88	0.67	0.52	0.44	0.35	0.35	0.43	0.23	0.26	0.34	0.36	0.36	0.28	0.41	0.40	0.37	0.26	0.27	0.24	0.26	0.41	0.29	0.54	0.58	0.42	0.22	0.33	0.34
岩手県北上市	111	0.92	0.72	0.63	0.65	0.24	0.24	0.48	0.08	0.10	0.29	0.19	0.33	0.27	0.36	0.33	0.45	0.40	0.17	0.31	0.36	0.30	0.22	0.43	0.64	0.30	0.34	0.38	0.25
岩手県一関市	116	0.90	0.75	0.69	0.38	0.24	0.15	0.36	0.00	0.19	0.24	0.19	0.29	0.34	0.33	0.13	0.17	0.19	0.22	0.28	0.24	0.30	0.03	0.43	0.41	0.25	0.24	0.22	0.18
岩手県奥州市	118	0.92	0.74	0.49	0.27	0.25	0.12	0.49	-0.01	0.06	0.30	0.31	0.13	0.21	0.25	0.22	0.18	0.39	0.30	0.14	0.16	0.30	0.11	0.35	0.58	0.46	0.25	0.26	0.23
宮城県仙台市	1203	0.86	0.65	0.59	0.45	0.28	0.16	0.40	0.18	0.15	0.30	0.24	0.28	0.18	0.35	0.22	0.23	0.27	0.20	0.24	0.21	0.34	0.24	0.50	0.54	0.34	0.31	0.27	0.27
宮城県塩竈市	106	0.87	0.62	0.45	0.26	0.20	0.29	0.26	0.15	0.21	0.24	0.24	0.29	0.22	0.36	0.35	0.31	0.35	0.27	0.16	0.26	0.27	0.24	0.42	0.61	0.38	0.29	0.24	0.26
宮城県気仙沼市	108	0.81	0.46	0.51	0.35	0.22	0.16	0.37	0.00	0.26	0.28	0.17	0.39	0.29	0.50	0.29	0.20	0.05	0.31	0.34	0.29	0.45	0.32	0.42	0.44	0.39	0.27	0.34	0.33
宮城県名取市	111	0.83	0.65	0.49	0.34	0.27	0.14	0.49	0.24	0.18	0.28	0.10	0.17	0.13	0.46	0.19	0.38	0.38	0.10	0.17	0.19	0.35	0.18	0.49	0.39	0.32	0.30	0.27	0.22
宮城県多賀城市	112	0.79	0.65	0.52	0.53	0.47	0.32	0.47	0.33	0.38	0.35	0.45	0.30	0.28	0.41	0.35	0.42	0.44	0.30	0.32	0.40	0.31	0.27	0.45	0.59	0.50	0.32	0.27	0.24
宮城県栗原市	108	0.81	0.48	0.47	0.36	0.04	-0.08	0.41	-0.08	0.05	0.17	0.12	0.15	0.09	0.33	0.19	0.20	0.34	0.34	0.11	0.03	0.41	0.13	0.37	0.28	0.31	0.15	-0.05	0.08
秋田県秋田市	141	0.85	0.73	0.64	0.43	0.33	0.23	0.45	0.25	0.23	0.29	0.28	0.30	0.23	0.35	0.30	0.26	0.37	0.16	0.37	0.30	0.45	0.28	0.47	0.57	0.39	0.41	0.27	0.34
秋田県横手市	111	0.74	0.52	0.49	0.55	0.23	0.28	0.40	0.15	0.24	0.29	0.28	0.27	0.26	0.41	0.31	0.32	0.22	0.21	0.26	0.14	0.40	0.33	0.41	0.48	0.42	0.27	0.22	0.26
秋田県大館市	114	0.89	0.60	0.56	0.29	0.27	0.18	0.34	0.04	0.18	0.10	0.00	0.14	0.15	0.22	0.16	0.08	0.17	0.14	0.22	0.08	0.33	0.18	0.44	0.43	0.22	0.13	0.22	0.16
秋田県由利本荘市	105	0.93	0.81	0.77	0.51	0.31	0.34	0.59	0.20	0.28	0.55	0.34	0.44	0.34	0.48	0.38	0.29	0.45	0.49	0.58	0.41	0.53	0.36	0.60	0.51	0.45	0.34	0.37	0.32
秋田県大仙市	108	0.81	0.52	0.47	0.49	0.18	0.15	0.37	0.19	0.07	0.31	0.28	0.33	0.14	0.37	0.17	0.21	0.15	0.24	0.18	0.33	0.28	0.32	0.50	0.45	0.40	0.20	0.38	0.42
山形県山形市	121	0.85	0.70	0.61	0.47	0.35	0.28	0.33	0.20	0.24	0.39	0.29	0.48	0.35	0.45	0.35	0.20	0.07	0.41	0.27	0.37	0.49	0.41	0.60	0.56	0.39	0.47	0.43	0.42
山形県米沢市	111	0.87	0.77	0.58	0.36	0.38	0.30	0.43	0.14	0.28	0.27	0.44	0.32	0.04	0.35	0.34	0.28	0.26	0.33	0.26	0.24	0.44	0.31	0.47	0.60	0.43	0.39	0.35	0.34
山形県酒田市	123	0.87	0.71	0.57	0.44	0.24	0.24	0.42	0.27	0.28	0.22	0.20	0.28	0.34	0.51	0.30	0.21	0.27	0.26	0.19	0.25	0.37	0.23	0.46	0.49	0.34	0.32	0.28	0.28
山形県天童市	112	0.89	0.69	0.42	0.39	0.26	0.10	0.36	0.06	-0.06	0.28	0.23	0.28	0.27	0.20	0.10	0.23	0.22	0.32	0.29	0.26	0.30	0.21	0.39	0.49	0.23	0.28	0.09	0.10
福島県福島市	124	0.80	0.60	0.56	0.35	0.20	0.12	0.43	0.19	0.04	0.28	0.21	0.13	0.29	0.34	0.15	0.14	0.29	0.33	0.29	0.24	0.30	0.21	0.46	0.47	0.38	0.18	0.17	0.18
福島県会津若松市	449	0.80	0.66	0.44	0.41	0.25	0.24	0.50	0.10	0.15	0.31	0.28	0.29	0.26	0.45	0.31	0.36	0.41	0.33	0.27	0.30	0.43	0.24	0.47	0.58	0.42	0.34	0.26	0.26
福島県郡山市	130	0.75	0.63	0.62	0.45	0.23	0.16	0.44	0.17	0.17	0.27	0.23	0.31	0.17	0.34	0.18	0.33	0.37	0.18	0.26	0.30	0.37	0.31	0.54	0.55	0.28	0.35	0.25	0.27
福島県いわき市	126	0.89	0.71	0.60	0.48	0.39	0.47	0.49	0.24	0.29	0.33	0.28	0.29	0.23	0.41	0.31	0.28	0.35	0.31	0.27	0.28	0.38	0.20	0.39	0.56	0.40	0.28	0.27	0.23

【市区町村レベル】幸福度とアンケート質問カテゴリー（因子）の相関②

自治体	回答数	5年後の幸福度	満足度	町内の幸福度	周りも楽しい	医療・福祉	買物・飲食	住宅環境	移動・交通	遊び・娯楽	子育て	初等・中等教育	地域行政	デジタル生活	公共空間	都市景観	自然景観	自然の恵み	環境共生	自然災害	事故・犯罪	地域とのつながり	多様性と寛容性	自己効力感	健康状態	文化・芸術	教育機会の豊かさ	雇用・所得	事業創造
福島県白河市	111	0.86	0.68	0.60	0.46	0.25	0.26	0.55	0.21	0.08	0.28	0.28	0.32	0.23	0.36	0.42	0.34	0.24	0.15	0.20	0.22	0.50	0.39	0.47	0.48	0.45	0.41	0.43	0.21
福島県南相馬市	107	0.77	0.53	0.37	0.45	0.14	0.05	0.31	0.04	0.02	0.27	0.25	0.27	0.14	0.27	0.17	0.30	0.39	0.36	0.32	0.30	0.31	0.16	0.54	0.57	0.44	0.23	0.24	0.19
福島県伊達市	117	0.87	0.64	0.56	0.38	0.27	0.25	0.29	0.18	0.20	0.21	0.22	0.26	0.21	0.35	0.20	0.24	0.21	0.13	0.26	0.34	0.30	0.21	0.50	0.43	0.29	0.22	0.28	0.29
茨城県水戸市	128	0.79	0.64	0.54	0.46	0.25	0.26	0.49	0.13	0.23	0.31	0.33	0.35	0.19	0.48	0.24	0.33	0.35	0.15	0.17	0.25	0.38	0.17	0.50	0.51	0.27	0.24	0.33	0.25
茨城県日立市	115	0.85	0.66	0.66	0.42	0.42	0.15	0.37	0.25	0.27	0.38	0.27	0.39	0.35	0.45	0.35	0.31	0.24	0.28	0.47	0.34	0.37	0.20	0.49	0.54	0.37	0.35	0.42	0.38
茨城県古河市	115	0.81	0.67	0.64	0.44	0.14	0.13	0.35	0.11	0.08	0.09	0.05	0.13	0.09	0.22	0.07	0.14	0.18	0.02	0.07	0.17	0.32	0.08	0.36	0.54	0.26	0.22	0.27	0.20
茨城県常総市	103	0.90	0.70	0.67	0.37	0.13	0.01	0.37	-0.06	0.11	0.05	0.13	0.02	0.08	0.18	-0.02	0.27	0.28	0.07	0.12	0.09	0.33	0.16	0.33	0.25	0.23	0.12	0.02	0.01
茨城県笠間市	107	0.88	0.58	0.49	0.38	0.21	0.19	0.39	0.20	0.15	0.34	0.29	0.30	0.25	0.33	0.27	0.34	0.33	0.44	0.21	0.22	0.30	0.13	0.56	0.63	0.28	0.23	0.32	0.25
茨城県取手市	114	0.88	0.72	0.57	0.45	0.20	0.28	0.32	0.14	0.05	0.19	0.21	0.23	0.09	0.28	0.09	0.09	0.32	0.11	0.15	0.12	0.21	0.09	0.39	0.29	0.26	0.13	0.19	0.12
茨城県つくば市	459	0.85	0.71	0.57	0.46	0.34	0.18	0.41	0.19	0.19	0.24	0.24	0.27	0.25	0.38	0.21	0.24	0.30	0.25	0.29	0.27	0.36	0.22	0.42	0.49	0.37	0.35	0.33	0.27
茨城県鹿嶋市	108	0.89	0.59	0.61	0.40	0.10	0.12	0.33	-0.05	0.07	0.24	0.17	0.21	0.06	0.38	0.12	0.36	0.37	0.27	0.18	0.09	0.37	0.22	0.39	0.42	0.25	0.26	0.20	0.22
茨城県守谷市	110	0.88	0.61	0.55	0.30	0.09	0.29	0.38	0.07	0.23	0.12	0.15	0.16	0.19	0.12	0.04	0.07	0.20	0.02	-0.08	0.15	0.18	0.10	0.49	0.48	0.30	0.24	0.16	0.19
茨城県筑西市	111	0.85	0.63	0.50	0.39	0.19	0.16	0.44	0.17	0.17	0.24	0.17	0.29	0.21	0.32	0.19	0.22	0.11	0.26	0.23	0.27	0.37	0.20	0.46	0.48	0.30	0.32	0.20	0.18
栃木県宇都宮市	156	0.91	0.68	0.60	0.30	0.25	0.27	0.23	0.21	0.14	0.23	0.21	0.24	0.18	0.32	0.24	0.20	0.25	0.06	0.18	0.19	0.32	0.22	0.38	0.45	0.28	0.24	0.29	0.23
栃木県足利市	125	0.82	0.56	0.46	0.43	0.29	0.27	0.55	0.31	0.31	0.23	0.18	0.31	0.25	0.24	0.15	0.22	0.18	0.31	0.33	0.32	0.44	0.27	0.48	0.57	0.26	0.34	0.26	0.29
栃木県栃木市	119	0.82	0.68	0.53	0.26	0.39	0.20	0.24	0.27	0.23	0.28	0.16	0.17	0.17	0.28	0.25	0.24	0.38	0.19	0.24	0.29	0.30	0.20	0.44	0.41	0.18	0.24	0.31	0.31
栃木県佐野市	105	0.79	0.70	0.62	0.49	0.35	0.27	0.21	0.26	0.22	0.39	0.40	0.38	0.32	0.34	0.37	0.40	0.34	0.37	0.33	0.38	0.47	0.43	0.47	0.48	0.45	0.45	0.36	0.32
栃木県日光市	112	0.86	0.68	0.61	0.43	0.28	0.35	0.37	0.23	0.32	0.31	0.26	0.34	0.25	0.35	0.33	0.34	0.29	0.24	0.23	0.19	0.45	0.31	0.57	0.39	0.45	0.36	0.27	0.25
栃木県真岡市	115	0.87	0.75	0.66	0.51	0.29	0.19	0.48	0.01	0.00	0.34	0.24	0.26	0.25	0.42	0.26	0.25	0.33	0.31	0.33	0.36	0.44	0.32	0.41	0.46	0.39	0.27	0.22	0.30
栃木県大田原市	109	0.90	0.64	0.53	0.27	0.15	-0.02	0.41	-0.12	-0.06	0.04	0.07	0.07	0.00	0.16	-0.02	0.10	0.21	0.05	0.17	0.08	0.30	-0.03	0.51	0.56	0.18	0.23	0.08	-0.03
栃木県那須塩原市	445	0.87	0.60	0.49	0.29	0.22	0.24	0.32	0.13	0.15	0.21	0.19	0.23	0.18	0.34	0.17	0.21	0.13	0.14	0.15	0.19	0.24	0.14	0.42	0.42	0.33	0.22	0.22	0.19
群馬県前橋市	459	0.87	0.66	0.53	0.33	0.31	0.28	0.43	0.23	0.24	0.31	0.27	0.28	0.24	0.42	0.33	0.33	0.38	0.25	0.31	0.31	0.36	0.20	0.46	0.52	0.37	0.28	0.27	0.25
群馬県高崎市	136	0.92	0.73	0.70	0.46	0.32	0.19	0.37	0.23	0.14	0.34	0.32	0.33	0.33	0.33	0.27	0.33	0.25	0.24	0.33	0.33	0.41	0.42	0.44	0.54	0.45	0.39	0.36	0.23
群馬県伊勢崎市	114	0.87	0.60	0.44	0.35	0.29	0.35	0.33	0.11	0.28	0.11	0.13	0.13	0.13	0.27	0.24	0.25	0.21	0.18	0.29	0.29	0.25	0.13	0.49	0.47	0.37	0.36	0.23	0.23
群馬県太田市	110	0.90	0.83	0.65	0.50	0.30	0.28	0.54	0.21	0.11	0.21	0.21	0.38	0.18	0.33	0.17	0.10	0.09	0.14	0.22	0.21	0.30	0.14	0.36	0.53	0.32	0.26	0.33	0.26
群馬県渋川市	109	0.83	0.61	0.51	0.30	0.07	-0.06	0.43	0.00	-0.07	0.39	0.03	0.13	0.10	0.22	0.13	0.20	0.26	-0.03	0.15	0.06	0.33	0.08	0.32	0.54	0.23	0.10	0.21	0.11
群馬県藤原市	106	0.86	0.66	0.48	0.40	0.16	0.02	0.21	0.03	-0.01	0.11	0.19	0.21	0.13	0.27	0.20	0.26	0.27	0.20	0.26	0.25	0.27	0.08	0.34	0.30	0.24	0.17	0.13	0.10
群馬県安中市	107	0.80	0.69	0.50	0.34	0.12	0.05	0.30	0.21	0.03	0.17	0.18	0.18	0.11	0.29	0.28	0.17	0.13	0.12	0.14	0.36	0.38	0.37	0.46	0.49	0.52	0.36	0.30	0.31
埼玉県さいたま市	1201	0.85	0.67	0.54	0.42	0.34	0.27	0.40	0.25	0.24	0.32	0.30	0.30	0.23	0.41	0.24	0.25	0.25	0.26	0.31	0.38	0.22	0.51	0.54	0.41	0.33	0.33	0.30	0.30
埼玉県熊谷市	447	0.87	0.68	0.53	0.45	0.30	0.21	0.43	0.13	0.08	0.29	0.30	0.24	0.15	0.38	0.17	0.19	0.29	0.21	0.21	0.23	0.35	0.21	0.49	0.54	0.32	0.24	0.30	0.23
埼玉県川口市	165	0.91	0.70	0.70	0.43	0.44	0.31	0.42	0.26	0.36	0.47	0.45	0.40	0.32	0.48	0.30	0.35	0.34	0.26	0.34	0.40	0.41	0.39	0.46	0.59	0.47	0.39	0.32	0.32
埼玉県秩父市	248	0.90	0.69	0.52	0.34	0.28	0.30	0.41	0.08	0.19	0.26	0.21	0.29	0.27	0.37	0.22	0.23	0.26	0.28	0.33	0.31	0.30	0.18	0.46	0.51	0.37	0.30	0.16	0.18
埼玉県所沢市	130	0.85	0.69	0.70	0.37	0.27	0.22	0.45	0.21	0.24	0.15	0.20	0.32	0.26	0.38	0.22	0.27	0.28	0.18	0.24	0.28	0.33	0.20	0.36	0.48	0.34	0.27	0.27	0.21
埼玉県加須市	118	0.80	0.71	0.59	0.39	0.18	0.16	0.37	0.04	0.18	0.12	0.08	0.20	0.20	0.35	0.27	0.35	0.45	0.19	0.22	0.24	0.45	0.26	0.46	0.61	0.38	0.28	0.21	0.25
埼玉県本庄市	112	0.76	0.71	0.68	0.42	0.32	0.19	0.37	0.05	0.34	0.24	0.14	0.30	0.26	0.39	0.32	0.30	0.30	0.36	0.27	0.31	0.44	0.33	0.47	0.64	0.49	0.35	0.36	0.41
埼玉県春日部市	125	0.82	0.66	0.55	0.29	0.21	0.23	0.49	0.24	0.10	0.30	0.35	0.24	0.30	0.36	0.33	0.39	0.28	0.21	0.19	0.20	0.29	0.23	0.53	0.44	0.31	0.28	0.23	0.29
埼玉県鴻巣市	110	0.89	0.71	0.62	0.41	0.09	0.06	0.44	0.15	0.20	0.33	0.23	0.26	0.15	0.43	0.15	0.16	0.31	0.30	0.24	0.34	0.48	0.28	0.45	0.49	0.38	0.33	0.22	0.22
埼玉県深谷市	110	0.78	0.60	0.56	0.34	0.13	0.10	0.29	0.06	0.17	0.20	0.09	0.30	0.17	0.32	0.33	0.21	0.21	0.14	0.19	0.21	0.32	0.24	0.46	0.46	0.36	0.30	0.28	0.16

【市区町村レベル】幸福度とアンケート質問カテゴリー（因子）の相関③

自治体	回答数	5年後の幸福度	満足度	町内の幸福度	周りも楽しい	医療・福祉	買物・飲食	住宅環境	移動・交通	遊び・娯楽	子育て	初等・中等教育	地域行政	デジタル生活	公共空間	都市景観	自然景観	自然の恵み	環境共生	自然災害	事故・犯罪	地域とのつながり	多様性と寛容性	自己効力感	健康状態	文化・芸術	教育機会の豊かさ	雇用・所得	事業創造
埼玉県越谷市	142	0.90	0.72	0.59	0.51	0.33	0.15	0.47	0.23	0.23	0.29	0.35	0.27	0.25	0.44	0.27	0.23	0.37	0.33	0.31	0.31	0.48	0.27	0.43	0.49	0.43	0.32	0.27	0.39
埼玉県戸田市	119	0.91	0.53	0.67	0.36	0.43	0.34	0.35	0.36	0.29	0.43	0.27	0.36	0.34	0.37	0.27	0.22	0.38	0.49	0.49	0.44	0.42	0.38	0.51	0.54	0.38	0.43	0.41	0.37
埼玉県入間市	119	0.84	0.71	0.61	0.55	0.27	0.16	0.39	0.20	0.06	0.30	0.30	0.21	0.20	0.29	0.30	0.33	0.39	0.20	0.14	0.19	0.34	0.15	0.48	0.50	0.38	0.35	0.16	0.24
埼玉県朝霞市	115	0.88	0.77	0.69	0.27	0.23	0.32	0.48	0.21	0.20	0.21	0.14	0.28	0.16	0.35	0.12	0.08	0.26	0.11	0.23	0.17	0.29	0.16	0.42	0.50	0.23	0.14	0.15	0.11
埼玉県北本市	110	0.84	0.78	0.57	0.38	0.34	0.29	0.55	0.15	0.17	0.27	0.26	0.36	0.24	0.50	0.32	0.25	0.31	0.31	0.39	0.33	0.52	0.33	0.52	0.49	0.47	0.41	0.29	0.28
埼玉県八潮市	112	0.84	0.67	0.53	0.32	0.15	0.21	0.41	0.27	0.21	0.13	0.17	0.14	0.09	0.33	0.10	0.05	0.20	0.16	0.16	0.15	0.33	0.12	0.44	0.57	0.30	0.16	0.28	0.24
埼玉県富士見市	111	0.84	0.62	0.50	0.40	0.29	0.33	0.27	0.35	0.33	0.32	0.28	0.43	0.31	0.39	0.32	0.27	0.32	0.29	0.24	0.38	0.43	0.26	0.50	0.50	0.52	0.38	0.39	0.34
埼玉県鶴ヶ島市	112	0.91	0.53	0.58	0.29	0.12	0.15	0.18	0.01	0.14	0.17	0.22	0.23	0.13	0.36	0.23	0.23	0.21	0.11	0.14	-0.01	0.31	0.20	0.44	0.52	0.26	0.10	0.22	0.29
埼玉県日高市	110	0.86	0.62	0.52	0.52	0.25	0.25	0.45	0.15	0.23	0.24	0.14	0.31	0.19	0.44	0.14	0.20	0.27	0.23	0.22	0.24	0.50	0.33	0.55	0.50	0.40	0.24	0.25	0.10
埼玉県ふじみ野市	113	0.82	0.64	0.62	0.46	0.31	0.11	0.51	0.18	0.16	0.36	0.35	0.34	0.37	0.44	0.22	0.22	0.39	0.31	0.32	0.15	0.38	0.26	0.41	0.40	0.43	0.19	0.27	0.31
千葉県千葉市	1184	0.86	0.69	0.52	0.37	0.32	0.31	0.40	0.27	0.25	0.32	0.32	0.35	0.28	0.41	0.27	0.29	0.28	0.26	0.23	0.31	0.37	0.27	0.50	0.55	0.40	0.35	0.36	0.32
千葉県銚子市	107	0.91	0.60	0.55	0.30	0.39	0.12	0.44	0.09	0.15	0.15	0.31	0.23	0.24	0.33	0.18	0.16	0.17	0.29	0.28	0.32	0.29	0.15	0.45	0.51	0.25	0.16	0.18	0.16
千葉県船橋市	154	0.91	0.62	0.40	0.36	0.02	0.10	0.32	0.16	0.12	0.27	0.30	0.15	0.10	0.39	0.28	0.20	0.27	0.17	0.14	0.20	0.26	0.07	0.46	0.51	0.36	0.11	0.18	0.22
千葉県木更津市	107	0.93	0.72	0.72	0.50	0.28	0.25	0.48	0.11	0.22	0.31	0.24	0.39	0.21	0.39	0.22	0.32	0.46	0.31	0.27	0.31	0.37	0.29	0.58	0.49	0.36	0.40	0.32	0.36
千葉県野田市	111	0.92	0.71	0.64	0.32	0.27	0.40	0.33	0.23	0.36	0.33	0.27	0.32	0.26	0.32	0.21	0.11	0.26	0.33	0.32	0.49	0.43	0.32	0.46	0.51	0.38	0.34	0.50	0.38
千葉県茂原市	113	0.87	0.73	0.70	0.39	0.28	0.20	0.39	0.11	0.17	0.22	0.12	0.17	0.03	0.24	0.20	0.17	0.23	0.26	0.22	0.24	0.34	0.28	0.36	0.48	0.41	0.33	0.29	0.34
千葉県佐倉市	117	0.87	0.74	0.58	0.36	0.37	0.38	0.47	0.29	0.27	0.24	0.35	0.27	0.23	0.24	0.15	0.20	0.19	0.30	0.33	0.36	0.32	0.18	0.47	0.36	0.29	0.28	0.26	0.27
千葉県東金市	110	0.89	0.70	0.61	0.48	0.27	0.26	0.46	0.26	0.14	0.24	0.22	0.08	0.03	0.36	0.29	0.40	0.31	0.10	0.15	0.16	0.38	0.22	0.27	0.44	0.42	0.27	0.22	0.20
千葉県習志野市	121	0.85	0.58	0.50	0.39	0.40	0.10	0.42	0.25	0.25	0.25	0.29	0.30	0.23	0.42	0.30	0.34	0.34	0.32	0.31	0.36	0.45	0.32	0.54	0.51	0.30	0.31	0.40	0.30
千葉県柏市	140	0.87	0.58	0.54	0.35	0.02	0.12	0.36	0.02	0.06	0.15	0.06	0.12	0.13	0.34	0.11	0.15	0.27	0.10	0.08	0.10	0.21	0.04	0.49	0.58	0.43	0.28	0.21	0.24
千葉県流山市	119	0.86	0.70	0.70	0.49	0.38	0.42	0.52	0.47	0.31	0.51	0.42	0.49	0.32	0.56	0.36	0.48	0.54	0.33	0.39	0.36	0.51	0.32	0.52	0.59	0.48	0.40	0.35	0.35
千葉県八千代市	123	0.86	0.71	0.74	0.38	0.23	0.31	0.55	0.36	0.27	0.25	0.33	0.25	0.19	0.33	0.29	0.16	0.30	0.15	0.22	0.25	0.35	0.28	0.41	0.56	0.34	0.26	0.22	0.21
千葉県我孫子市	113	0.73	0.61	0.44	0.53	0.35	0.42	0.31	0.24	0.34	0.31	0.42	0.35	0.29	0.36	0.39	0.36	0.38	0.35	0.38	0.42	0.34	0.36	0.46	0.59	0.47	0.47	0.53	0.45
千葉県君津市	107	0.82	0.57	0.69	0.28	0.31	0.15	0.09	0.14	0.19	0.26	0.19	0.22	0.26	0.18	0.34	0.19	0.14	0.07	0.15	0.17	0.33	0.21	0.32	0.41	0.29	0.35	0.21	0.30
千葉県浦安市	125	0.80	0.65	0.66	0.36	0.31	0.34	0.39	0.13	0.24	0.32	0.30	0.31	0.26	0.44	0.40	0.34	0.32	0.19	0.32	0.24	0.27	0.13	0.40	0.41	0.36	0.13	0.17	0.21
千葉県四街道市	112	0.88	0.70	0.60	0.30	0.32	0.25	0.48	0.20	0.03	0.18	0.24	0.13	0.01	0.30	0.08	0.14	0.26	-0.02	0.13	0.24	0.30	-0.08	0.39	0.44	0.30	0.22	0.12	0.19
千葉県袖ヶ浦市	106	0.85	0.68	0.59	0.29	0.22	0.21	0.46	0.04	0.04	0.36	0.25	0.28	0.17	0.43	0.01	0.26	0.41	0.06	0.26	0.14	0.26	0.21	0.43	0.44	0.27	0.24	0.18	0.23
千葉県八街市	105	0.76	0.68	0.46	0.43	0.13	0.09	0.29	0.10	0.17	0.19	0.18	0.06	0.11	0.36	0.22	0.32	0.25	0.20	0.19	0.13	0.42	0.28	0.52	0.44	0.35	0.29	0.27	0.18
千葉県印西市	107	0.86	0.68	0.60	0.30	0.35	0.27	0.43	0.28	0.30	0.39	0.35	0.35	0.21	0.41	0.34	0.29	0.24	0.27	0.25	0.30	0.44	0.24	0.59	0.58	0.37	0.23	0.24	0.26
千葉県白井市	108	0.81	0.63	0.57	0.38	0.21	0.12	0.39	0.12	0.16	0.25	0.24	0.14	0.24	0.26	0.13	0.13	0.12	0.14	0.21	0.29	0.32	0.08	0.43	0.46	0.27	0.19	0.19	0.17
千葉県香取市	110	0.87	0.72	0.51	0.34	0.21	0.17	0.43	0.16	0.08	0.18	0.10	0.10	0.09	0.35	0.12	0.12	0.40	0.14	0.09	0.14	0.34	0.05	0.47	0.51	0.22	0.04	0.02	0.01
東京都千代田区	110	0.84	0.72	0.65	0.35	0.29	0.16	0.20	0.24	0.24	0.23	0.26	0.30	0.18	0.23	0.26	0.30	0.24	0.10	0.28	0.33	0.37	0.13	0.42	0.60	0.35	0.30	0.31	0.28
東京都中央区	125	0.84	0.51	0.49	0.40	0.25	0.09	0.26	0.15	0.18	0.25	0.22	0.20	0.22	0.25	0.25	0.16	0.11	0.14	0.29	0.27	0.36	0.17	0.41	0.54	0.38	0.18	0.24	0.31
東京都港区	132	0.84	0.60	0.54	0.29	0.35	0.36	0.27	0.30	0.41	0.34	0.28	0.36	0.34	0.42	0.30	0.32	0.22	0.23	0.40	0.41	0.29	0.26	0.42	0.49	0.47	0.54	0.46	0.49
東京都新宿区	145	0.79	0.70	0.56	0.40	0.31	0.30	0.40	0.39	0.16	0.38	0.32	0.44	0.41	0.43	0.31	0.27	0.19	0.30	0.31	0.42	0.40	0.37	0.45	0.54	0.42	0.38	0.40	0.33
東京都文京区	131	0.89	0.63	0.53	0.31	0.23	0.34	0.20	0.07	0.30	0.16	0.22	0.21	0.27	0.23	0.20	0.11	0.09	0.09	0.21	0.13	0.24	0.22	0.58	0.52	0.32	0.21	0.41	0.36
東京都台東区	125	0.91	0.69	0.60	0.48	0.37	0.23	0.52	0.25	0.18	0.32	0.16	0.42	0.11	0.33	0.29	0.09	0.16	0.20	0.30	0.29	0.26	0.20	0.55	0.51	0.27	0.30	0.34	0.28
東京都墨田区	130	0.87	0.70	0.64	0.49	0.37	0.36	0.39	0.31	0.33	0.43	0.35	0.43	0.36	0.44	0.25	0.32	0.38	0.32	0.35	0.39	0.53	0.38	0.52	0.57	0.34	0.39	0.40	0.37

【市区町村レベル】幸福度とアンケート質問カテゴリー（因子）の相関④

自治体	回答数	5年後の幸福度	満足度	町内の幸福度	周りも楽しい	医療・福祉	買物・飲食	住宅環境	移動・交通	遊び・娯楽	子育て	初等・中等教育	地域行政	デジタル生活	公共空間	都市景観	自然景観	自然の恵み	環境共生	自然災害	事故・犯罪	地域とのつながり	多様性と寛容性	自己効力感	健康状態	文化・芸術	教育機会の豊かさ	雇用・所得	事業創造
東京都江東区	153	0.75	0.58	0.53	0.30	0.35	0.19	0.32	0.19	0.33	0.35	0.15	0.34	0.28	0.30	0.33	0.35	0.28	0.29	0.30	0.25	0.45	0.34	0.41	0.44	0.41	0.40	0.27	0.41
東京都品川区	145	0.84	0.54	0.63	0.43	0.39	0.30	0.48	0.26	0.32	0.29	0.27	0.37	0.27	0.38	0.24	0.25	0.31	0.33	0.32	0.34	0.47	0.35	0.51	0.52	0.41	0.41	0.34	0.37
東京都目黒区	132	0.85	0.67	0.52	0.37	0.23	0.14	0.36	0.01	0.00	0.11	0.10	0.09	0.07	0.22	0.05	0.01	0.06	0.18	0.21	0.13	0.31	0.16	0.53	0.60	0.30	0.28	0.20	0.12
東京都大田区	165	0.88	0.69	0.49	0.32	0.17	0.18	0.40	0.11	0.12	0.15	0.30	0.15	0.32	0.42	0.26	0.21	0.29	0.16	0.23	0.26	0.28	0.22	0.47	0.52	0.25	0.23	0.31	0.23
東京都世田谷区	181	0.85	0.65	0.56	0.39	0.37	0.33	0.41	0.28	0.18	0.34	0.23	0.31	0.27	0.35	0.20	0.21	0.24	0.18	0.23	0.35	0.26	0.14	0.40	0.45	0.32	0.19	0.28	0.30
東京都渋谷区	454	0.80	0.60	0.54	0.39	0.35	0.21	0.35	0.27	0.19	0.22	0.25	0.31	0.27	0.40	0.32	0.27	0.25	0.29	0.24	0.32	0.38	0.23	0.51	0.55	0.39	0.34	0.36	0.31
東京都中野区	141	0.86	0.63	0.50	0.46	0.20	0.10	0.21	0.26	0.22	0.26	0.15	0.18	0.20	0.39	0.06	0.18	0.21	0.18	0.17	0.18	0.33	0.12	0.64	0.62	0.37	0.29	0.26	0.23
東京都杉並区	161	0.88	0.67	0.57	0.37	0.26	0.31	0.35	0.39	0.24	0.25	0.23	0.33	0.33	0.37	0.22	0.26	0.24	0.24	0.24	0.32	0.39	0.27	0.47	0.52	0.44	0.40	0.25	0.29
東京都豊島区	136	0.88	0.64	0.70	0.46	0.39	0.32	0.41	0.30	0.22	0.42	0.34	0.33	0.26	0.29	0.18	0.11	0.03	0.13	0.29	0.35	0.26	0.20	0.41	0.49	0.43	0.35	0.37	0.33
東京都北区	140	0.82	0.73	0.73	0.47	0.35	0.33	0.33	0.27	0.24	0.36	0.33	0.32	0.21	0.26	0.22	0.20	0.18	0.10	0.13	0.22	0.23	0.14	0.45	0.57	0.43	0.33	0.28	0.37
東京都荒川区	132	0.89	0.67	0.58	0.46	0.41	0.36	0.39	0.32	0.27	0.31	0.32	0.34	0.25	0.39	0.34	0.18	0.15	0.28	0.31	0.22	0.34	0.22	0.38	0.50	0.29	0.30	0.36	0.28
東京都板橋区	165	0.85	0.53	0.53	0.44	0.24	0.17	0.27	0.20	0.13	0.32	0.29	0.18	0.22	0.34	0.05	0.15	0.18	0.29	0.29	0.23	0.44	0.27	0.38	0.36	0.21	0.21	0.40	0.26
東京都練馬区	184	0.90	0.68	0.69	0.46	0.26	0.24	0.55	0.41	0.26	0.45	0.40	0.37	0.17	0.52	0.36	0.36	0.43	0.34	0.42	0.40	0.45	0.24	0.47	0.66	0.48	0.46	0.40	0.44
東京都足立区	153	0.88	0.60	0.48	0.48	0.30	0.26	0.41	0.27	0.26	0.34	0.32	0.36	0.38	0.46	0.37	0.35	0.44	0.25	0.24	0.36	0.43	0.26	0.56	0.59	0.36	0.26	0.41	0.25
東京都葛飾区	159	0.87	0.67	0.51	0.41	0.22	0.19	0.41	0.20	0.13	0.23	0.27	0.29	0.30	0.34	0.26	0.26	0.34	0.21	0.33	0.26	0.28	0.25	0.45	0.36	0.37	0.31	0.20	0.22
東京都江戸川区	163	0.86	0.65	0.63	0.29	0.27	0.20	0.24	0.08	0.21	0.19	0.12	0.21	0.21	0.19	0.21	0.16	0.22	0.22	0.21	0.13	0.29	0.28	0.43	0.45	0.37	0.38	0.36	0.32
東京都府中市	125	0.91	0.49	0.30	0.22	0.18	0.26	0.40	0.10	0.20	0.25	0.22	0.28	0.14	0.33	0.26	0.27	0.37	0.30	0.26	0.18	0.43	0.15	0.49	0.58	0.27	0.29	0.26	0.26
東京都昭島市	116	0.85	0.78	0.61	0.44	0.39	0.45	0.54	0.27	0.42	0.42	0.41	0.46	0.33	0.43	0.43	0.39	0.44	0.37	0.37	0.44	0.39	0.18	0.53	0.57	0.48	0.41	0.34	0.31
東京都町田市	155	0.85	0.68	0.56	0.35	0.19	0.19	0.44	0.14	0.15	0.29	0.11	0.21	0.13	0.31	0.29	0.27	0.25	0.27	0.28	0.17	0.33	0.21	0.44	0.51	0.25	0.23	0.22	0.26
東京都日野市	125	0.91	0.60	0.58	0.31	0.25	0.40	0.42	0.27	0.22	0.36	0.39	0.34	0.25	0.44	0.22	0.22	0.23	0.15	0.38	0.28	0.39	0.22	0.48	0.58	0.40	0.41	0.34	0.38
東京都東村山市	452	0.89	0.69	0.60	0.43	0.29	0.26	0.38	0.28	0.28	0.31	0.24	0.31	0.22	0.39	0.32	0.32	0.34	0.23	0.27	0.24	0.43	0.25	0.56	0.47	0.37	0.29	0.28	0.25
東京都国立市	108	0.81	0.75	0.56	0.33	0.42	0.43	0.45	0.41	0.31	0.49	0.38	0.32	0.27	0.35	0.28	0.32	0.37	0.24	0.21	0.39	0.46	0.40	0.58	0.56	0.42	0.41	0.56	0.46
東京都狛江市	409	0.85	0.70	0.56	0.42	0.29	0.22	0.35	0.20	0.12	0.28	0.22	0.22	0.14	0.37	0.22	0.21	0.26	0.15	0.25	0.25	0.32	0.15	0.52	0.55	0.34	0.30	0.23	0.14
東京都東大和市	113	0.79	0.68	0.69	0.54	0.27	0.34	0.53	0.06	0.42	0.38	0.32	0.39	0.24	0.42	0.41	0.44	0.41	0.31	0.39	0.30	0.44	0.36	0.48	0.53	0.52	0.42	0.28	0.15
東京都清瀬市	111	0.73	0.50	0.53	0.38	0.30	0.13	0.29	0.05	0.21	0.32	0.28	0.41	0.29	0.33	0.29	0.27	0.31	0.17	0.31	0.25	0.30	0.20	0.39	0.55	0.29	0.38	0.34	0.36
東京都東久留米市	109	0.89	0.63	0.56	0.47	0.22	0.22	0.44	0.21	0.14	0.36	0.15	0.13	0.10	0.24	0.24	0.22	0.27	0.05	0.12	0.10	0.12	0.16	0.44	0.50	0.32	0.19	0.24	0.22
東京都多摩市	119	0.87	0.58	0.41	0.32	0.16	-0.02	0.44	0.13	0.22	0.19	0.17	0.12	0.11	0.29	0.30	0.24	0.23	-0.05	0.23	0.12	0.14	0.07	0.33	0.42	0.18	0.11	0.14	0.16
東京都稲城市	113	0.87	0.66	0.58	0.34	0.25	0.26	0.41	0.26	0.22	0.34	0.28	0.31	0.25	0.39	0.23	0.29	0.29	0.23	0.21	0.23	0.29	0.25	0.60	0.61	0.39	0.33	0.25	0.23
東京都あきる野市	107	0.77	0.65	0.61	0.52	0.35	0.20	0.19	0.13	0.16	0.40	0.26	0.25	0.27	0.33	0.14	0.25	0.35	0.23	0.36	0.27	0.28	0.28	0.34	0.50	0.27	0.24	0.27	0.38
神奈川県横浜市	2356	0.86	0.67	0.55	0.42	0.31	0.22	0.38	0.24	0.20	0.30	0.27	0.32	0.24	0.39	0.23	0.23	0.27	0.24	0.28	0.29	0.37	0.23	0.49	0.53	0.36	0.30	0.29	0.29
神奈川県川崎市	1238	0.87	0.67	0.55	0.44	0.28	0.21	0.41	0.20	0.19	0.28	0.25	0.29	0.18	0.36	0.19	0.21	0.24	0.20	0.24	0.25	0.36	0.18	0.48	0.53	0.34	0.28	0.26	0.25
神奈川県相模原市	1145	0.88	0.64	0.56	0.41	0.25	0.23	0.35	0.21	0.19	0.28	0.21	0.24	0.17	0.32	0.17	0.19	0.23	0.19	0.23	0.23	0.32	0.21	0.47	0.53	0.33	0.26	0.29	0.26
神奈川県横須賀市	141	0.89	0.70	0.60	0.43	0.32	0.24	0.50	0.26	0.06	0.31	0.21	0.23	0.18	0.35	0.15	0.18	0.29	0.30	0.21	0.28	0.28	0.23	0.42	0.41	0.31	0.25	0.29	0.32
神奈川県平塚市	116	0.82	0.69	0.55	0.43	0.33	0.13	0.43	0.22	0.18	0.38	0.15	0.31	0.21	0.44	0.29	0.37	0.42	0.30	0.30	0.33	0.54	0.42	0.49	0.58	0.42	0.30	0.33	0.40
神奈川県鎌倉市	125	0.89	0.65	0.53	0.42	0.28	0.27	0.47	0.21	0.11	0.25	0.29	0.33	0.25	0.45	0.31	0.28	0.33	0.26	0.19	0.34	0.38	0.18	0.57	0.52	0.36	0.41	0.15	0.25
神奈川県藤沢市	142	0.89	0.62	0.56	0.36	0.32	0.15	0.42	0.20	0.14	0.29	0.23	0.34	0.21	0.34	0.15	0.15	0.35	0.24	0.30	0.35	0.40	0.22	0.45	0.52	0.31	0.35	0.39	0.39
神奈川県小田原市	452	0.90	0.74	0.66	0.51	0.40	0.29	0.47	0.24	0.27	0.32	0.37	0.33	0.26	0.45	0.33	0.37	0.38	0.32	0.40	0.38	0.48	0.27	0.51	0.57	0.43	0.40	0.35	0.29
神奈川県茅ヶ崎市	127	0.85	0.74	0.62	0.40	0.31	0.31	0.41	0.36	0.39	0.37	0.27	0.36	0.32	0.28	0.22	0.17	0.24	0.24	0.21	0.16	0.36	0.39	0.45	0.45	0.50	0.46	0.45	0.44

【市区町村レベル】幸福度とアンケート質問カテゴリー（因子）の相関⑤

自治体	回答数	5年後の幸福度	満足度	町内の幸福度	周りも楽しい	医療・福祉	買物・飲食	住宅環境	移動・交通	遊び・娯楽	子育て	初等・中等教育	地域行政	デジタル生活	公共空間	都市景観	自然景観	自然の恵み	環境共生	自然災害	事故・犯罪	地域とのつながり	多様性と寛容性	自己効力感	健康状態	文化・芸術	教育機会の豊かさ	雇用・所得	事業創造
神奈川県逗子市	109	0.77	0.53	0.42	0.29	0.07	0.05	0.14	0.13	0.13	0.09	0.23	0.04	0.14	0.39	0.13	0.08	0.18	0.39	0.10	0.27	0.35	0.15	0.28	0.57	0.32	0.08	0.17	0.17
神奈川県秦野市	118	0.88	0.68	0.54	0.29	0.31	0.40	0.31	0.27	0.40	0.31	0.24	0.41	0.31	0.37	0.42	0.31	0.13	0.36	0.44	0.23	0.41	0.31	0.59	0.60	0.35	0.32	0.30	0.21
神奈川県厚木市	126	0.87	0.76	0.62	0.60	0.46	0.45	0.53	0.43	0.44	0.53	0.44	0.50	0.46	0.50	0.48	0.48	0.36	0.37	0.48	0.50	0.53	0.47	0.62	0.64	0.63	0.52	0.55	0.50
神奈川県大和市	125	0.89	0.65	0.52	0.36	0.38	0.21	0.42	0.25	0.21	0.33	0.17	0.27	0.24	0.46	0.30	0.27	0.37	0.35	0.33	0.29	0.48	0.28	0.50	0.59	0.30	0.25	0.32	0.30
神奈川県伊勢原市	106	0.94	0.87	0.78	0.58	0.52	0.30	0.62	0.30	0.32	0.52	0.45	0.40	0.47	0.56	0.35	0.48	0.49	0.36	0.44	0.49	0.54	0.43	0.62	0.61	0.56	0.46	0.44	0.41
神奈川県海老名市	116	0.81	0.61	0.39	0.31	0.23	0.25	0.46	0.21	0.18	0.24	0.22	0.15	0.16	0.32	0.25	0.36	0.31	0.19	0.12	0.17	0.28	0.19	0.44	0.40	0.33	0.30	0.15	0.22
神奈川県座間市	114	0.88	0.67	0.45	0.29	0.26	0.24	0.21	0.22	0.16	0.42	0.41	0.39	0.23	0.41	0.19	0.15	0.38	0.16	0.33	0.22	0.22	0.06	0.41	0.57	0.22	0.24	0.32	0.26
神奈川県綾瀬市	108	0.88	0.69	0.61	0.40	0.33	0.22	0.45	0.11	0.12	0.18	0.09	0.19	0.21	0.31	0.17	0.17	0.12	0.19	0.30	0.31	0.34	0.22	0.48	0.45	0.27	0.13	0.24	0.32
新潟県新潟市	1186	0.85	0.72	0.55	0.42	0.31	0.23	0.44	0.21	0.23	0.28	0.27	0.29	0.24	0.37	0.26	0.26	0.28	0.19	0.28	0.27	0.36	0.24	0.44	0.51	0.40	0.33	0.28	0.26
新潟県長岡市	126	0.88	0.67	0.63	0.49	0.21	0.08	0.43	0.19	0.08	0.28	0.24	0.26	0.24	0.33	0.25	0.34	0.33	0.25	0.20	0.21	0.48	0.33	0.44	0.51	0.52	0.27	0.20	0.25
新潟県三条市	113	0.88	0.67	0.57	0.44	0.17	0.19	0.50	0.04	0.14	0.25	0.29	0.21	0.20	0.38	0.19	0.34	0.41	0.17	0.30	0.36	0.41	0.16	0.44	0.50	0.31	0.40	0.38	0.40
新潟県柏崎市	117	0.84	0.77	0.73	0.50	0.35	0.17	0.39	0.12	0.05	0.37	0.39	0.42	0.22	0.42	0.19	0.17	0.31	0.23	0.28	0.32	0.36	0.24	0.37	0.54	0.39	0.32	0.30	0.31
新潟県新発田市	113	0.83	0.67	0.59	0.46	0.40	0.35	0.50	0.26	0.28	0.33	0.33	0.30	0.23	0.55	0.48	0.45	0.29	0.12	0.26	0.42	0.40	0.20	0.49	0.47	0.29	0.41	0.33	0.32
新潟県村上市	110	0.88	0.67	0.52	0.32	0.28	0.17	0.36	0.05	0.03	0.16	0.07	0.20	0.05	0.27	0.05	0.12	0.15	0.13	0.11	0.14	0.46	0.16	0.53	0.45	0.26	0.12	0.14	0.10
新潟県燕市	109	0.84	0.71	0.62	0.39	0.29	0.23	0.46	-0.06	0.15	0.38	0.27	0.28	0.19	0.37	0.07	0.16	0.16	0.04	0.26	0.27	0.41	0.30	0.40	0.53	0.38	0.28	0.17	0.21
新潟県上越市	128	0.82	0.70	0.40	0.38	0.38	0.32	0.41	0.02	0.15	0.30	0.25	0.26	0.18	0.33	0.18	0.23	0.29	0.13	0.35	0.25	0.32	0.04	0.30	0.36	0.28	0.21	0.20	0.17
富山県富山市	132	0.89	0.76	0.56	0.39	0.35	0.29	0.53	0.21	0.23	0.35	0.40	0.42	0.29	0.42	0.28	0.36	0.34	0.30	0.34	0.39	0.48	0.30	0.57	0.60	0.43	0.39	0.32	0.28
富山県高岡市	122	0.82	0.66	0.63	0.48	0.42	0.34	0.45	0.16	0.26	0.36	0.36	0.34	0.28	0.50	0.30	0.43	0.49	0.45	0.39	0.44	0.54	0.46	0.50	0.54	0.40	0.35	0.43	0.33
富山県射水市	109	0.87	0.69	0.59	0.51	0.27	0.24	0.38	0.07	0.17	0.32	0.24	0.22	0.06	0.40	0.14	0.13	0.16	0.13	0.03	0.03	0.28	0.09	0.55	0.59	0.40	0.23	0.28	0.26
富山県立山町	102	0.91	0.73	0.65	0.36	0.27	0.12	0.27	0.12	0.03	0.19	0.14	0.33	0.27	0.34	-0.02	0.05	-0.07	0.09	0.16	0.10	0.32	0.17	0.39	0.32	0.24	0.15	0.19	0.05
石川県金沢市	147	0.87	0.70	0.66	0.41	0.44	0.23	0.38	0.17	0.29	0.29	0.32	0.26	0.28	0.38	0.27	0.31	0.32	0.22	0.25	0.26	0.30	0.22	0.40	0.50	0.39	0.37	0.33	0.29
石川県小松市	108	0.90	0.70	0.66	0.59	0.42	0.26	0.48	0.21	0.43	0.41	0.41	0.42	0.36	0.48	0.31	0.38	0.38	0.47	0.35	0.38	0.55	0.40	0.50	0.51	0.50	0.51	0.39	0.40
石川県加賀市	252	0.84	0.63	0.54	0.35	0.21	0.25	0.40	0.09	0.08	0.19	0.23	0.26	0.19	0.28	0.12	0.24	0.24	0.15	0.19	0.15	0.28	0.16	0.37	0.52	0.26	0.25	0.21	0.16
石川県白山市	112	0.87	0.78	0.75	0.46	0.25	0.41	0.44	0.12	0.29	0.42	0.39	0.37	0.31	0.33	0.18	0.16	0.19	0.15	0.29	0.40	0.38	0.21	0.35	0.50	0.40	0.27	0.45	0.41
石川県能美市	192	0.87	0.80	0.74	0.47	0.39	0.39	0.55	0.15	0.25	0.48	0.32	0.34	0.31	0.56	0.41	0.46	0.50	0.42	0.38	0.37	0.54	0.40	0.55	0.59	0.52	0.49	0.40	0.34
石川県野々市市	107	0.93	0.65	0.51	0.47	0.21	0.19	0.40	0.20	0.42	0.24	0.06	0.17	0.23	0.37	0.25	0.33	0.38	0.20	0.34	0.31	0.48	0.24	0.47	0.51	0.45	0.30	0.36	0.33
福井県福井市	125	0.91	0.67	0.67	0.28	0.34	0.38	0.47	0.15	0.27	0.27	0.27	0.23	0.02	0.36	0.18	0.30	0.33	0.16	0.27	0.29	0.24	0.17	0.42	0.55	0.33	0.27	0.29	0.26
福井県鯖江市	109	0.85	0.57	0.62	0.38	0.17	0.21	0.27	0.06	0.09	0.08	0.17	0.21	0.06	0.34	0.19	0.22	0.10	0.13	0.11	0.17	0.28	0.18	0.34	0.31	0.24	0.27	0.26	0.23
福井県越前市	104	0.89	0.63	0.63	0.44	0.38	0.31	0.40	0.14	0.17	0.29	0.18	0.22	0.16	0.30	0.10	0.25	0.28	0.21	0.06	0.17	0.23	0.01	0.37	0.50	0.35	0.27	0.32	0.38
山梨県甲府市	125	0.81	0.79	0.61	0.44	0.41	0.37	0.52	0.19	0.22	0.31	0.34	0.29	0.18	0.41	0.27	0.23	0.22	0.30	0.30	0.27	0.42	0.15	0.51	0.62	0.29	0.26	0.26	0.22
山梨県甲斐市	113	0.75	0.74	0.63	0.40	0.16	0.11	0.42	0.06	0.11	0.30	0.27	0.40	0.23	0.38	0.31	0.31	0.43	0.27	0.22	0.26	0.46	0.35	0.39	0.38	0.33	0.32	0.27	0.26
山梨県笛吹市	108	0.87	0.72	0.65	0.55	0.27	0.30	0.36	0.19	0.21	0.31	0.38	0.32	0.19	0.49	0.27	0.33	0.40	0.34	0.35	0.25	0.45	0.33	0.63	0.58	0.43	0.35	0.39	0.38
長野県長野市	153	0.85	0.64	0.59	0.42	0.29	0.22	0.33	0.13	0.15	0.22	0.18	0.25	0.15	0.25	0.16	0.18	0.15	0.10	0.17	0.11	0.22	0.10	0.24	0.42	0.27	0.26	0.16	0.13
長野県松本市	119	0.86	0.66	0.61	0.38	0.24	0.07	0.41	0.10	0.18	0.36	0.27	0.25	0.18	0.43	0.31	0.39	0.44	0.24	0.17	0.26	0.45	0.20	0.52	0.54	0.33	0.27	0.28	0.22
長野県上田市	114	0.84	0.79	0.58	0.42	0.29	0.44	0.35	0.12	0.20	0.14	0.22	0.29	0.26	0.40	0.34	0.29	0.23	0.29	0.22	0.22	0.40	0.31	0.36	0.41	0.48	0.43	0.38	0.28
長野県茅野市	211	0.90	0.67	0.52	0.36	0.22	0.22	0.47	0.19	0.13	0.26	0.28	0.28	0.23	0.45	0.28	0.40	0.30	0.24	0.36	0.19	0.47	0.24	0.50	0.57	0.39	0.30	0.25	0.28
長野県塩尻市	110	0.89	0.76	0.53	0.41	0.29	0.26	0.47	0.15	0.10	0.24	0.28	0.34	0.20	0.38	0.22	0.36	0.38	0.28	0.24	0.31	0.44	0.32	0.53	0.56	0.46	0.39	0.35	0.36
長野県佐久市	112	0.88	0.69	0.50	0.31	0.18	0.10	0.44	-0.02	0.11	0.14	0.36	0.17	0.19	0.37	0.08	0.16	0.30	0.18	0.22	0.13	0.26	0.09	0.45	0.47	0.35	0.16	0.11	0.21

【市区町村レベル】幸福度とアンケート質問カテゴリー（因子）の相関⑥

自治体	回答数	5年後の幸福度	満足度	町内の幸福度	周りも楽しい	医療・福祉	買物・飲食	住宅環境	移動・交通	遊び・娯楽	子育て	初等・中等教育	地域行政	デジタル生活	公共空間	都市景観	自然景観	自然の恵み	環境共生	自然災害	事故・犯罪	地域とのつながり	多様性と寛容性	自己効力感	健康状態	文化・芸術	教育機会の豊かさ	雇用・所得	事業創造
長野県千曲市	108	0.79	0.59	0.46	0.32	0.14	0.23	0.29	0.31	0.16	0.21	0.18	0.31	0.17	0.28	0.01	-0.03	0.10	0.22	0.04	0.21	0.43	0.33	0.37	0.47	0.35	0.36	0.31	0.10
長野県安曇野市	113	0.87	0.81	0.34	0.39	0.33	0.30	0.58	0.15	0.23	0.37	0.32	0.32	0.33	0.48	0.19	0.27	0.21	0.25	0.30	0.28	0.46	0.26	0.44	0.40	0.33	0.38	0.39	0.18
岐阜県岐阜市	155	0.89	0.76	0.61	0.46	0.29	0.20	0.46	0.23	0.19	0.25	0.26	0.30	0.14	0.42	0.22	0.23	0.27	0.10	0.16	0.30	0.35	0.16	0.47	0.44	0.44	0.24	0.22	0.24
岐阜県大垣市	118	0.89	0.75	0.64	0.44	0.38	0.32	0.55	0.22	0.30	0.40	0.34	0.42	0.30	0.48	0.34	0.36	0.34	0.27	0.25	0.36	0.41	0.17	0.52	0.62	0.38	0.29	0.25	0.23
岐阜県高山市	116	0.90	0.71	0.58	0.39	0.08	0.16	0.36	0.01	-0.01	0.09	0.20	0.22	0.06	0.15	0.14	0.13	0.10	0.07	0.22	0.13	0.34	0.12	0.43	0.47	0.17	0.11	0.23	0.17
岐阜県関市	110	0.85	0.70	0.63	0.40	0.13	0.10	0.36	-0.04	0.09	0.18	0.04	0.11	0.04	0.20	0.13	0.29	0.15	0.05	0.02	0.07	0.36	0.10	0.31	0.57	0.26	0.04	0.06	0.02
岐阜県羽島市	112	0.89	0.66	0.62	0.48	0.34	0.19	0.49	0.06	0.25	0.31	0.17	0.19	0.20	0.32	0.22	0.24	0.29	0.13	0.21	0.16	0.31	0.23	0.43	0.48	0.27	0.17	0.19	0.19
岐阜県各務原市	116	0.79	0.68	0.70	0.40	0.42	0.44	0.41	0.24	0.20	0.33	0.26	0.25	0.26	0.43	0.27	0.34	0.21	0.24	0.30	0.32	0.42	0.28	0.40	0.40	0.40	0.36	0.37	0.26
岐阜県可児市	116	0.88	0.64	0.54	0.39	0.27	0.11	0.35	0.06	0.11	0.13	0.10	0.18	0.15	0.26	0.24	0.32	0.26	0.19	0.10	0.11	0.35	0.19	0.37	0.45	0.11	0.16	0.09	0.03
岐阜県下呂市	104	0.92	0.69	0.64	0.47	0.28	0.32	0.40	0.22	0.28	0.19	0.27	0.30	0.34	0.27	0.32	0.16	-0.01	0.25	0.15	0.19	0.41	0.40	0.37	0.46	0.24	0.24	0.35	0.29
岐阜県養老町	110	0.90	0.61	0.56	0.45	0.18	0.12	0.27	-0.04	0.03	0.02	0.07	0.07	0.03	0.20	0.24	0.16	0.24	0.26	0.13	0.09	0.30	0.05	0.42	0.46	0.25	0.00	0.15	0.02
静岡県静岡市	1138	0.86	0.65	0.54	0.36	0.26	0.21	0.36	0.10	0.14	0.25	0.23	0.24	0.13	0.33	0.20	0.20	0.24	0.20	0.18	0.21	0.31	0.18	0.44	0.50	0.30	0.24	0.22	0.22
静岡県浜松市	1152	0.88	0.67	0.64	0.44	0.27	0.21	0.40	0.13	0.17	0.25	0.24	0.24	0.20	0.37	0.23	0.28	0.32	0.22	0.28	0.26	0.40	0.24	0.46	0.54	0.34	0.29	0.28	0.24
静岡県沼津市	118	0.92	0.65	0.61	0.45	0.48	0.24	0.48	0.29	0.27	0.27	0.27	0.14	0.09	0.27	0.26	0.31	0.31	0.17	0.12	0.25	0.29	0.17	0.31	0.55	0.34	0.27	0.29	0.24
静岡県熱海市	146	0.90	0.65	0.59	0.37	0.24	0.25	0.33	0.25	0.17	0.23	0.11	0.13	0.10	0.33	0.19	0.12	0.16	0.26	0.24	0.21	0.27	0.24	0.46	0.58	0.19	0.18	0.18	0.15
静岡県三島市	436	0.89	0.67	0.52	0.31	0.26	0.21	0.39	0.19	0.20	0.31	0.25	0.31	0.23	0.34	0.31	0.22	0.25	0.27	0.28	0.25	0.32	0.26	0.40	0.46	0.34	0.40	0.37	0.31
静岡県富士宮市	113	0.81	0.73	0.52	0.28	0.14	0.03	0.47	0.11	0.09	0.20	0.16	0.24	0.05	0.31	0.23	0.23	0.34	0.25	0.22	0.10	0.31	0.16	0.45	0.53	0.41	0.28	0.13	0.10
静岡県富士市	124	0.86	0.67	0.55	0.40	0.15	0.16	0.37	0.17	0.05	0.25	0.19	0.24	0.14	0.32	0.19	0.25	0.29	0.48	0.37	0.27	0.30	0.24	0.56	0.57	0.42	0.30	0.28	0.29
静岡県磐田市	120	0.91	0.74	0.59	0.39	0.31	0.23	0.52	0.08	0.13	0.38	0.30	0.39	0.26	0.40	0.27	0.36	0.50	0.44	0.35	0.36	0.50	0.33	0.49	0.54	0.47	0.38	0.23	0.26
静岡県焼津市	428	0.86	0.67	0.61	0.41	0.37	0.33	0.43	0.23	0.20	0.33	0.31	0.30	0.31	0.39	0.23	0.25	0.30	0.26	0.28	0.28	0.36	0.19	0.50	0.55	0.30	0.32	0.28	0.24
静岡県掛川市	117	0.93	0.81	0.49	0.56	0.28	0.11	0.47	0.27	0.14	0.42	0.31	0.33	0.18	0.32	0.41	0.43	0.37	0.35	0.39	0.35	0.59	0.44	0.68	0.67	0.44	0.30	0.38	0.42
静岡県藤枝市	113	0.80	0.56	0.57	0.37	0.18	0.25	0.36	0.04	0.03	0.26	0.24	0.31	0.21	0.47	0.31	0.33	0.29	0.27	0.21	0.32	0.24	0.15	0.47	0.45	0.33	0.37	0.22	0.23
静岡県御殿場市	114	0.92	0.72	0.55	0.24	0.04	0.02	0.29	0.09	0.03	0.06	0.09	0.07	-0.17	0.22	0.19	0.15	0.16	0.12	0.03	0.12	0.29	0.24	0.51	0.53	0.19	0.25	0.23	0.19
静岡県袋井市	108	0.80	0.67	0.58	0.49	0.23	0.26	0.41	0.05	0.13	0.24	0.13	0.42	0.26	0.31	0.31	0.27	0.40	0.37	0.32	0.33	0.45	0.24	0.41	0.56	0.34	0.33	0.35	0.27
静岡県御前崎市	101	0.86	0.73	0.58	0.51	0.38	0.31	0.40	0.04	0.16	0.34	0.25	0.25	0.27	0.32	0.17	0.31	0.30	0.29	0.29	0.23	0.36	0.26	0.45	0.53	0.32	0.16	0.24	0.25
静岡県函南町	136	0.90	0.57	0.47	0.37	0.24	0.09	0.35	0.10	0.19	0.10	0.03	0.04	0.09	0.22	0.10	0.20	0.28	0.15	0.10	0.15	0.23	-0.01	0.56	0.62	0.21	0.30	0.24	0.15
愛知県名古屋市中区	1287	0.87	0.69	0.55	0.47	0.32	0.27	0.43	0.23	0.21	0.30	0.28	0.29	0.24	0.39	0.22	0.23	0.28	0.22	0.29	0.31	0.39	0.27	0.50	0.54	0.37	0.30	0.31	0.25
愛知県豊橋市	125	0.94	0.75	0.65	0.50	0.37	0.32	0.45	0.10	0.15	0.36	0.28	0.24	0.19	0.39	0.17	0.15	0.16	0.27	0.11	0.30	0.31	0.10	0.57	0.52	0.38	0.23	0.33	0.19
愛知県岡崎市	129	0.86	0.57	0.37	0.36	0.04	0.14	0.31	0.14	0.10	0.15	-0.01	0.19	0.13	0.38	0.22	0.25	0.30	0.17	0.11	0.31	0.30	0.19	0.46	0.49	0.23	0.21	0.19	0.20
愛知県一宮市	129	0.85	0.62	0.53	0.41	0.41	0.28	0.43	0.21	0.25	0.32	0.20	0.36	0.26	0.42	0.21	0.18	0.31	0.23	0.11	0.33	0.37	0.14	0.45	0.46	0.37	0.22	0.33	0.32
愛知県半田市	119	0.88	0.59	0.69	0.39	0.22	0.25	0.37	0.29	0.39	0.31	0.22	0.33	0.19	0.20	0.20	0.19	0.05	0.20	0.22	0.10	0.37	0.17	0.46	0.53	0.34	0.27	0.32	0.29
愛知県津島市	109	0.90	0.74	0.60	0.47	0.22	0.17	0.50	-0.06	0.13	0.09	0.19	0.05	0.07	0.29	0.23	0.36	0.31	0.08	0.10	0.10	0.27	0.12	0.35	0.55	0.40	0.39	0.21	0.18
愛知県刈谷市	112	0.85	0.43	0.28	0.29	-0.01	0.17	0.32	0.05	0.18	0.14	0.19	0.24	0.16	0.16	0.20	0.27	0.25	0.12	0.27	0.17	0.09	0.18	0.38	0.43	0.27	0.18	0.15	0.28
愛知県豊田市	125	0.84	0.72	0.62	0.53	0.46	0.36	0.36	0.29	0.27	0.40	0.40	0.47	0.36	0.51	0.38	0.27	0.23	0.33	0.43	0.31	0.51	0.37	0.36	0.61	0.44	0.51	0.45	0.41
愛知県安城市	116	0.90	0.64	0.53	0.42	0.22	0.18	0.40	0.12	0.06	0.20	0.20	0.17	-0.05	0.28	0.21	0.12	0.22	0.14	0.26	0.23	0.31	0.17	0.40	0.55	0.25	0.20	0.21	0.28
愛知県西尾市	111	0.87	0.64	0.38	0.46	0.22	0.15	0.41	0.15	0.10	0.30	0.21	0.22	0.17	0.34	0.14	0.21	0.32	0.22	0.26	0.36	0.37	0.28	0.54	0.42	0.27	0.15	0.19	0.23
愛知県蒲郡市	109	0.87	0.61	0.58	0.32	0.23	0.16	0.23	0.07	0.18	0.19	0.12	0.17	0.16	0.16	0.17	0.01	0.15	0.35	0.22	0.08	0.13	0.08	0.42	0.45	0.39	0.28	0.25	0.34
愛知県犬山市	112	0.91	0.73	0.68	0.38	0.31	0.23	0.36	0.03	-0.02	0.10	0.08	0.16	0.01	0.24	0.19	0.23	0.22	0.09	0.19	0.32	0.26	0.18	0.36	0.46	0.31	0.32	0.24	0.17

【市区町村レベル】幸福度とアンケート質問カテゴリー（因子）の相関⑦

自治体	回答数	5年後の幸福度	満足度	町内の幸福度	周りも楽しい	医療・福祉	買物・飲食	住宅環境	移動・交通	遊び・娯楽	子育て	初等・中等教育	地域行政	デジタル生活	公共空間	都市景観	自然景観	自然の恵み	環境共生	自然災害	事故・犯罪	地域とのつながり	多様性と寛容性	自己効力感	健康状態	文化・芸術	教育機会の豊かさ	雇用・所得	事業創造
愛知県常滑市	108	0.78	0.70	0.65	0.61	0.39	0.33	0.45	0.27	0.38	0.43	0.35	0.43	0.36	0.40	0.36	0.29	0.25	0.24	0.29	0.30	0.41	0.37	0.45	0.46	0.39	0.36	0.33	0.37
愛知県江南市	112	0.83	0.51	0.50	0.30	0.16	0.06	0.32	0.04	0.08	0.10	-0.01	0.14	0.08	0.12	0.15	0.19	0.11	0.13	0.12	0.07	0.31	0.19	0.39	0.49	0.39	0.19	0.02	0.01
愛知県小牧市	115	0.85	0.76	0.60	0.41	0.40	0.35	0.44	0.31	0.42	0.33	0.28	0.48	0.31	0.39	0.40	0.36	0.41	0.26	0.35	0.31	0.45	0.25	0.50	0.50	0.42	0.33	0.26	0.32
愛知県稲沢市	112	0.85	0.64	0.49	0.48	0.41	0.33	0.32	0.20	0.21	0.18	0.18	0.28	0.18	0.29	0.25	0.13	0.17	0.25	0.26	0.20	0.43	0.26	0.42	0.49	0.28	0.36	0.29	0.26
愛知県東海市	106	0.91	0.77	0.62	0.31	0.33	0.30	0.53	0.23	0.14	0.29	0.19	0.25	0.18	0.45	0.17	0.30	0.20	0.22	0.31	0.25	0.34	0.17	0.49	0.67	0.48	0.18	0.19	0.21
愛知県大府市	105	0.79	0.74	0.58	0.39	0.39	0.26	0.33	0.17	0.38	0.33	0.27	0.35	0.28	0.45	0.35	0.35	0.26	0.31	0.32	0.28	0.47	0.44	0.46	0.52	0.54	0.47	0.41	0.45
愛知県尾張旭市	108	0.86	0.71	0.44	0.40	0.23	0.25	0.36	0.25	0.24	0.24	0.23	0.20	0.16	0.22	0.19	0.13	0.17	0.14	0.18	0.10	0.33	0.14	0.42	0.35	0.23	0.28	0.29	0.25
愛知県日進市	343	0.83	0.70	0.57	0.39	0.36	0.27	0.44	0.22	0.15	0.34	0.22	0.26	0.11	0.39	0.24	0.20	0.27	0.23	0.34	0.27	0.27	0.19	0.43	0.49	0.33	0.24	0.25	0.25
愛知県愛西市	107	0.89	0.53	0.48	0.35	0.16	0.24	0.33	0.15	0.15	0.20	0.29	0.23	0.16	0.30	0.28	0.29	0.34	0.21	0.30	0.20	0.33	0.18	0.30	0.39	0.31	0.32	0.21	0.16
愛知県あま市	106	0.79	0.59	0.03	0.13	-0.02	0.04	0.37	0.04	-0.04	0.16	0.14	0.07	-0.05	-0.02	-0.02	0.08	0.08	0.05	0.15	0.10	0.19	-0.01	0.31	0.54	0.13	0.18	0.05	0.20
愛知県長久手市	106	0.86	0.57	0.52	0.36	0.21	0.04	0.18	0.23	0.26	0.30	0.18	0.29	0.36	0.20	0.26	0.29	0.39	0.30	0.28	0.17	0.38	0.24	0.52	0.49	0.39	0.29	0.25	0.25
三重県伊勢市	114	0.80	0.67	0.54	0.38	0.22	0.20	0.41	0.08	0.12	0.23	0.23	0.33	0.17	0.29	0.16	0.18	0.20	0.22	0.16	0.14	0.18	0.18	0.31	0.46	0.22	0.17	0.19	0.18
三重県桑名市	119	0.91	0.76	0.57	0.57	0.42	0.20	0.49	0.16	0.13	0.21	0.19	0.18	0.22	0.39	0.19	0.22	0.28	0.04	0.11	0.12	0.40	0.25	0.38	0.47	0.43	0.31	0.30	0.26
三重県鈴鹿市	123	0.89	0.69	0.51	0.42	0.17	0.17	0.35	0.13	0.14	0.26	0.20	0.23	0.29	0.42	0.23	0.29	0.28	0.19	0.21	0.27	0.44	0.28	0.49	0.43	0.34	0.33	0.44	0.40
三重県名張市	105	0.88	0.60	0.49	0.28	0.22	0.12	0.34	0.05	0.09	0.32	0.36	0.29	0.05	0.37	0.25	0.19	0.20	0.30	0.37	0.20	0.22	0.17	0.55	0.51	0.22	0.23	0.16	0.17
三重県伊賀市	119	0.86	0.65	0.61	0.42	0.22	0.32	0.44	0.20	0.25	0.33	0.34	0.32	0.33	0.49	0.19	0.31	0.32	0.24	0.33	0.38	0.46	0.29	0.51	0.57	0.35	0.35	0.29	0.28
滋賀県彦根市	117	0.89	0.59	0.39	0.37	0.37	0.26	0.38	0.11	0.24	0.40	0.23	0.31	0.30	0.35	0.29	0.32	0.37	0.30	0.26	0.23	0.26	0.05	0.45	0.40	0.36	0.39	0.28	0.24
滋賀県長浜市	111	0.74	0.62	0.62	0.52	0.38	0.31	0.33	0.23	0.36	0.27	0.29	0.29	0.40	0.40	0.28	0.33	0.34	0.33	0.35	0.43	0.51	0.29	0.54	0.56	0.32	0.37	0.41	0.39
滋賀県近江八幡市	110	0.88	0.76	0.66	0.45	0.32	0.29	0.47	0.15	0.15	0.30	0.30	0.26	0.23	0.42	0.27	0.43	0.21	0.20	0.21	0.17	0.39	0.19	0.46	0.58	0.50	0.19	0.25	0.24
滋賀県草津市	118	0.87	0.64	0.69	0.44	0.43	0.35	0.36	0.34	0.32	0.39	0.26	0.39	0.25	0.47	0.39	0.40	0.37	0.34	0.33	0.34	0.48	0.35	0.47	0.50	0.47	0.43	0.45	0.44
滋賀県守山市	113	0.91	0.68	0.62	0.37	0.36	0.32	0.42	0.01	0.31	0.32	0.26	0.35	0.24	0.45	0.19	0.13	0.24	0.33	0.37	0.26	0.45	0.23	0.42	0.52	0.33	0.27	0.24	0.23
滋賀県栗東市	117	0.88	0.76	0.58	0.44	0.35	0.30	0.44	0.16	0.32	0.34	0.27	0.38	0.27	0.44	0.32	0.30	0.35	0.29	0.28	0.36	0.46	0.43	0.57	0.53	0.41	0.41	0.51	0.43
滋賀県甲賀市	105	0.67	0.49	0.52	0.31	0.32	0.19	0.30	0.17	0.14	0.18	0.29	0.18	0.13	0.30	0.03	0.16	0.10	0.23	0.16	0.29	0.40	0.17	0.31	0.30	0.17	0.26	0.23	0.14
滋賀県湖南市	107	0.91	0.55	0.40	0.39	0.13	0.01	0.33	-0.04	0.07	0.22	0.26	0.21	0.02	0.20	0.19	0.20	0.23	0.17	0.15	0.21	0.23	0.13	0.46	0.53	0.30	0.24	0.18	0.03
滋賀県東近江市	110	0.82	0.66	0.70	0.55	0.32	0.24	0.36	0.16	0.29	0.32	0.16	0.27	0.28	0.36	0.15	0.17	0.33	0.27	0.34	0.26	0.40	0.28	0.41	0.57	0.30	0.36	0.35	0.30
京都府京都市	1205	0.88	0.68	0.54	0.42	0.29	0.23	0.42	0.23	0.17	0.29	0.29	0.29	0.24	0.39	0.23	0.22	0.25	0.22	0.27	0.30	0.43	0.28	0.50	0.55	0.38	0.31	0.28	0.24
京都府福知山市	110	0.91	0.65	0.59	0.38	0.23	0.10	0.44	0.19	0.30	0.27	0.32	0.31	0.18	0.51	0.45	0.46	0.28	0.46	0.40	0.42	0.41	0.45	0.63	0.32	0.40	0.40	0.38	0.33
京都府舞鶴市	113	0.86	0.63	0.72	0.50	0.48	0.40	0.40	0.15	0.24	0.45	0.25	0.40	0.27	0.52	0.32	0.32	0.34	0.35	0.33	0.31	0.39	0.35	0.42	0.49	0.31	0.35	0.34	0.37
京都府宇治市	122	0.85	0.69	0.55	0.39	0.34	0.20	0.51	0.23	0.13	0.19	0.21	0.19	0.15	0.43	0.34	0.31	0.35	0.31	0.26	0.25	0.27	0.20	0.46	0.45	0.28	0.29	0.31	0.29
京都府城陽市	105	0.87	0.58	0.52	0.39	0.50	0.52	0.48	0.38	0.44	0.36	0.18	0.45	0.29	0.41	0.33	0.36	0.42	0.14	0.19	0.30	0.53	0.24	0.44	0.49	0.47	0.25	0.31	0.27
京都府京田辺市	112	0.91	0.77	0.46	0.49	0.53	0.44	0.55	0.27	0.41	0.39	0.32	0.39	0.24	0.44	0.44	0.29	0.28	0.47	0.47	0.40	0.52	0.43	0.53	0.50	0.48	0.51	0.42	0.45
京都府京丹後市	109	0.81	0.63	0.43	0.29	0.26	0.09	0.44	-0.07	0.08	0.15	0.09	0.23	0.10	0.37	0.20	0.21	0.38	0.12	0.22	0.16	0.31	0.12	0.24	0.33	0.23	0.12	0.08	0.11
大阪府大阪市	2890	0.85	0.68	0.59	0.45	0.32	0.26	0.39	0.24	0.25	0.30	0.26	0.30	0.23	0.39	0.27	0.23	0.24	0.22	0.26	0.31	0.34	0.23	0.47	0.54	0.34	0.31	0.31	0.30
大阪府堺市	1132	0.88	0.68	0.65	0.41	0.31	0.25	0.39	0.17	0.25	0.34	0.30	0.34	0.26	0.40	0.30	0.29	0.34	0.26	0.32	0.31	0.40	0.22	0.49	0.51	0.36	0.35	0.33	0.30
大阪府豊中市	142	0.86	0.78	0.71	0.49	0.31	0.29	0.39	0.13	0.24	0.43	0.40	0.44	0.39	0.53	0.37	0.34	0.40	0.31	0.43	0.37	0.58	0.37	0.49	0.55	0.50	0.45	0.37	0.43
大阪府池田市	118	0.80	0.73	0.56	0.51	0.38	0.21	0.43	0.19	0.28	0.29	0.29	0.27	0.16	0.47	0.22	0.27	0.40	0.21	0.28	0.41	0.48	0.29	0.26	0.38	0.41	0.38	0.27	0.24
大阪府吹田市	133	0.87	0.75	0.60	0.53	0.42	0.32	0.42	0.39	0.19	0.48	0.38	0.51	0.44	0.50	0.39	0.41	0.38	0.31	0.36	0.40	0.40	0.34	0.52	0.50	0.35	0.38	0.31	0.36
大阪府泉大津市	109	0.83	0.53	0.57	0.33	0.12	0.06	0.25	0.15	0.18	0.18	0.13	0.14	0.16	0.20	0.20	0.22	0.21	0.18	0.17	0.27	0.29	0.20	0.32	0.43	0.26	0.29	0.36	0.22

【市区町村レベル】幸福度とアンケート質問カテゴリー（因子）の相関⑧

自治体	回答数	5年後の幸福度	満足度	町内の幸福度	周りも楽しい	医療・福祉	買物・飲食	住宅環境	移動・交通	遊び・娯楽	子育て	初等・中等教育	地域行政	デジタル生活	公共空間	都市景観	自然景観	自然の恵み	環境共生	自然災害	事故・犯罪	地域とのつながり	多様性と寛容性	自己効力感	健康状態	文化・芸術	教育機会の豊かさ	雇用・所得	事業創造
大阪府貝塚市	107	0.77	0.60	0.54	0.29	0.22	0.13	0.40	0.06	0.19	0.28	0.16	0.20	0.15	0.31	0.19	0.17	0.29	0.09	0.10	0.08	0.32	0.14	0.41	0.42	0.35	0.24	0.13	0.16
大阪府守口市	116	0.91	0.69	0.69	0.35	0.23	0.26	0.25	0.29	0.26	0.25	0.11	0.21	0.18	0.25	0.25	0.21	0.27	0.18	0.34	0.32	0.23	0.19	0.33	0.45	0.39	0.22	0.24	0.23
大阪府枚方市	143	0.86	0.66	0.65	0.53	0.32	0.25	0.36	0.11	0.12	0.19	0.26	0.22	0.20	0.39	0.23	0.16	0.32	0.17	0.21	0.29	0.40	0.22	0.52	0.58	0.34	0.29	0.18	0.02
大阪府茨木市	131	0.89	0.75	0.60	0.46	0.23	0.30	0.34	0.22	0.23	0.39	0.26	0.28	0.17	0.33	0.33	0.14	0.09	0.11	0.20	0.28	0.34	0.32	0.41	0.42	0.34	0.30	0.32	0.26
大阪府八尾市	127	0.91	0.62	0.58	0.33	0.29	0.20	0.48	0.20	0.16	0.36	0.25	0.29	0.21	0.54	0.44	0.44	0.45	0.31	0.38	0.25	0.45	0.28	0.43	0.53	0.34	0.29	0.31	0.32
大阪府泉佐野市	112	0.84	0.69	0.49	0.29	0.14	0.16	0.33	0.15	0.24	0.19	0.16	0.27	0.30	0.28	0.18	0.20	0.37	0.22	0.21	0.28	0.24	0.10	0.42	0.45	0.18	0.12	0.16	0.19
大阪府富田林市	117	0.84	0.72	0.67	0.48	0.20	0.29	0.32	0.26	0.27	0.17	0.25	0.32	0.05	0.37	0.13	0.18	0.31	0.17	0.25	0.21	0.27	0.20	0.42	0.65	0.31	0.25	0.26	0.25
大阪府河内長野市	120	0.91	0.75	0.48	0.35	0.18	0.10	0.29	0.20	0.30	0.31	0.16	0.25	0.14	0.32	0.31	0.25	0.25	0.36	0.43	0.27	0.37	0.33	0.58	0.54	0.42	0.29	0.33	0.26
大阪府大東市	114	0.85	0.73	0.65	0.42	0.40	0.25	0.31	0.29	0.43	0.53	0.31	0.42	0.33	0.39	0.29	0.39	0.37	0.31	0.36	0.27	0.46	0.40	0.42	0.42	0.36	0.40	0.41	0.37
大阪府和泉市	119	0.84	0.79	0.69	0.38	0.35	0.36	0.29	0.15	0.22	0.22	0.35	0.33	0.23	0.31	0.33	0.39	0.36	0.31	0.31	0.25	0.47	0.31	0.60	0.47	0.54	0.41	0.29	0.27
大阪府箕面市	110	0.84	0.65	0.44	0.47	0.27	0.18	0.33	0.11	0.11	0.31	0.29	0.16	0.02	0.41	0.01	0.19	0.23	0.15	0.17	0.19	0.37	0.01	0.44	0.51	0.31	0.30	0.18	0.18
大阪府柏原市	109	0.88	0.72	0.69	0.56	0.33	0.32	0.44	0.20	0.30	0.34	0.28	0.37	0.29	0.44	0.38	0.32	0.42	0.34	0.31	0.42	0.47	0.36	0.57	0.59	0.50	0.39	0.38	0.28
大阪府羽曳野市	109	0.89	0.75	0.63	0.63	0.42	0.45	0.42	0.38	0.33	0.47	0.33	0.47	0.34	0.44	0.37	0.40	0.37	0.30	0.34	0.40	0.55	0.40	0.51	0.60	0.52	0.35	0.46	0.48
大阪府門真市	118	0.89	0.67	0.52	0.42	0.33	0.20	0.42	0.03	0.12	0.17	0.19	0.26	0.28	0.36	0.21	0.19	0.18	0.18	0.09	0.15	0.33	0.17	0.53	0.54	0.35	0.18	0.32	0.24
大阪府東大阪市	142	0.88	0.58	0.45	0.28	0.27	0.21	0.36	0.18	0.19	0.13	0.23	0.22	0.21	0.23	0.17	0.19	0.09	0.14	0.16	0.23	0.25	0.27	0.36	0.38	0.25	0.24	0.28	0.23
大阪府泉南市	108	0.91	0.66	0.53	0.30	0.24	0.09	0.34	0.01	0.15	0.14	0.08	0.12	0.17	0.20	0.14	0.14	0.29	0.16	0.10	0.12	0.34	0.24	0.58	0.46	0.24	0.21	0.20	0.17
大阪府四條畷市	104	0.90	0.67	0.68	0.28	0.34	0.28	0.37	0.27	0.17	0.34	0.24	0.31	0.20	0.23	0.13	0.17	0.23	0.23	0.33	0.26	0.34	0.22	0.44	0.50	0.36	0.21	0.20	0.22
大阪府大阪狭山市	109	0.88	0.66	0.48	0.36	0.02	0.05	0.38	0.14	0.03	0.18	-0.01	0.16	0.19	0.14	0.19	0.07	0.12	0.13	0.14	0.01	0.20	0.18	0.34	0.53	0.25	0.31	0.25	0.23
大阪府阪南市	107	0.79	0.67	0.54	0.42	0.18	0.10	0.19	-0.06	0.20	0.04	0.00	0.03	-0.03	0.13	0.17	0.24	0.05	0.07	0.02	0.04	0.14	0.19	0.41	0.46	0.26	0.22	0.14	0.01
大阪府豊能町	102	0.85	0.52	0.49	0.29	0.28	0.26	0.27	0.23	0.16	0.27	0.37	0.23	0.22	0.36	0.05	0.26	0.27	0.25	0.26	0.37	0.30	0.27	0.41	0.52	0.42	0.28	0.19	0.26
兵庫県神戸市	1249	0.87	0.67	0.57	0.42	0.31	0.21	0.41	0.21	0.17	0.31	0.26	0.31	0.20	0.37	0.29	0.33	0.34	0.26	0.28	0.32	0.38	0.29	0.45	0.55	0.37	0.30	0.29	0.27
兵庫県姫路市	475	0.85	0.60	0.52	0.40	0.24	0.16	0.37	0.19	0.15	0.27	0.25	0.22	0.12	0.37	0.17	0.26	0.31	0.17	0.22	0.21	0.34	0.18	0.41	0.52	0.25	0.30	0.26	0.27
兵庫県尼崎市	139	0.85	0.57	0.58	0.40	0.20	0.19	0.32	0.25	0.24	0.26	0.17	0.37	0.27	0.37	0.32	0.31	0.30	0.25	0.37	0.32	0.37	0.37	0.44	0.48	0.46	0.40	0.36	0.42
兵庫県明石市	141	0.86	0.69	0.51	0.36	0.24	0.20	0.32	0.16	0.10	0.37	0.34	0.34	0.27	0.32	0.22	0.30	0.25	0.21	0.22	0.30	0.29	0.08	0.42	0.52	0.46	0.41	0.32	0.19
兵庫県西宮市	153	0.85	0.58	0.65	0.36	0.15	-0.01	0.38	0.02	0.10	0.19	0.07	0.07	0.20	0.24	0.19	0.22	0.18	0.13	0.16	0.21	0.28	0.15	0.41	0.25	0.21	0.23	0.15	0.06
兵庫県洲本市	198	0.87	0.68	0.67	0.42	0.23	0.09	0.47	0.09	0.11	0.27	0.13	0.17	0.18	0.32	0.12	0.27	0.39	0.25	0.24	0.20	0.39	0.26	0.41	0.41	0.27	0.23	0.21	0.21
兵庫県芦屋市	114	0.83	0.56	0.40	0.42	0.15	0.06	0.31	0.15	0.00	0.16	0.27	0.10	0.15	0.36	0.19	0.18	0.25	0.19	0.13	0.24	0.22	0.07	0.50	0.53	0.27	0.30	0.26	0.15
兵庫県伊丹市	124	0.86	0.56	0.58	0.35	0.36	0.34	0.41	0.22	0.21	0.40	0.27	0.40	0.29	0.38	0.08	0.16	0.22	0.19	0.34	0.36	0.43	0.11	0.51	0.57	0.30	0.21	0.28	0.20
兵庫県加古川市	459	0.87	0.72	0.61	0.48	0.36	0.20	0.41	0.21	0.24	0.37	0.29	0.35	0.21	0.43	0.23	0.24	0.29	0.21	0.24	0.27	0.44	0.25	0.47	0.53	0.42	0.32	0.28	0.28
兵庫県宝塚市	124	0.83	0.65	0.56	0.41	0.28	0.32	0.26	0.07	0.33	0.36	0.16	0.21	0.08	0.34	0.13	0.15	0.35	0.19	0.28	0.22	0.35	0.26	0.54	0.61	0.30	0.32	0.35	0.34
兵庫県高砂市	113	0.92	0.80	0.58	0.36	0.20	0.16	0.44	0.08	0.20	0.18	0.10	0.22	0.26	0.39	0.20	0.18	0.35	0.11	0.24	0.28	0.28	0.15	0.57	0.63	0.39	0.36	0.41	0.33
兵庫県川西市	118	0.77	0.66	0.61	0.47	0.23	0.17	0.41	0.22	0.13	0.28	0.32	0.16	0.43	0.42	0.06	0.16	0.39	0.30	0.31	0.42	0.49	0.10	0.60	0.58	0.43	0.34	0.19	0.13
兵庫県三田市	448	0.86	0.66	0.55	0.36	0.26	0.23	0.42	0.17	0.23	0.27	0.24	0.21	0.17	0.40	0.26	0.27	0.30	0.17	0.26	0.25	0.34	0.16	0.42	0.54	0.34	0.29	0.25	0.20
兵庫県加西市	155	0.88	0.63	0.54	0.34	0.02	0.09	0.24	0.03	0.09	0.16	0.09	0.10	0.11	0.27	0.02	0.18	0.21	0.09	0.07	0.06	0.20	0.17	0.21	0.43	0.22	0.12	0.12	0.11
兵庫県丹波市	108	0.92	0.65	0.52	0.28	0.36	0.27	0.44	0.13	0.28	0.27	0.33	0.35	0.28	0.39	0.28	0.40	0.35	0.45	0.35	0.33	0.36	0.24	0.51	0.55	0.27	0.32	0.29	0.26
兵庫県たつの市	109	0.87	0.69	0.55	0.34	0.27	0.43	0.31	0.39	0.37	0.42	0.31	0.36	0.29	0.51	0.35	0.28	0.33	0.21	0.36	0.41	0.53	0.42	0.46	0.50	0.43	0.41	0.38	0.38
兵庫県猪名川町	111	0.82	0.69	0.65	0.49	0.22	0.23	0.20	0.15	0.06	0.20	0.14	0.13	0.16	0.30	0.21	0.23	0.23	0.12	0.17	0.28	0.29	0.18	0.43	0.49	0.26	0.21	0.20	0.12
奈良県奈良市	149	0.88	0.58	0.61	0.36	0.31	0.20	0.38	0.30	0.13	0.27	0.23	0.23	0.18	0.36	0.27	0.25	0.32	0.15	0.37	0.28	0.39	0.22	0.46	0.50	0.34	0.24	0.24	0.12

【市区町村レベル】幸福度とアンケート質問カテゴリー（因子）の相関⑨

自治体	回答数	5年後の幸福度	満足度	町内の幸福度	周りも楽しい	医療・福祉	買物・飲食	住宅環境	移動・交通	遊び・娯楽	子育て	初等・中等教育	地域行政	デジタル生活	公共空間	都市景観	自然景観	自然の恵み	環境共生	自然災害	事故・犯罪	地域とのつながり	多様性と寛容性	自己効力感	健康状態	文化・芸術	教育機会の豊かさ	雇用・所得	事業創造
奈良県天理市	112	0.87	0.67	0.67	0.38	0.29	0.24	0.26	0.19	0.16	0.29	0.22	0.28	0.22	0.34	0.20	0.31	0.21	0.26	0.16	0.21	0.37	0.16	0.40	0.57	0.29	0.12	0.19	0.19
奈良県橿原市	110	0.91	0.78	0.52	0.43	0.44	0.36	0.46	0.20	0.19	0.25	0.31	0.24	0.32	0.47	0.19	0.20	0.36	0.22	0.36	0.10	0.27	0.03	0.46	0.53	0.37	0.33	0.17	0.05
奈良県桜井市	112	0.85	0.64	0.49	0.53	0.26	0.07	0.43	0.13	0.13	0.15	0.13	0.15	0.02	0.40	0.20	0.26	0.25	0.17	0.26	0.21	0.43	0.20	0.35	0.59	0.42	0.31	0.19	0.22
奈良県生駒市	113	0.94	0.74	0.53	0.41	0.29	0.31	0.37	0.19	0.27	0.24	0.24	0.30	0.03	0.30	0.29	0.31	0.34	0.19	0.28	0.28	0.37	0.26	0.46	0.57	0.24	0.19	0.34	0.36
奈良県香芝市	111	0.79	0.45	0.35	0.43	0.08	0.03	0.30	0.06	0.12	0.08	0.16	0.17	-0.08	0.19	0.05	0.24	0.28	0.16	0.05	0.11	0.24	0.13	0.48	0.48	0.17	0.15	0.18	0.20
和歌山県和歌山市	130	0.78	0.53	0.45	0.48	0.33	0.23	0.51	0.30	0.28	0.40	0.36	0.37	0.24	0.55	0.26	0.31	0.47	0.33	0.35	0.30	0.42	0.30	0.52	0.50	0.42	0.36	0.39	0.29
和歌山県橋本市	106	0.87	0.67	0.61	0.34	0.22	0.08	0.36	0.01	0.18	0.18	0.15	0.11	0.06	0.32	0.19	0.32	0.28	0.16	0.17	0.15	0.29	0.12	0.39	0.55	0.27	0.14	0.23	0.18
和歌山県紀の川市	111	0.82	0.61	0.67	0.31	0.35	0.21	0.40	0.06	0.23	0.28	0.27	0.29	0.25	0.29	0.18	0.26	0.33	0.23	0.36	0.18	0.25	0.21	0.42	0.52	0.40	0.31	0.33	0.25
和歌山県岩出市	111	0.81	0.68	0.63	0.43	0.13	0.15	0.43	0.02	0.11	0.07	0.05	0.05	0.12	0.24	0.10	0.23	0.34	0.10	-0.01	0.18	0.29	0.25	0.42	0.49	0.20	0.20	0.19	0.22
鳥取県鳥取市	123	0.89	0.77	0.68	0.27	0.24	0.19	0.37	-0.02	0.20	0.23	0.21	0.21	0.17	0.33	0.25	0.33	0.34	0.23	0.28	0.17	0.45	0.31	0.36	0.65	0.24	0.35	0.36	0.33
鳥取県米子市	445	0.86	0.66	0.58	0.39	0.21	0.17	0.39	0.15	0.17	0.30	0.26	0.25	0.21	0.38	0.17	0.20	0.23	0.25	0.22	0.24	0.32	0.13	0.34	0.45	0.34	0.23	0.20	0.19
島根県松江市	116	0.90	0.75	0.67	0.38	0.30	0.24	0.41	0.14	0.14	0.26	0.30	0.26	0.25	0.37	0.23	0.28	0.31	0.28	0.30	0.27	0.43	0.38	0.52	0.69	0.36	0.46	0.28	0.27
島根県出雲市	122	0.84	0.75	0.61	0.44	0.40	0.10	0.34	0.01	0.25	0.37	0.10	0.35	0.31	0.39	0.20	0.16	0.08	0.35	0.23	0.28	0.34	0.16	0.32	0.39	0.30	0.31	0.30	0.32
岡山県岡山市	1156	0.87	0.66	0.58	0.44	0.32	0.20	0.40	0.19	0.18	0.27	0.26	0.31	0.22	0.35	0.25	0.27	0.28	0.23	0.23	0.27	0.39	0.23	0.47	0.52	0.37	0.30	0.30	0.29
岡山県倉敷市	147	0.85	0.67	0.68	0.31	0.24	0.23	0.46	0.18	0.33	0.27	0.21	0.32	0.24	0.40	0.20	0.23	0.37	0.21	0.24	0.22	0.30	0.19	0.48	0.51	0.31	0.23	0.29	0.34
岡山県津山市	396	0.87	0.69	0.62	0.43	0.30	0.29	0.40	0.18	0.19	0.27	0.24	0.23	0.19	0.36	0.29	0.33	0.25	0.20	0.23	0.28	0.36	0.27	0.36	0.44	0.33	0.32	0.26	0.25
岡山県備前市	148	0.89	0.62	0.62	0.35	0.19	0.12	0.45	0.14	0.05	0.18	0.07	0.15	0.17	0.34	0.23	0.26	0.23	0.18	0.14	0.08	0.39	0.33	0.49	0.55	0.27	0.17	0.24	0.23
広島県広島市	1225	0.87	0.67	0.58	0.40	0.29	0.17	0.40	0.20	0.18	0.28	0.27	0.26	0.19	0.36	0.24	0.28	0.31	0.22	0.26	0.26	0.38	0.27	0.44	0.52	0.36	0.30	0.30	0.31
広島県三原市	113	0.84	0.69	0.52	0.41	0.14	0.14	0.43	0.18	0.16	0.28	0.16	0.32	0.27	0.44	0.24	0.20	0.34	0.21	0.34	0.35	0.27	0.23	0.55	0.52	0.26	0.23	0.23	0.15
広島県尾道市	114	0.87	0.65	0.64	0.49	0.27	0.30	0.44	0.27	0.27	0.35	0.39	0.41	0.36	0.45	0.26	0.29	0.38	0.35	0.35	0.47	0.49	0.32	0.54	0.53	0.38	0.38	0.43	0.33
広島県福山市	132	0.87	0.69	0.63	0.49	0.34	0.18	0.36	0.12	0.25	0.51	0.26	0.44	0.35	0.46	0.20	0.27	0.31	0.31	0.26	0.31	0.54	0.45	0.36	0.56	0.49	0.38	0.42	0.41
広島県東広島市	452	0.86	0.58	0.52	0.40	0.32	0.18	0.41	0.16	0.16	0.32	0.26	0.31	0.24	0.38	0.29	0.33	0.31	0.32	0.28	0.29	0.42	0.27	0.49	0.50	0.38	0.32	0.33	0.31
広島県廿日市市	113	0.87	0.66	0.35	0.37	0.40	0.25	0.34	0.16	0.31	0.26	0.11	0.33	0.24	0.41	0.20	0.20	0.26	0.31	0.33	0.14	0.26	0.14	0.38	0.40	0.34	0.37	0.28	0.23
山口県下関市	457	0.84	0.67	0.60	0.44	0.36	0.30	0.44	0.23	0.25	0.30	0.33	0.30	0.30	0.37	0.34	0.29	0.30	0.28	0.24	0.31	0.38	0.27	0.46	0.49	0.41	0.30	0.31	0.27
山口県宇部市	114	0.88	0.59	0.50	0.46	0.46	0.30	0.44	0.17	0.29	0.28	0.29	0.39	0.32	0.51	0.37	0.41	0.31	0.40	0.31	0.34	0.50	0.31	0.56	0.64	0.49	0.34	0.42	0.40
山口県山口市	457	0.86	0.69	0.62	0.45	0.23	0.21	0.38	0.08	0.12	0.30	0.27	0.30	0.27	0.37	0.25	0.26	0.33	0.25	0.33	0.31	0.43	0.24	0.44	0.52	0.36	0.32	0.29	0.24
山口県防府市	113	0.87	0.71	0.74	0.46	0.36	0.32	0.42	0.24	0.33	0.47	0.33	0.39	0.28	0.50	0.38	0.40	0.35	0.50	0.41	0.49	0.56	0.51	0.51	0.43	0.56	0.52	0.50	0.45
山口県下松市	107	0.83	0.62	0.58	0.37	0.38	0.29	0.38	0.21	0.10	0.33	0.30	0.23	0.16	0.28	0.28	0.14	0.20	0.20	0.35	0.26	0.27	0.36	0.48	0.69	0.24	0.32	0.41	0.38
山口県岩国市	114	0.89	0.77	0.73	0.41	0.22	0.13	0.42	0.28	0.16	0.24	0.28	0.21	0.32	0.44	0.32	0.24	0.27	0.13	0.27	0.23	0.38	0.19	0.41	0.33	0.41	0.25	0.12	0.13
山口県周南市	113	0.83	0.64	0.46	0.21	0.17	0.06	0.39	0.07	-0.02	0.21	0.22	0.17	0.13	0.29	0.03	0.12	0.23	0.07	0.10	0.15	0.25	0.12	0.43	0.59	0.30	0.22	0.19	0.19
山口県山陽小野田市	110	0.87	0.63	0.60	0.34	0.27	0.28	0.39	0.16	0.24	0.27	0.16	0.14	0.20	0.27	0.27	0.20	0.22	0.19	0.19	0.16	0.31	0.22	0.57	0.38	0.30	0.28	0.27	0.28
徳島県徳島市	126	0.87	0.78	0.66	0.49	0.27	0.29	0.47	0.15	0.25	0.32	0.31	0.24	0.18	0.47	0.28	0.34	0.36	0.23	0.34	0.32	0.47	0.30	0.54	0.55	0.51	0.33	0.29	0.34
徳島県鳴門市	113	0.90	0.63	0.60	0.36	0.18	0.16	0.45	0.13	0.15	0.15	0.00	0.15	0.18	0.36	0.17	0.14	0.12	0.15	0.23	0.20	0.34	0.27	0.34	0.55	0.25	0.25	0.20	0.23
徳島県阿南市	113	0.90	0.54	0.66	0.41	0.26	0.22	0.48	0.18	0.10	0.21	0.20	0.23	0.14	0.41	0.10	0.08	0.23	0.21	0.31	0.34	0.31	0.27	0.37	0.44	0.28	0.26	0.36	0.34
香川県高松市	479	0.88	0.72	0.60	0.44	0.36	0.23	0.37	0.25	0.22	0.30	0.33	0.37	0.31	0.35	0.30	0.22	0.33	0.25	0.34	0.31	0.39	0.28	0.38	0.53	0.39	0.32	0.38	0.33
香川県丸亀市	114	0.87	0.71	0.60	0.44	0.38	0.27	0.47	0.09	0.08	0.29	0.35	0.27	0.04	0.50	0.29	0.24	0.27	0.23	0.26	0.24	0.41	0.20	0.60	0.59	0.43	0.24	0.24	0.19
香川県坂出市	260	0.88	0.69	0.60	0.40	0.27	0.28	0.44	0.18	0.18	0.24	0.27	0.28	0.23	0.42	0.29	0.36	0.35	0.27	0.26	0.31	0.44	0.27	0.50	0.57	0.40	0.43	0.31	0.32
香川県観音寺市	111	0.82	0.70	0.50	0.32	0.21	0.25	0.37	-0.01	0.24	0.19	0.20	0.22	0.14	0.29	0.18	0.26	0.19	0.06	0.12	0.09	0.33	0.17	0.29	0.51	0.33	0.31	0.30	0.18

【市区町村レベル】幸福度とアンケート質問カテゴリー（因子）の相関⑩

自治体	回答数	5年後の幸福度	満足度	町内の幸福度	周りも楽しい	医療・福祉	買物・飲食	住宅環境	移動・交通	遊び・娯楽	子育て	初等・中等教育	地域行政	デジタル生活	公共空間	都市景観	自然景観	自然の恵み	環境共生	自然災害	事故・犯罪	地域とのつながり	多様性と寛容性	自己効力感	健康状態	文化・芸術	教育機会の豊かさ	雇用・所得	事業創造
香川県三豊市	313	0.88	0.70	0.55	0.48	0.34	0.34	0.36	0.23	0.26	0.34	0.26	0.29	0.18	0.34	0.20	0.23	0.30	0.24	0.30	0.30	0.39	0.21	0.51	0.49	0.33	0.32	0.25	0.32
愛媛県松山市	153	0.85	0.48	0.29	0.27	0.10	0.17	0.35	-0.04	0.07	0.11	0.01	0.07	-0.07	0.17	-0.02	0.11	0.09	0.04	0.02	0.01	0.24	0.02	0.29	0.38	0.29	0.18	0.11	-0.01
愛媛県今治市	114	0.84	0.65	0.50	0.45	0.32	0.17	0.34	0.02	0.22	0.34	0.12	0.33	0.31	0.35	0.16	0.23	0.24	0.22	0.25	0.29	0.52	0.46	0.42	0.45	0.31	0.29	0.34	0.31
愛媛県宇和島市	108	0.88	0.69	0.66	0.41	0.37	0.43	0.37	0.30	0.37	0.46	0.35	0.54	0.45	0.42	0.41	0.42	0.29	0.49	0.42	0.37	0.46	0.39	0.40	0.44	0.51	0.45	0.43	0.39
愛媛県新居浜市	448	0.89	0.68	0.57	0.46	0.33	0.23	0.40	0.08	0.20	0.27	0.29	0.25	0.17	0.45	0.23	0.24	0.36	0.26	0.26	0.24	0.33	0.22	0.45	0.52	0.38	0.32	0.35	0.29
愛媛県西条市	433	0.89	0.67	0.59	0.47	0.31	0.19	0.37	0.16	0.16	0.35	0.33	0.30	0.25	0.40	0.24	0.28	0.35	0.22	0.27	0.28	0.42	0.28	0.44	0.49	0.36	0.26	0.23	0.25
愛媛県四国中央市	112	0.92	0.70	0.56	0.43	0.29	0.23	0.52	0.24	0.07	0.38	0.23	0.45	0.32	0.52	0.32	0.31	0.34	0.31	0.32	0.38	0.46	0.37	0.49	0.42	0.35	0.24	0.29	0.25
高知県高知市	128	0.85	0.65	0.50	0.30	0.13	0.14	0.23	0.11	0.06	0.16	0.07	0.11	0.16	0.11	0.14	0.01	0.11	0.18	0.09	0.03	0.29	0.22	0.25	0.24	0.19	0.16	0.24	0.22
福岡県北九州市	1185	0.85	0.69	0.62	0.41	0.31	0.27	0.41	0.19	0.19	0.33	0.26	0.31	0.25	0.42	0.29	0.29	0.36	0.30	0.31	0.31	0.36	0.23	0.44	0.53	0.39	0.32	0.32	0.28
福岡県福岡市	1266	0.85	0.65	0.58	0.40	0.29	0.21	0.34	0.19	0.21	0.26	0.22	0.29	0.18	0.35	0.26	0.22	0.26	0.27	0.29	0.28	0.36	0.25	0.49	0.51	0.36	0.31	0.34	0.33
福岡県大牟田市	114	0.87	0.65	0.62	0.37	0.26	0.10	0.37	0.13	0.16	0.06	0.17	0.26	0.05	0.37	0.07	0.06	0.18	0.11	0.32	0.13	0.34	0.11	0.49	0.59	0.34	0.12	0.18	0.23
福岡県久留米市	133	0.81	0.55	0.60	0.48	0.30	0.10	0.23	0.07	0.12	0.33	0.31	0.18	0.17	0.15	0.17	0.27	0.30	0.30	0.21	0.20	0.44	0.30	0.50	0.58	0.32	0.24	0.27	0.27
福岡県飯塚市	110	0.85	0.59	0.58	0.49	0.15	0.15	0.43	0.08	0.12	0.31	0.20	0.36	0.21	0.37	0.18	0.28	0.16	0.15	0.19	0.20	0.38	0.25	0.47	0.51	0.28	0.12	0.24	0.25
福岡県八女市	109	0.86	0.70	0.68	0.52	0.47	0.33	0.48	0.08	0.27	0.25	0.26	0.42	0.35	0.40	0.22	0.28	0.32	0.25	0.29	0.23	0.44	0.36	0.47	0.49	0.38	0.43	0.29	0.36
福岡県行橋市	109	0.90	0.76	0.65	0.45	0.40	0.33	0.49	0.25	0.11	0.37	0.38	0.32	0.23	0.50	0.34	0.36	0.50	0.29	0.30	0.45	0.47	0.27	0.55	0.57	0.38	0.23	0.24	0.31
福岡県小郡市	113	0.79	0.66	0.69	0.33	0.22	0.24	0.37	0.18	0.24	0.23	0.25	0.27	0.23	0.31	0.21	0.24	0.36	0.30	0.20	0.20	0.21	0.17	0.45	0.44	0.34	0.28	0.10	0.21
福岡県大野城市	115	0.88	0.68	0.59	0.51	0.23	0.20	0.34	0.28	0.21	0.23	0.17	0.15	0.18	0.37	0.33	0.20	0.35	0.39	0.17	0.20	0.52	0.38	0.66	0.54	0.46	0.30	0.33	0.32
福岡県宗像市	115	0.94	0.77	0.68	0.57	0.36	0.34	0.55	0.21	0.26	0.41	0.26	0.23	0.25	0.47	0.18	0.43	0.40	0.36	0.37	0.35	0.43	0.14	0.32	0.42	0.41	0.30	0.22	0.20
福岡県太宰府市	117	0.77	0.67	0.51	0.33	0.26	0.17	0.25	-0.03	0.10	0.22	0.11	0.27	0.21	0.20	0.17	0.31	0.37	0.27	0.26	0.28	0.28	0.12	0.43	0.42	0.27	0.29	0.15	0.24
福岡県古賀市	112	0.89	0.72	0.57	0.48	0.28	0.18	0.43	0.11	0.02	0.33	0.17	0.29	0.19	0.32	0.20	0.33	0.37	0.32	0.32	0.26	0.36	0.16	0.49	0.58	0.28	0.29	0.14	0.17
福岡県糸島市	113	0.90	0.71	0.54	0.48	0.21	0.24	0.33	0.18	0.09	0.14	0.19	0.19	0.17	0.36	0.25	0.16	0.32	0.19	0.16	0.27	0.36	0.11	0.52	0.51	0.39	0.28	0.24	0.18
佐賀県佐賀市	463	0.81	0.68	0.55	0.42	0.31	0.22	0.41	0.19	0.19	0.26	0.27	0.28	0.23	0.39	0.20	0.27	0.26	0.19	0.24	0.23	0.30	0.17	0.42	0.50	0.30	0.26	0.25	0.21
佐賀県唐津市	109	0.83	0.64	0.58	0.30	0.23	0.23	0.25	0.10	0.07	0.05	0.11	0.13	0.05	0.19	0.07	0.12	0.15	0.01	-0.04	0.05	0.17	0.14	0.18	0.32	0.13	0.21	0.09	0.08
佐賀県鳥栖市	117	0.86	0.59	0.32	0.26	0.19	0.26	0.38	0.21	0.18	0.29	0.35	0.32	0.17	0.44	0.31	0.26	0.31	0.18	0.28	0.19	0.27	0.17	0.42	0.44	0.44	0.29	0.29	0.28
長崎県長崎市	145	0.82	0.61	0.54	0.32	0.31	0.22	0.34	0.11	0.15	0.29	0.16	0.22	0.06	0.27	0.13	0.16	0.24	0.25	0.14	0.23	0.32	0.10	0.52	0.57	0.32	0.27	0.23	0.19
長崎県佐世保市	129	0.73	0.67	0.59	0.51	0.35	0.34	0.54	0.34	0.18	0.31	0.45	0.42	0.16	0.52	0.20	0.27	0.31	0.19	0.25	0.42	0.45	0.35	0.59	0.67	0.35	0.35	0.37	0.37
長崎県諫早市	115	0.88	0.67	0.58	0.38	0.36	0.24	0.44	0.08	0.20	0.27	0.33	0.20	0.20	0.31	0.28	0.17	0.19	0.16	0.23	0.21	0.30	0.18	0.29	0.45	0.33	0.18	0.24	0.17
長崎県大村市	398	0.80	0.64	0.56	0.32	0.15	0.19	0.39	0.16	0.20	0.21	0.20	0.29	0.18	0.32	0.21	0.21	0.24	0.22	0.22	0.14	0.32	0.24	0.49	0.48	0.37	0.32	0.28	0.28
熊本県熊本市	1169	0.84	0.68	0.63	0.43	0.35	0.32	0.43	0.21	0.23	0.33	0.34	0.34	0.30	0.42	0.29	0.29	0.30	0.28	0.29	0.33	0.39	0.29	0.46	0.53	0.38	0.34	0.31	0.30
熊本県八代市	108	0.85	0.67	0.45	0.37	0.18	0.21	0.36	0.12	0.16	0.15	0.24	0.11	0.30	0.29	0.19	0.17	0.19	0.21	0.17	0.14	0.27	0.08	0.37	0.48	0.30	0.11	0.22	0.23
熊本県玉名市	108	0.85	0.61	0.43	0.59	0.20	0.05	0.35	0.01	0.23	0.23	0.17	0.19	0.20	0.37	0.21	0.26	0.18	0.23	0.10	0.09	0.43	0.25	0.45	0.59	0.30	0.25	0.34	0.30
熊本県宇城市	106	0.85	0.73	0.60	0.39	0.26	0.19	0.36	0.11	0.28	0.26	0.21	0.26	0.13	0.31	0.06	0.08	0.28	0.32	0.25	0.28	0.35	0.24	0.55	0.48	0.40	0.34	0.26	0.24
熊本県天草市	111	0.90	0.72	0.65	0.45	0.13	0.12	0.43	-0.06	0.09	0.24	0.17	0.21	0.10	0.28	0.23	0.20	0.23	0.13	0.06	0.10	0.39	0.15	0.47	0.56	0.42	0.19	0.05	0.10
大分県大分市	147	0.86	0.80	0.66	0.45	0.24	0.23	0.49	0.14	0.14	0.17	0.20	0.32	0.16	0.34	0.16	0.21	0.28	0.21	0.24	0.22	0.34	0.22	0.45	0.45	0.37	0.24	0.24	0.21
大分県別府市	117	0.93	0.71	0.49	0.42	0.17	0.10	0.35	0.20	0.16	0.35	0.22	0.33	0.30	0.46	0.29	0.37	0.46	0.33	0.36	0.35	0.43	0.33	0.54	0.58	0.31	0.41	0.40	0.32
大分県中津市	112	0.86	0.64	0.47	0.32	0.36	0.20	0.36	0.11	0.36	0.33	0.36	0.29	0.28	0.47	0.34	0.15	0.18	0.14	0.21	0.30	0.29	0.26	0.50	0.40	0.32	0.41	0.42	0.46
大分県日田市	110	0.86	0.68	0.51	0.48	0.31	0.29	0.41	0.16	0.07	0.30	0.36	0.40	0.40	0.36	0.32	0.18	0.22	0.11	0.28	0.19	0.35	0.28	0.52	0.45	0.32	0.28	0.24	0.36
大分県佐伯市	109	0.91	0.72	0.63	0.42	0.32	0.20	0.36	0.16	0.27	0.36	0.27	0.31	0.26	0.36	0.31	0.27	0.29	0.24	0.20	0.18	0.37	0.33	0.51	0.48	0.27	0.24	0.28	0.32

【市区町村レベル】幸福度とアンケート質問カテゴリー（因子）の相関⑪

自治体	回答数	5年後の幸福度	満足度	町内の幸福度	周りも楽しい	医療・福祉	買物・飲食	住宅環境	移動・交通	遊び・娯楽	子育て	初等・中等教育	地域行政	デジタル生活	公共空間	都市景観	自然景観	自然の恵み	環境共生	自然災害	事故・犯罪	地域とのつながり	多様性と寛容性	自己効力感	健康状態	文化・芸術	教育機会の豊かさ	雇用・所得	事業創造
宮崎県宮崎市	142	0.87	0.73	0.53	0.40	0.33	0.35	0.53	0.29	0.28	0.36	0.42	0.38	0.23	0.47	0.22	0.28	0.39	0.31	0.20	0.33	0.35	0.25	0.42	0.47	0.33	0.24	0.35	0.33
宮崎県都城市	356	0.86	0.62	0.53	0.42	0.19	0.14	0.36	0.08	0.17	0.22	0.25	0.22	0.14	0.28	0.11	0.22	0.18	0.17	0.18	0.22	0.32	0.14	0.38	0.57	0.30	0.19	0.23	0.11
宮崎県延岡市	354	0.85	0.70	0.60	0.42	0.25	0.20	0.41	0.20	0.24	0.30	0.25	0.27	0.21	0.38	0.23	0.26	0.25	0.21	0.27	0.18	0.45	0.21	0.46	0.50	0.33	0.29	0.29	0.32
鹿児島県鹿児島市	167	0.89	0.75	0.58	0.50	0.22	0.13	0.52	0.23	0.18	0.28	0.28	0.33	0.25	0.45	0.37	0.27	0.34	0.29	0.36	0.32	0.46	0.34	0.56	0.56	0.47	0.34	0.34	0.38
鹿児島県鹿屋市	110	0.90	0.75	0.58	0.43	0.22	0.33	0.55	0.27	0.32	0.33	0.17	0.31	0.18	0.35	0.40	0.28	0.24	0.20	0.30	0.19	0.40	0.21	0.50	0.56	0.47	0.30	0.24	0.25
鹿児島県薩摩川内市	241	0.88	0.62	0.48	0.46	0.23	0.27	0.37	0.08	0.20	0.20	0.23	0.15	0.18	0.33	0.25	0.36	0.22	0.21	0.15	0.13	0.23	0.17	0.42	0.42	0.26	0.25	0.18	0.17
鹿児島県霧島市	117	0.81	0.58	0.56	0.37	0.36	0.17	0.28	0.10	0.10	0.29	0.27	0.14	0.01	0.25	0.13	0.19	0.29	0.22	0.27	0.17	0.41	0.25	0.43	0.38	0.27	0.19	0.17	0.17
沖縄県那覇市	127	0.87	0.75	0.70	0.43	0.32	0.30	0.33	0.22	0.23	0.31	0.23	0.35	0.31	0.44	0.33	0.36	0.38	0.26	0.37	0.29	0.41	0.24	0.33	0.58	0.29	0.37	0.31	0.27
沖縄県浦添市	110	0.77	0.74	0.53	0.38	0.30	0.34	0.36	0.19	0.31	0.36	0.28	0.36	0.28	0.38	0.33	0.33	0.31	0.32	0.43	0.33	0.39	0.22	0.46	0.42	0.27	0.26	0.28	0.28
沖縄県沖縄市	111	0.74	0.55	0.49	0.37	0.29	0.22	0.38	0.19	0.15	0.27	0.12	0.25	0.35	0.22	0.12	0.23	0.35	0.26	0.25	0.25	0.31	0.14	0.49	0.51	0.14	0.16	0.21	0.23
沖縄県うるま市	106	0.79	0.68	0.47	0.46	0.26	0.33	0.53	0.00	0.11	0.21	0.24	0.27	0.11	0.29	0.37	0.30	0.31	0.18	0.24	0.16	0.38	0.39	0.58	0.52	0.41	0.46	0.42	0.40
平均値		0.86	0.67	0.57	0.41	0.28	0.23	0.39	0.16	0.19	0.28	0.24	0.27	0.21	0.36	0.23	0.25	0.28	0.23	0.25	0.25	0.36	0.23	0.46	0.50	0.35	0.29	0.28	0.26
標準偏差		0.04	0.07	0.09	0.08	0.09	0.10	0.08	0.10	0.10	0.09	0.09	0.10	0.09	0.09	0.09	0.09	0.09	0.09	0.09	0.10	0.09	0.10	0.08	0.08	0.09	0.09	0.09	0.09

【市区町村レベル】生活満足度とアンケート質問カテゴリー（因子）の相関①

自治体	回答数	幸福度	5年後の幸福度	町内の幸福度	周りも楽しい	医療・福祉	買物・飲食	住宅環境	移動・交通	遊び・娯楽	子育て	初等・中等教育	地域行政	デジタル生活	公共空間	都市景観	自然景観	自然の恵み	環境共生	自然災害	事故・犯罪	地域とのつながり	多様性と寛容性	自己効力感	健康状態	文化・芸術	教育機会の豊かさ	雇用・所得	事業創造
北海道札幌市	1305	0.64	0.58	0.66	0.41	0.43	0.36	0.46	0.36	0.25	0.40	0.35	0.41	0.26	0.55	0.34	0.33	0.38	0.28	0.36	0.41	0.43	0.27	0.38	0.41	0.41	0.37	0.37	0.33
北海道小樽市	114	0.71	0.75	0.59	0.30	0.39	0.47	0.44	0.36	0.29	0.26	0.39	0.44	0.32	0.50	0.37	0.31	0.29	0.37	0.36	0.41	0.40	0.38	0.38	0.51	0.46	0.38	0.38	0.37
北海道旭川市	121	0.72	0.71	0.69	0.52	0.41	0.34	0.55	0.12	0.29	0.21	0.38	0.25	0.13	0.50	0.22	0.22	0.33	0.33	0.25	0.31	0.41	0.11	0.36	0.39	0.51	0.28	0.27	0.25
北海道室蘭市	117	0.59	0.61	0.66	0.43	0.44	0.38	0.33	0.25	0.27	0.38	0.35	0.33	0.18	0.43	0.30	0.27	0.19	0.30	0.17	0.24	0.31	0.19	0.31	0.37	0.32	0.27	0.25	0.34
北海道北見市	114	0.77	0.69	0.72	0.49	0.36	0.47	0.51	0.16	0.26	0.49	0.33	0.45	0.30	0.50	0.30	0.37	0.35	0.18	0.27	0.38	0.39	0.32	0.54	0.51	0.26	0.27	0.41	0.32
北海道岩見沢市	115	0.67	0.66	0.60	0.43	0.30	0.33	0.45	0.32	0.37	0.43	0.41	0.53	0.34	0.53	0.41	0.37	0.29	0.34	0.44	0.35	0.55	0.44	0.49	0.44	0.54	0.52	0.45	0.44
北海道江別市	443	0.66	0.61	0.73	0.50	0.38	0.38	0.47	0.35	0.33	0.40	0.39	0.45	0.34	0.53	0.34	0.31	0.41	0.30	0.37	0.44	0.49	0.40	0.43	0.38	0.41	0.38	0.45	0.45
北海道千歳市	107	0.69	0.72	0.67	0.53	0.28	0.41	0.27	0.18	0.08	0.43	0.42	0.37	0.21	0.52	0.23	0.38	0.21	0.23	0.19	0.34	0.35	0.30	0.44	0.29	0.30	0.24	0.27	0.34
北海道恵庭市	113	0.67	0.64	0.80	0.60	0.49	0.48	0.64	0.38	0.37	0.52	0.39	0.58	0.45	0.67	0.46	0.47	0.54	0.47	0.42	0.42	0.54	0.43	0.36	0.51	0.52	0.44	0.48	0.47
北海道北広島市	104	0.63	0.61	0.78	0.52	0.52	0.47	0.58	0.56	0.36	0.47	0.43	0.61	0.44	0.71	0.51	0.39	0.52	0.42	0.47	0.56	0.65	0.53	0.52	0.48	0.66	0.50	0.45	0.46
北海道石狩市	106	0.71	0.66	0.71	0.47	0.28	0.51	0.27	0.26	0.23	0.29	0.28	0.36	0.22	0.36	0.38	0.17	0.19	0.36	0.32	0.30	0.50	0.44	0.34	0.29	0.54	0.35	0.38	0.36
青森県青森市	143	0.59	0.59	0.82	0.54	0.49	0.47	0.41	0.39	0.41	0.37	0.28	0.52	0.38	0.59	0.32	0.28	0.21	0.25	0.17	0.29	0.44	0.38	0.48	0.43	0.39	0.47	0.41	0.45
青森県八戸市	134	0.69	0.63	0.78	0.47	0.48	0.53	0.44	0.27	0.35	0.37	0.41	0.39	0.38	0.48	0.34	0.31	0.25	0.21	0.22	0.24	0.46	0.33	0.44	0.49	0.41	0.45	0.36	0.39
青森県十和田市	108	0.69	0.66	0.70	0.51	0.55	0.57	0.55	0.29	0.42	0.46	0.38	0.46	0.36	0.56	0.50	0.41	0.38	0.46	0.35	0.45	0.49	0.38	0.45	0.49	0.55	0.45	0.39	0.46
青森県むつ市	312	0.61	0.54	0.72	0.42	0.35	0.46	0.47	0.22	0.26	0.35	0.40	0.44	0.37	0.47	0.37	0.27	0.14	0.31	0.35	0.42	0.41	0.31	0.28	0.40	0.40	0.41	0.39	0.38
岩手県盛岡市	139	0.67	0.67	0.70	0.52	0.41	0.41	0.52	0.38	0.38	0.46	0.33	0.53	0.39	0.55	0.44	0.41	0.34	0.43	0.32	0.39	0.48	0.45	0.53	0.49	0.44	0.43	0.47	0.43
岩手県北上市	111	0.72	0.69	0.76	0.66	0.38	0.34	0.54	0.31	0.23	0.43	0.31	0.53	0.36	0.57	0.48	0.45	0.43	0.31	0.41	0.50	0.51	0.34	0.52	0.60	0.44	0.42	0.47	0.38
岩手県一関市	116	0.75	0.72	0.80	0.43	0.37	0.35	0.39	0.14	0.31	0.41	0.23	0.44	0.32	0.50	0.24	0.22	0.27	0.28	0.25	0.40	0.45	0.33	0.39	0.30	0.31	0.29	0.34	0.29
岩手県奥州市	118	0.74	0.73	0.65	0.34	0.34	0.36	0.54	0.06	0.22	0.50	0.46	0.36	0.28	0.50	0.32	0.31	0.41	0.41	0.30	0.35	0.47	0.33	0.31	0.53	0.61	0.42	0.38	0.35
宮城県仙台市	1203	0.65	0.64	0.74	0.49	0.40	0.31	0.45	0.33	0.25	0.40	0.37	0.40	0.26	0.52	0.34	0.32	0.33	0.30	0.31	0.35	0.44	0.31	0.41	0.40	0.44	0.37	0.36	0.36
宮城県塩竈市	106	0.62	0.67	0.66	0.38	0.39	0.37	0.43	0.29	0.32	0.39	0.49	0.51	0.39	0.59	0.48	0.44	0.38	0.45	0.41	0.45	0.52	0.34	0.36	0.31	0.47	0.44	0.33	0.33
宮城県気仙沼市	108	0.46	0.54	0.57	0.62	0.46	0.24	0.46	0.05	0.34	0.45	0.37	0.35	0.23	0.51	0.41	0.35	0.30	0.38	0.40	0.49	0.70	0.59	0.48	0.45	0.57	0.51	0.37	0.44
宮城県名取市	111	0.65	0.60	0.70	0.42	0.44	0.45	0.47	0.39	0.32	0.44	0.27	0.40	0.34	0.68	0.40	0.48	0.46	0.22	0.33	0.32	0.57	0.31	0.39	0.41	0.41	0.39	0.40	0.31
宮城県多賀城市	112	0.65	0.62	0.71	0.52	0.58	0.49	0.57	0.37	0.48	0.56	0.43	0.50	0.48	0.63	0.49	0.52	0.56	0.44	0.53	0.58	0.50	0.40	0.36	0.47	0.50	0.40	0.40	0.39
宮城県栗原市	108	0.48	0.51	0.70	0.41	0.40	0.28	0.39	0.20	0.18	0.49	0.37	0.46	0.27	0.59	0.39	0.33	0.35	0.31	0.31	0.39	0.37	0.39	0.39	0.16	0.38	0.34	0.21	0.20
秋田県秋田市	141	0.73	0.67	0.77	0.52	0.41	0.36	0.42	0.34	0.39	0.45	0.40	0.48	0.43	0.55	0.47	0.40	0.41	0.33	0.51	0.56	0.61	0.50	0.52	0.47	0.52	0.54	0.43	0.46
秋田県横手市	111	0.52	0.59	0.78	0.43	0.29	0.36	0.42	0.17	0.29	0.48	0.48	0.40	0.29	0.59	0.42	0.41	0.20	0.35	0.37	0.25	0.56	0.39	0.39	0.37	0.44	0.30	0.32	0.39
秋田県大館市	114	0.60	0.58	0.74	0.40	0.35	0.26	0.45	0.18	0.23	0.20	0.17	0.21	0.09	0.52	0.25	0.15	0.30	0.23	0.24	0.09	0.44	0.28	0.20	0.26	0.27	0.18	0.27	0.24
秋田県由利本荘市	105	0.81	0.82	0.84	0.58	0.42	0.39	0.56	0.26	0.26	0.55	0.45	0.53	0.38	0.62	0.49	0.39	0.52	0.47	0.58	0.46	0.61	0.45	0.51	0.56	0.48	0.44	0.40	0.39
秋田県大仙市	108	0.52	0.47	0.79	0.59	0.38	0.37	0.34	0.36	0.36	0.53	0.37	0.49	0.45	0.54	0.40	0.37	0.24	0.35	0.34	0.43	0.45	0.48	0.28	0.27	0.45	0.44	0.43	0.41
山形県山形市	121	0.70	0.64	0.76	0.51	0.43	0.39	0.44	0.31	0.37	0.49	0.52	0.54	0.44	0.60	0.52	0.33	0.22	0.51	0.43	0.45	0.64	0.53	0.55	0.43	0.49	0.48	0.53	0.49
山形県米沢市	111	0.77	0.71	0.75	0.48	0.47	0.46	0.47	0.23	0.38	0.45	0.54	0.44	0.31	0.52	0.48	0.38	0.32	0.42	0.37	0.38	0.51	0.47	0.45	0.53	0.46	0.47	0.44	0.42
山形県酒田市	123	0.71	0.70	0.77	0.43	0.44	0.40	0.46	0.27	0.42	0.37	0.35	0.43	0.49	0.62	0.42	0.37	0.28	0.40	0.40	0.44	0.48	0.40	0.55	0.51	0.45	0.45	0.33	0.36
山形県天童市	112	0.69	0.65	0.59	0.46	0.50	0.31	0.32	0.22	0.20	0.52	0.45	0.50	0.50	0.49	0.35	0.36	0.36	0.31	0.42	0.47	0.49	0.44	0.47	0.52	0.36	0.47	0.24	0.27
福島県福島市	124	0.60	0.53	0.72	0.52	0.35	0.33	0.53	0.28	0.24	0.45	0.43	0.34	0.36	0.50	0.39	0.36	0.36	0.31	0.37	0.39	0.44	0.33	0.44	0.33	0.54	0.35	0.29	0.26
福島県会津若松市	449	0.66	0.59	0.61	0.54	0.34	0.41	0.54	0.26	0.30	0.42	0.39	0.47	0.39	0.56	0.40	0.37	0.41	0.46	0.42	0.36	0.58	0.44	0.41	0.49	0.48	0.46	0.40	0.40
福島県郡山市	130	0.63	0.67	0.76	0.52	0.36	0.27	0.51	0.29	0.30	0.38	0.37	0.38	0.27	0.56	0.28	0.22	0.35	0.27	0.41	0.39	0.45	0.35	0.48	0.52	0.37	0.44	0.30	0.28
福島県いわき市	126	0.71	0.65	0.84	0.61	0.42	0.47	0.55	0.32	0.37	0.41	0.39	0.44	0.32	0.56	0.40	0.38	0.50	0.41	0.43	0.39	0.58	0.38	0.45	0.52	0.53	0.42	0.36	0.33

【市区町村レベル】生活満足度とアンケート質問カテゴリー（因子）の相関②

自治体	回答数	幸福度	5年後の幸福度	町内の幸福度	周りも楽しい	医療・福祉	買物・飲食	住宅環境	移動・交通	遊び・娯楽	子育て	初等・中等教育	地域行政	デジタル生活	公共空間	都市景観	自然景観	自然の恵み	環境共生	自然災害	事故・犯罪	地域とのつながり	多様性と寛容性	自己効力感	健康状態	文化・芸術	教育機会の豊かさ	雇用・所得	事業創造
福島県白河市	111	0.68	0.69	0.72	0.45	0.24	0.36	0.52	0.29	0.29	0.33	0.30	0.39	0.20	0.44	0.38	0.26	0.09	0.24	0.20	0.16	0.55	0.45	0.44	0.36	0.36	0.43	0.46	0.22
福島県南相馬市	107	0.53	0.65	0.66	0.28	0.32	0.25	0.31	0.09	0.15	0.21	0.18	0.24	-0.05	0.38	0.11	0.26	0.21	0.11	0.12	0.24	0.27	0.05	0.32	0.29	0.20	0.09	0.25	0.23
福島県伊達市	117	0.64	0.65	0.73	0.47	0.48	0.44	0.39	0.34	0.39	0.37	0.37	0.48	0.43	0.51	0.42	0.37	0.29	0.36	0.39	0.45	0.47	0.36	0.47	0.43	0.44	0.42	0.43	0.41
茨城県水戸市	128	0.64	0.52	0.62	0.39	0.36	0.40	0.44	0.37	0.32	0.44	0.50	0.51	0.37	0.61	0.48	0.47	0.36	0.35	0.39	0.44	0.49	0.33	0.25	0.27	0.48	0.38	0.30	0.31
茨城県日立市	115	0.66	0.57	0.80	0.53	0.56	0.36	0.46	0.37	0.39	0.58	0.48	0.56	0.43	0.62	0.36	0.41	0.42	0.49	0.56	0.45	0.55	0.45	0.50	0.58	0.60	0.50	0.47	0.48
茨城県古河市	115	0.67	0.64	0.75	0.46	0.35	0.26	0.37	0.19	0.15	0.23	0.29	0.16	0.12	0.39	0.26	0.22	0.30	0.27	0.22	0.34	0.47	0.25	0.33	0.37	0.46	0.37	0.31	0.25
茨城県常総市	103	0.70	0.70	0.80	0.45	0.32	0.19	0.34	0.11	0.29	0.33	0.25	0.28	0.26	0.37	0.25	0.39	0.32	0.25	0.21	0.29	0.50	0.47	0.45	0.35	0.44	0.45	0.37	0.34
茨城県笠間市	107	0.58	0.56	0.74	0.45	0.50	0.47	0.38	0.28	0.30	0.45	0.42	0.46	0.39	0.57	0.49	0.50	0.60	0.51	0.41	0.45	0.45	0.36	0.48	0.57	0.61	0.47	0.35	0.36
茨城県取手市	114	0.72	0.68	0.68	0.54	0.36	0.38	0.42	0.15	0.16	0.35	0.38	0.45	0.31	0.47	0.27	0.20	0.49	0.39	0.35	0.43	0.38	0.31	0.48	0.41	0.47	0.32	0.28	0.29
茨城県つくば市	459	0.71	0.68	0.75	0.59	0.43	0.36	0.47	0.33	0.32	0.40	0.40	0.46	0.36	0.60	0.35	0.36	0.37	0.33	0.39	0.42	0.50	0.41	0.44	0.47	0.46	0.46	0.44	0.44
茨城県鹿嶋市	108	0.59	0.53	0.74	0.45	0.24	0.34	0.38	0.11	0.26	0.36	0.41	0.41	0.28	0.64	0.36	0.32	0.38	0.32	0.26	0.39	0.53	0.38	0.44	0.30	0.43	0.42	0.46	0.43
茨城県守谷市	110	0.61	0.57	0.65	0.29	0.30	0.48	0.47	0.32	0.40	0.41	0.38	0.41	0.32	0.33	0.27	0.22	0.27	0.20	0.20	0.27	0.42	0.32	0.46	0.48	0.44	0.46	0.47	0.40
茨城県筑西市	111	0.63	0.56	0.76	0.55	0.53	0.48	0.44	0.36	0.33	0.49	0.42	0.49	0.41	0.49	0.33	0.25	0.25	0.36	0.48	0.58	0.54	0.36	0.41	0.47	0.32	0.51	0.40	0.40
栃木県宇都宮市	156	0.68	0.62	0.74	0.33	0.40	0.45	0.30	0.27	0.27	0.37	0.40	0.43	0.30	0.44	0.41	0.35	0.32	0.27	0.27	0.35	0.43	0.36	0.28	0.37	0.44	0.34	0.35	0.35
栃木県足利市	125	0.56	0.48	0.72	0.43	0.42	0.35	0.59	0.31	0.36	0.32	0.32	0.37	0.29	0.35	0.22	0.37	0.37	0.43	0.34	0.33	0.47	0.31	0.48	0.47	0.23	0.37	0.32	0.28
栃木県栃木市	119	0.68	0.66	0.66	0.38	0.48	0.39	0.41	0.42	0.33	0.40	0.31	0.37	0.30	0.53	0.36	0.29	0.39	0.32	0.41	0.44	0.45	0.38	0.38	0.31	0.42	0.44	0.46	0.41
栃木県佐野市	105	0.70	0.63	0.74	0.57	0.38	0.28	0.34	0.40	0.31	0.40	0.44	0.47	0.36	0.53	0.41	0.31	0.41	0.35	0.44	0.41	0.62	0.44	0.49	0.41	0.44	0.41	0.41	0.45
栃木県日光市	112	0.68	0.65	0.71	0.59	0.52	0.56	0.52	0.39	0.50	0.41	0.49	0.55	0.35	0.62	0.49	0.33	0.21	0.29	0.39	0.39	0.49	0.42	0.43	0.39	0.48	0.52	0.35	0.40
栃木県真岡市	115	0.75	0.70	0.80	0.57	0.46	0.38	0.61	0.05	0.11	0.44	0.40	0.38	0.32	0.58	0.36	0.39	0.46	0.43	0.53	0.43	0.52	0.32	0.39	0.38	0.41	0.32	0.31	0.29
栃木県大田原市	109	0.64	0.61	0.74	0.38	0.25	0.14	0.44	-0.08	0.15	0.18	0.28	0.33	0.14	0.40	0.31	0.30	0.32	0.25	0.26	0.30	0.36	0.11	0.35	0.41	0.39	0.32	0.15	0.02
栃木県那須塩原市	445	0.60	0.59	0.69	0.38	0.36	0.40	0.37	0.25	0.24	0.34	0.31	0.40	0.32	0.51	0.28	0.24	0.24	0.27	0.28	0.33	0.39	0.30	0.32	0.36	0.36	0.34	0.33	0.31
群馬県前橋市	459	0.66	0.63	0.71	0.46	0.46	0.43	0.48	0.31	0.32	0.46	0.45	0.43	0.39	0.58	0.42	0.36	0.40	0.31	0.42	0.44	0.48	0.34	0.42	0.45	0.49	0.39	0.39	0.34
群馬県高崎市	136	0.73	0.69	0.77	0.49	0.44	0.40	0.45	0.22	0.26	0.41	0.45	0.38	0.34	0.56	0.40	0.40	0.27	0.28	0.34	0.40	0.47	0.45	0.49	0.45	0.54	0.50	0.44	0.34
群馬県伊勢崎市	114	0.60	0.70	0.68	0.43	0.31	0.31	0.45	0.15	0.36	0.22	0.22	0.26	0.11	0.50	0.38	0.37	0.44	0.27	0.41	0.38	0.36	0.24	0.32	0.26	0.32	0.36	0.32	0.34
群馬県太田市	110	0.83	0.76	0.73	0.45	0.37	0.36	0.56	0.15	0.14	0.27	0.38	0.41	0.22	0.42	0.20	0.08	0.08	0.14	0.24	0.21	0.33	0.11	0.32	0.49	0.33	0.27	0.30	0.31
群馬県渋川市	109	0.61	0.60	0.73	0.38	0.22	0.06	0.36	-0.01	0.00	0.38	0.15	0.21	0.20	0.48	0.18	0.24	0.35	0.11	0.30	0.30	0.40	0.33	0.16	0.39	0.43	0.28	0.28	0.21
群馬県藤原市	106	0.66	0.49	0.70	0.48	0.47	0.37	0.28	0.22	0.28	0.32	0.35	0.50	0.25	0.46	0.40	0.40	0.39	0.30	0.30	0.48	0.41	0.30	0.35	0.30	0.33	0.30	0.36	0.34
群馬県安中市	107	0.69	0.69	0.73	0.46	0.37	0.24	0.42	0.30	0.20	0.46	0.50	0.43	0.32	0.54	0.36	0.14	0.03	0.23	0.34	0.45	0.36	0.40	0.44	0.46	0.51	0.47	0.45	0.48
埼玉県さいたま市	1201	0.67	0.65	0.73	0.50	0.44	0.43	0.44	0.38	0.33	0.43	0.41	0.46	0.32	0.58	0.34	0.34	0.33	0.32	0.39	0.45	0.51	0.33	0.45	0.45	0.51	0.43	0.42	0.41
埼玉県熊谷市	447	0.68	0.68	0.74	0.53	0.42	0.45	0.44	0.25	0.26	0.42	0.45	0.42	0.27	0.56	0.30	0.25	0.32	0.33	0.38	0.39	0.49	0.39	0.46	0.42	0.43	0.40	0.41	0.36
埼玉県川口市	165	0.70	0.67	0.81	0.46	0.45	0.33	0.48	0.32	0.32	0.46	0.47	0.43	0.33	0.59	0.25	0.28	0.29	0.29	0.33	0.42	0.50	0.39	0.42	0.47	0.43	0.40	0.31	0.31
埼玉県秩父市	248	0.69	0.66	0.69	0.40	0.33	0.41	0.43	0.22	0.29	0.28	0.30	0.38	0.28	0.46	0.35	0.32	0.31	0.30	0.37	0.31	0.44	0.35	0.51	0.51	0.45	0.44	0.29	0.31
埼玉県所沢市	130	0.69	0.71	0.81	0.55	0.47	0.28	0.48	0.46	0.36	0.38	0.29	0.51	0.45	0.51	0.29	0.34	0.27	0.36	0.39	0.45	0.46	0.40	0.38	0.41	0.41	0.45	0.41	0.32
埼玉県加須市	118	0.71	0.64	0.78	0.51	0.27	0.29	0.50	0.12	0.22	0.22	0.23	0.32	0.27	0.45	0.22	0.25	0.28	0.22	0.28	0.36	0.50	0.26	0.34	0.39	0.30	0.30	0.36	0.34
埼玉県本庄市	112	0.71	0.54	0.76	0.43	0.35	0.42	0.42	0.20	0.44	0.24	0.24	0.38	0.28	0.45	0.33	0.35	0.34	0.32	0.36	0.37	0.48	0.40	0.38	0.51	0.50	0.39	0.47	0.47
埼玉県春日部市	125	0.66	0.51	0.62	0.43	0.35	0.28	0.59	0.26	0.22	0.33	0.39	0.30	0.31	0.42	0.22	0.29	0.26	0.29	0.32	0.35	0.41	0.22	0.33	0.27	0.24	0.31	0.21	0.25
埼玉県鴻巣市	110	0.71	0.62	0.73	0.37	0.13	0.28	0.39	0.27	0.20	0.30	0.29	0.43	0.28	0.45	0.24	0.24	0.30	0.41	0.40	0.47	0.57	0.40	0.46	0.48	0.32	0.51	0.41	0.32
埼玉県深谷市	110	0.60	0.69	0.81	0.39	0.32	0.36	0.48	0.23	0.30	0.37	0.36	0.49	0.24	0.56	0.37	0.36	0.37	0.21	0.41	0.42	0.53	0.37	0.30	0.31	0.43	0.30	0.35	0.29

【市区町村レベル】生活満足度とアンケート質問カテゴリ（因子）の相関③

自治体	回答数	幸福度	5年後の幸福度	町内の幸福度	周りも楽しい	医療・福祉	買物・飲食	住宅環境	移動・交通	遊び・娯楽	子育て	初等・中等教育	地域行政	デジタル生活	公共空間	都市景観	自然景観	自然の恵み	環境共生	自然災害	事故・犯罪	地域とのつながり	多様性と寛容性	自己効力感	健康状態	文化・芸術	教育機会の豊かさ	雇用・所得	事業創造
埼玉県越谷市	142	0.72	0.73	0.71	0.48	0.48	0.33	0.56	0.36	0.38	0.47	0.52	0.46	0.39	0.65	0.45	0.40	0.45	0.48	0.51	0.48	0.59	0.39	0.40	0.47	0.52	0.47	0.37	0.42
埼玉県戸田市	119	0.53	0.48	0.72	0.44	0.47	0.44	0.28	0.35	0.39	0.33	0.31	0.40	0.31	0.55	0.33	0.35	0.35	0.26	0.27	0.36	0.37	0.28	0.27	0.38	0.33	0.36	0.39	0.31
埼玉県入間市	119	0.71	0.64	0.66	0.46	0.20	0.13	0.42	0.24	0.15	0.32	0.37	0.34	0.23	0.43	0.23	0.34	0.41	0.20	0.22	0.25	0.50	0.32	0.43	0.49	0.38	0.45	0.26	0.38
埼玉県朝霞市	115	0.77	0.72	0.80	0.43	0.31	0.50	0.51	0.31	0.26	0.27	0.24	0.35	0.21	0.47	0.26	0.21	0.33	0.20	0.31	0.34	0.42	0.16	0.34	0.30	0.31	0.23	0.22	0.19
埼玉県北本市	110	0.78	0.68	0.71	0.40	0.46	0.45	0.57	0.29	0.28	0.41	0.37	0.46	0.38	0.55	0.37	0.22	0.34	0.28	0.41	0.44	0.58	0.38	0.41	0.42	0.41	0.40	0.31	0.31
埼玉県八潮市	112	0.67	0.58	0.59	0.28	0.12	0.25	0.47	0.19	0.37	0.28	0.24	0.21	0.19	0.52	0.08	0.07	0.27	0.30	0.28	0.27	0.34	0.21	0.29	0.48	0.24	0.09	0.31	0.30
埼玉県富士見市	111	0.62	0.65	0.59	0.48	0.50	0.54	0.44	0.32	0.39	0.38	0.47	0.57	0.42	0.61	0.44	0.35	0.40	0.41	0.32	0.49	0.55	0.40	0.42	0.44	0.51	0.45	0.49	0.46
埼玉県鶴ヶ島市	112	0.53	0.53	0.74	0.33	0.28	0.22	0.31	0.20	0.16	0.30	0.41	0.29	0.19	0.42	0.13	0.19	0.26	0.16	0.29	0.27	0.29	0.10	0.10	0.19	0.24	0.10	0.10	0.18
埼玉県日高市	110	0.62	0.53	0.74	0.53	0.39	0.41	0.48	0.15	0.24	0.41	0.23	0.43	0.34	0.56	0.30	0.27	0.29	0.39	0.24	0.35	0.55	0.32	0.40	0.51	0.49	0.35	0.28	0.09
埼玉県ふじみ野市	113	0.64	0.53	0.78	0.58	0.44	0.22	0.55	0.27	0.27	0.43	0.44	0.43	0.37	0.57	0.35	0.29	0.48	0.47	0.54	0.43	0.48	0.42	0.34	0.46	0.58	0.38	0.36	0.42
千葉県千葉市	1184	0.69	0.65	0.71	0.45	0.45	0.46	0.46	0.37	0.34	0.42	0.42	0.47	0.32	0.59	0.37	0.34	0.35	0.33	0.34	0.42	0.50	0.37	0.44	0.45	0.48	0.43	0.43	0.40
千葉県銚子市	107	0.60	0.60	0.81	0.51	0.47	0.37	0.51	0.32	0.42	0.42	0.38	0.46	0.33	0.49	0.35	0.16	0.28	0.32	0.36	0.35	0.57	0.47	0.41	0.49	0.50	0.49	0.52	0.46
千葉県船橋市	154	0.62	0.58	0.69	0.38	0.35	0.35	0.39	0.30	0.25	0.33	0.51	0.38	0.27	0.49	0.27	0.21	0.27	0.23	0.29	0.36	0.40	0.25	0.43	0.46	0.34	0.23	0.33	0.28
千葉県木更津市	107	0.72	0.72	0.79	0.54	0.35	0.47	0.52	0.26	0.36	0.37	0.27	0.43	0.29	0.50	0.33	0.39	0.44	0.31	0.29	0.41	0.45	0.38	0.41	0.38	0.40	0.38	0.41	0.41
千葉県野田市	111	0.71	0.68	0.76	0.35	0.44	0.54	0.47	0.35	0.34	0.46	0.38	0.49	0.38	0.56	0.36	0.32	0.40	0.40	0.41	0.59	0.58	0.51	0.40	0.57	0.47	0.42	0.63	0.46
千葉県茂原市	113	0.73	0.72	0.67	0.52	0.30	0.39	0.35	0.21	0.28	0.31	0.35	0.31	0.21	0.57	0.28	0.28	0.34	0.39	0.42	0.43	0.52	0.43	0.33	0.39	0.47	0.38	0.33	0.45
千葉県佐倉市	117	0.74	0.67	0.76	0.48	0.42	0.46	0.53	0.34	0.35	0.36	0.38	0.43	0.38	0.44	0.24	0.32	0.30	0.49	0.48	0.45	0.47	0.29	0.43	0.38	0.36	0.40	0.33	0.32
千葉県東金市	110	0.70	0.72	0.77	0.54	0.42	0.41	0.53	0.38	0.15	0.46	0.45	0.34	0.15	0.49	0.31	0.35	0.40	0.23	0.21	0.29	0.49	0.36	0.32	0.47	0.50	0.31	0.39	0.27
千葉県習志野市	121	0.58	0.55	0.81	0.38	0.42	0.19	0.40	0.36	0.19	0.38	0.39	0.35	0.34	0.43	0.29	0.32	0.41	0.30	0.30	0.37	0.46	0.34	0.41	0.31	0.37	0.39	0.36	0.45
千葉県柏市	140	0.58	0.55	0.72	0.47	0.33	0.42	0.35	0.35	0.35	0.39	0.33	0.35	0.38	0.47	0.27	0.31	0.32	0.18	0.25	0.30	0.32	0.18	0.39	0.39	0.43	0.34	0.33	0.26
千葉県流山市	119	0.70	0.64	0.76	0.43	0.37	0.44	0.57	0.45	0.38	0.55	0.56	0.67	0.48	0.71	0.51	0.62	0.67	0.55	0.56	0.53	0.58	0.45	0.48	0.43	0.55	0.56	0.52	0.47
千葉県八千代市	123	0.71	0.68	0.78	0.38	0.32	0.39	0.55	0.37	0.33	0.38	0.36	0.27	0.24	0.51	0.37	0.25	0.42	0.23	0.27	0.34	0.36	0.26	0.38	0.53	0.40	0.26	0.20	0.20
千葉県我孫子市	113	0.61	0.62	0.71	0.32	0.26	0.40	0.46	0.39	0.21	0.31	0.29	0.33	0.27	0.52	0.37	0.47	0.50	0.35	0.33	0.45	0.38	0.30	0.47	0.48	0.43	0.37	0.44	0.39
千葉県君津市	107	0.57	0.50	0.72	0.22	0.35	0.28	0.31	0.21	0.15	0.32	0.44	0.34	0.29	0.45	0.32	0.37	0.18	0.21	0.18	0.25	0.30	0.07	0.14	0.28	0.25	0.25	0.15	0.13
千葉県浦安市	125	0.65	0.59	0.73	0.40	0.42	0.40	0.48	0.26	0.34	0.44	0.38	0.38	0.19	0.64	0.45	0.24	0.20	0.12	0.34	0.44	0.33	0.04	0.23	0.30	0.31	0.15	0.20	0.14
千葉県四街道市	112	0.70	0.59	0.67	0.35	0.46	0.40	0.55	0.26	0.16	0.39	0.43	0.34	0.22	0.55	0.27	0.21	0.42	0.18	0.36	0.48	0.39	0.07	0.30	0.41	0.41	0.40	0.20	0.30
千葉県袖ヶ浦市	106	0.68	0.73	0.82	0.21	0.25	0.30	0.46	0.14	0.13	0.44	0.34	0.37	0.14	0.52	0.19	0.34	0.35	0.13	0.35	0.27	0.33	0.23	0.37	0.39	0.33	0.27	0.25	0.28
千葉県印西市	105	0.68	0.62	0.76	0.55	0.33	0.32	0.30	0.26	0.26	0.34	0.23	0.30	0.31	0.53	0.39	0.38	0.44	0.35	0.34	0.32	0.57	0.36	0.44	0.38	0.39	0.35	0.42	0.32
千葉県印西市	107	0.68	0.65	0.81	0.37	0.47	0.46	0.50	0.27	0.26	0.44	0.43	0.48	0.34	0.62	0.45	0.35	0.30	0.33	0.35	0.48	0.57	0.39	0.49	0.47	0.36	0.30	0.22	0.35
千葉県白井市	108	0.63	0.56	0.63	0.31	0.31	0.42	0.44	0.24	0.33	0.40	0.26	0.30	0.29	0.48	0.32	0.28	0.25	0.19	0.24	0.41	0.44	0.26	0.38	0.46	0.37	0.27	0.24	0.15
千葉県香取市	110	0.72	0.72	0.78	0.49	0.45	0.45	0.43	0.30	0.24	0.33	0.32	0.35	0.31	0.54	0.33	0.27	0.34	0.29	0.29	0.34	0.44	0.26	0.45	0.39	0.35	0.21	0.19	0.17
東京都千代田区	110	0.72	0.61	0.74	0.39	0.38	0.30	0.28	0.32	0.22	0.39	0.38	0.48	0.23	0.45	0.46	0.41	0.34	0.17	0.37	0.32	0.48	0.20	0.43	0.45	0.39	0.43	0.31	0.35
東京都中央区	125	0.51	0.35	0.55	0.38	0.37	0.14	0.19	0.29	0.18	0.26	0.18	0.35	0.13	0.46	0.39	0.24	0.20	0.12	0.35	0.37	0.41	0.18	0.19	0.29	0.45	0.31	0.25	0.24
東京都港区	132	0.60	0.59	0.55	0.25	0.44	0.44	0.43	0.27	0.35	0.49	0.40	0.48	0.29	0.55	0.31	0.37	0.33	0.24	0.39	0.42	0.35	0.30	0.34	0.46	0.41	0.45	0.44	0.42
東京都新宿区	145	0.70	0.59	0.75	0.45	0.33	0.40	0.35	0.45	0.22	0.42	0.43	0.46	0.39	0.61	0.46	0.39	0.34	0.26	0.35	0.51	0.47	0.44	0.48	0.53	0.54	0.49	0.41	0.34
東京都文京区	131	0.63	0.57	0.72	0.32	0.28	0.40	0.30	0.26	0.33	0.28	0.36	0.38	0.29	0.38	0.28	0.29	0.27	0.12	0.27	0.29	0.40	0.27	0.44	0.34	0.43	0.41	0.41	0.46
東京都台東区	125	0.69	0.67	0.79	0.55	0.48	0.47	0.45	0.46	0.35	0.30	0.31	0.56	0.24	0.55	0.44	0.10	0.18	0.25	0.37	0.46	0.41	0.27	0.37	0.32	0.42	0.39	0.40	0.38
東京都墨田区	130	0.70	0.66	0.65	0.44	0.45	0.48	0.42	0.41	0.38	0.45	0.42	0.50	0.40	0.61	0.35	0.36	0.35	0.32	0.43	0.38	0.54	0.35	0.47	0.46	0.40	0.46	0.48	0.45

【市区町村レベル】生活満足度とアンケート質問カテゴリー（因子）の相関④

自治体	回答数	幸福度	5年後の幸福度	町内の幸福度	周りも楽しい	医療・福祉	買物・飲食	住宅環境	移動・交通	遊び・娯楽	子育て	初等・中等教育	地域行政	デジタル生活	公共空間	都市景観	自然景観	自然の恵み	環境共生	自然災害	事故・犯罪	地域とのつながり	多様性と寛容性	自己効力感	健康状態	文化・芸術	教育機会の豊かさ	雇用・所得	事業創造
東京都江東区	153	0.58	0.49	0.63	0.48	0.43	0.43	0.48	0.36	0.34	0.30	0.24	0.36	0.30	0.58	0.38	0.30	0.37	0.37	0.43	0.49	0.50	0.32	0.36	0.38	0.48	0.42	0.36	0.35
東京都品川区	145	0.54	0.46	0.74	0.35	0.51	0.36	0.30	0.41	0.10	0.45	0.46	0.36	0.23	0.42	0.23	0.23	0.24	0.32	0.41	0.51	0.52	0.27	0.36	0.45	0.35	0.36	0.31	0.33
東京都目黒区	132	0.67	0.67	0.69	0.43	0.39	0.30	0.41	0.23	0.04	0.16	0.34	0.17	0.14	0.40	0.20	0.09	0.12	0.28	0.27	0.29	0.40	0.12	0.53	0.45	0.36	0.32	0.24	0.22
東京都大田区	165	0.69	0.66	0.76	0.55	0.34	0.40	0.37	0.22	0.19	0.24	0.45	0.28	0.33	0.60	0.36	0.36	0.40	0.25	0.31	0.42	0.50	0.25	0.39	0.41	0.37	0.31	0.34	0.24
東京都世田谷区	181	0.65	0.63	0.77	0.50	0.49	0.49	0.43	0.33	0.35	0.40	0.34	0.39	0.28	0.59	0.32	0.33	0.29	0.22	0.28	0.50	0.40	0.18	0.39	0.36	0.39	0.34	0.34	0.35
東京都渋谷区	454	0.60	0.57	0.74	0.45	0.41	0.41	0.42	0.37	0.38	0.34	0.40	0.44	0.34	0.54	0.43	0.29	0.30	0.32	0.37	0.46	0.43	0.32	0.44	0.41	0.43	0.40	0.40	0.37
東京都中野区	141	0.63	0.59	0.72	0.46	0.27	0.18	0.25	0.33	0.25	0.31	0.20	0.25	0.23	0.45	0.26	0.25	0.25	0.17	0.23	0.34	0.34	0.11	0.46	0.40	0.32	0.29	0.22	0.24
東京都杉並区	161	0.67	0.62	0.73	0.48	0.41	0.42	0.42	0.43	0.29	0.32	0.33	0.38	0.40	0.57	0.32	0.37	0.34	0.25	0.27	0.46	0.43	0.30	0.46	0.41	0.44	0.48	0.34	0.42
東京都豊島区	136	0.64	0.51	0.74	0.48	0.60	0.53	0.44	0.49	0.35	0.51	0.53	0.48	0.35	0.48	0.35	0.32	0.14	0.24	0.33	0.47	0.40	0.31	0.38	0.38	0.55	0.46	0.45	0.39
東京都北区	140	0.73	0.65	0.78	0.50	0.39	0.40	0.37	0.38	0.24	0.42	0.36	0.41	0.25	0.42	0.28	0.20	0.25	0.14	0.29	0.36	0.35	0.20	0.46	0.45	0.47	0.41	0.31	0.37
東京都荒川区	132	0.67	0.62	0.74	0.45	0.48	0.42	0.38	0.35	0.34	0.49	0.46	0.47	0.34	0.55	0.44	0.38	0.31	0.25	0.32	0.38	0.44	0.28	0.30	0.42	0.45	0.48	0.37	0.31
東京都板橋区	165	0.53	0.47	0.75	0.47	0.36	0.34	0.37	0.36	0.13	0.25	0.39	0.38	0.18	0.48	0.30	0.36	0.27	0.28	0.29	0.33	0.36	0.24	0.26	0.40	0.43	0.26	0.28	0.33
東京都練馬区	184	0.68	0.69	0.76	0.39	0.31	0.32	0.55	0.44	0.23	0.42	0.37	0.38	0.17	0.58	0.30	0.33	0.35	0.32	0.38	0.51	0.43	0.20	0.40	0.59	0.40	0.40	0.42	0.39
東京都足立区	153	0.60	0.54	0.68	0.45	0.52	0.40	0.55	0.37	0.20	0.40	0.39	0.43	0.37	0.61	0.35	0.35	0.44	0.33	0.37	0.47	0.39	0.18	0.40	0.42	0.42	0.36	0.37	0.29
東京都葛飾区	159	0.67	0.64	0.76	0.55	0.42	0.38	0.48	0.37	0.29	0.46	0.44	0.48	0.39	0.54	0.42	0.27	0.35	0.35	0.41	0.39	0.49	0.46	0.45	0.29	0.53	0.43	0.38	0.38
東京都江戸川区	163	0.65	0.57	0.76	0.39	0.36	0.40	0.41	0.30	0.26	0.30	0.21	0.30	0.26	0.43	0.27	0.24	0.34	0.31	0.26	0.34	0.40	0.33	0.35	0.39	0.37	0.40	0.39	0.30
東京都府中市	125	0.49	0.49	0.66	0.35	0.29	0.43	0.43	0.32	0.19	0.34	0.36	0.31	0.12	0.48	0.29	0.32	0.36	0.24	0.31	0.39	0.42	0.23	0.42	0.45	0.41	0.38	0.29	0.24
東京都昭島市	116	0.78	0.69	0.75	0.52	0.45	0.51	0.59	0.30	0.42	0.55	0.57	0.50	0.37	0.55	0.44	0.41	0.58	0.45	0.46	0.55	0.44	0.22	0.45	0.45	0.50	0.47	0.37	0.33
東京都町田市	155	0.68	0.60	0.77	0.42	0.31	0.19	0.37	0.28	0.27	0.32	0.29	0.32	0.17	0.46	0.31	0.24	0.30	0.26	0.28	0.18	0.41	0.26	0.30	0.30	0.30	0.27	0.21	0.24
東京都日野市	125	0.60	0.53	0.68	0.38	0.40	0.43	0.51	0.30	0.30	0.34	0.37	0.43	0.41	0.60	0.34	0.36	0.31	0.31	0.37	0.46	0.50	0.32	0.47	0.41	0.43	0.40	0.38	0.38
東京都東村山市	452	0.69	0.69	0.73	0.47	0.42	0.38	0.43	0.32	0.37	0.46	0.37	0.43	0.31	0.53	0.38	0.39	0.41	0.28	0.38	0.39	0.50	0.36	0.48	0.39	0.45	0.39	0.44	0.37
東京都国立市	108	0.75	0.68	0.70	0.52	0.61	0.54	0.51	0.52	0.33	0.55	0.50	0.51	0.43	0.53	0.41	0.35	0.35	0.39	0.27	0.54	0.55	0.48	0.39	0.43	0.46	0.52	0.56	0.46
東京都狛江市	409	0.70	0.65	0.67	0.42	0.38	0.35	0.40	0.36	0.12	0.35	0.28	0.32	0.19	0.50	0.29	0.31	0.35	0.21	0.32	0.38	0.41	0.22	0.39	0.41	0.36	0.36	0.25	0.22
東京都東大和市	113	0.68	0.63	0.76	0.52	0.30	0.46	0.53	0.30	0.48	0.44	0.37	0.37	0.32	0.57	0.40	0.40	0.41	0.36	0.31	0.31	0.48	0.39	0.38	0.41	0.53	0.48	0.29	0.30
東京都清瀬市	111	0.50	0.45	0.59	0.33	0.37	0.35	0.38	0.22	0.29	0.28	0.24	0.44	0.42	0.67	0.42	0.51	0.43	0.20	0.31	0.37	0.30	0.07	0.37	0.29	0.37	0.29	0.35	0.33
東京都東久留米市	109	0.63	0.63	0.75	0.52	0.43	0.47	0.51	0.29	0.23	0.44	0.38	0.32	0.27	0.54	0.33	0.38	0.40	0.25	0.30	0.31	0.43	0.31	0.56	0.44	0.44	0.30	0.38	0.31
東京都多摩市	119	0.58	0.62	0.65	0.24	0.30	0.39	0.50	0.41	0.22	0.35	0.44	0.39	0.23	0.56	0.45	0.42	0.39	0.19	0.32	0.30	0.35	0.14	0.41	0.28	0.23	0.26	0.25	0.16
東京都稲城市	113	0.66	0.61	0.73	0.36	0.29	0.37	0.49	0.38	0.33	0.42	0.38	0.49	0.38	0.65	0.47	0.46	0.52	0.43	0.39	0.46	0.58	0.43	0.51	0.44	0.45	0.51	0.41	0.44
東京都あきる野市	107	0.65	0.59	0.76	0.51	0.45	0.41	0.35	0.24	0.27	0.53	0.46	0.38	0.30	0.57	0.33	0.36	0.56	0.29	0.45	0.37	0.45	0.43	0.32	0.43	0.35	0.36	0.39	0.47
神奈川県横浜市	2356	0.67	0.63	0.69	0.47	0.40	0.38	0.43	0.36	0.29	0.36	0.35	0.41	0.31	0.54	0.34	0.31	0.34	0.30	0.34	0.41	0.44	0.28	0.43	0.42	0.42	0.37	0.35	0.33
神奈川県川崎市	1238	0.67	0.64	0.73	0.47	0.37	0.34	0.42	0.28	0.24	0.36	0.33	0.36	0.24	0.49	0.28	0.25	0.26	0.25	0.28	0.36	0.43	0.25	0.38	0.40	0.36	0.32	0.33	0.29
神奈川県相模原市	1145	0.64	0.63	0.74	0.47	0.43	0.42	0.45	0.35	0.29	0.42	0.35	0.41	0.28	0.52	0.26	0.23	0.25	0.26	0.35	0.37	0.45	0.32	0.38	0.42	0.44	0.38	0.36	0.35
神奈川県横須賀市	141	0.70	0.67	0.70	0.43	0.50	0.41	0.39	0.41	0.17	0.36	0.31	0.32	0.18	0.52	0.30	0.29	0.28	0.25	0.32	0.31	0.44	0.39	0.23	0.27	0.28	0.30	0.35	0.37
神奈川県平塚市	116	0.69	0.65	0.74	0.50	0.43	0.35	0.47	0.34	0.22	0.32	0.29	0.43	0.32	0.64	0.39	0.48	0.43	0.21	0.32	0.40	0.61	0.45	0.34	0.54	0.51	0.45	0.43	0.44
神奈川県鎌倉市	125	0.65	0.65	0.77	0.42	0.37	0.29	0.48	0.34	0.29	0.45	0.47	0.43	0.24	0.66	0.48	0.48	0.47	0.27	0.30	0.39	0.49	0.23	0.47	0.48	0.54	0.49	0.27	0.34
神奈川県藤沢市	142	0.62	0.60	0.70	0.41	0.31	0.37	0.35	0.24	0.27	0.44	0.30	0.38	0.24	0.48	0.33	0.28	0.51	0.22	0.27	0.40	0.42	0.24	0.32	0.28	0.39	0.39	0.37	0.39
神奈川県小田原市	452	0.74	0.68	0.75	0.57	0.52	0.40	0.52	0.34	0.32	0.44	0.48	0.46	0.36	0.56	0.40	0.45	0.46	0.38	0.48	0.48	0.59	0.39	0.48	0.47	0.48	0.47	0.45	0.39
神奈川県茅ヶ崎市	127	0.74	0.63	0.80	0.57	0.48	0.53	0.48	0.48	0.44	0.52	0.40	0.49	0.35	0.50	0.39	0.39	0.37	0.40	0.28	0.30	0.50	0.45	0.46	0.38	0.57	0.51	0.45	0.41

【市区町村レベル】生活満足度とアンケート質問カテゴリー（因子）の相関⑤

自治体	回答数	幸福度	5年後の幸福度	町内の幸福度	周りも楽しい	医療・福祉	買物・飲食	住宅環境	移動・交通	遊び・娯楽	子育て	初等・中等教育	地域行政	デジタル生活	公共空間	都市景観	自然景観	自然の恵み	環境共生	自然災害	事故・犯罪	地域とのつながり	多様性と寛容性	自己効力感	健康状態	文化・芸術	教育機会の豊かさ	雇用・所得	事業創造
神奈川県逗子市	109	0.53	0.56	0.67	0.32	0.29	0.36	0.39	0.31	0.21	0.25	0.22	0.38	0.09	0.60	0.41	0.48	0.54	0.13	0.22	0.28	0.50	0.28	0.21	0.33	0.44	0.37	0.27	0.17
神奈川県秦野市	118	0.68	0.63	0.71	0.46	0.56	0.46	0.32	0.47	0.51	0.56	0.39	0.57	0.52	0.63	0.50	0.43	0.25	0.44	0.51	0.47	0.51	0.51	0.49	0.48	0.59	0.53	0.48	0.38
神奈川県厚木市	126	0.76	0.68	0.80	0.58	0.59	0.60	0.64	0.55	0.58	0.63	0.49	0.63	0.59	0.70	0.63	0.57	0.47	0.45	0.59	0.59	0.63	0.55	0.62	0.62	0.63	0.60	0.63	0.58
神奈川県大和市	125	0.65	0.58	0.70	0.45	0.38	0.33	0.53	0.34	0.34	0.41	0.24	0.41	0.38	0.55	0.34	0.42	0.45	0.48	0.43	0.42	0.61	0.43	0.43	0.42	0.44	0.41	0.48	0.49
神奈川県伊勢原市	106	0.87	0.81	0.79	0.59	0.45	0.39	0.56	0.35	0.39	0.49	0.41	0.41	0.44	0.63	0.32	0.47	0.51	0.37	0.47	0.50	0.56	0.46	0.53	0.54	0.56	0.52	0.46	0.44
神奈川県海老名市	116	0.61	0.54	0.66	0.45	0.46	0.46	0.40	0.45	0.40	0.45	0.37	0.39	0.39	0.58	0.50	0.50	0.46	0.46	0.41	0.49	0.55	0.42	0.51	0.35	0.43	0.47	0.41	0.45
神奈川県座間市	114	0.67	0.61	0.77	0.49	0.37	0.30	0.42	0.27	0.16	0.44	0.40	0.48	0.26	0.58	0.35	0.26	0.44	0.26	0.41	0.34	0.44	0.28	0.46	0.50	0.33	0.31	0.46	0.39
神奈川県綾瀬市	108	0.69	0.63	0.69	0.39	0.47	0.34	0.41	0.24	0.22	0.26	0.24	0.32	0.23	0.48	0.26	0.30	0.15	0.32	0.29	0.26	0.42	0.16	0.29	0.28	0.24	0.25	0.16	0.24
新潟県新潟市	1186	0.72	0.64	0.74	0.48	0.44	0.40	0.45	0.35	0.37	0.41	0.40	0.44	0.35	0.50	0.35	0.31	0.29	0.29	0.39	0.40	0.47	0.35	0.41	0.44	0.45	0.42	0.40	0.37
新潟県長岡市	126	0.67	0.60	0.77	0.59	0.38	0.28	0.50	0.23	0.21	0.39	0.42	0.42	0.35	0.56	0.37	0.41	0.41	0.34	0.38	0.46	0.58	0.43	0.27	0.37	0.53	0.29	0.35	0.32
新潟県三条市	113	0.67	0.62	0.67	0.47	0.29	0.33	0.43	0.16	0.25	0.34	0.36	0.39	0.29	0.51	0.31	0.40	0.50	0.35	0.27	0.42	0.55	0.32	0.42	0.41	0.39	0.46	0.39	0.39
新潟県柏崎市	117	0.77	0.70	0.76	0.49	0.43	0.32	0.33	0.34	0.20	0.41	0.38	0.54	0.40	0.54	0.27	0.13	0.24	0.34	0.37	0.42	0.40	0.38	0.29	0.43	0.47	0.45	0.39	0.42
新潟県新発田市	113	0.67	0.52	0.74	0.61	0.50	0.48	0.64	0.31	0.30	0.52	0.51	0.49	0.40	0.73	0.58	0.60	0.44	0.31	0.38	0.57	0.55	0.36	0.55	0.47	0.50	0.54	0.49	0.47
新潟県村上市	110	0.67	0.72	0.72	0.42	0.40	0.45	0.49	0.30	0.28	0.30	0.31	0.42	0.17	0.43	0.23	0.27	0.16	0.23	0.36	0.34	0.47	0.27	0.40	0.43	0.28	0.25	0.32	0.29
新潟県燕市	109	0.71	0.70	0.68	0.40	0.43	0.39	0.41	0.15	0.25	0.46	0.40	0.49	0.31	0.55	0.17	0.28	0.37	0.20	0.31	0.42	0.44	0.39	0.39	0.54	0.34	0.35	0.24	0.26
新潟県上越市	128	0.70	0.57	0.63	0.32	0.45	0.41	0.56	0.12	0.30	0.41	0.32	0.39	0.31	0.52	0.36	0.26	0.24	0.29	0.35	0.34	0.46	0.18	0.37	0.33	0.31	0.39	0.37	0.31
富山県富山市	132	0.76	0.73	0.63	0.42	0.40	0.31	0.53	0.31	0.25	0.39	0.48	0.45	0.28	0.48	0.31	0.40	0.36	0.32	0.36	0.37	0.53	0.26	0.46	0.48	0.44	0.40	0.43	0.35
富山県高岡市	122	0.66	0.63	0.72	0.54	0.52	0.48	0.52	0.26	0.42	0.50	0.53	0.61	0.53	0.68	0.48	0.55	0.50	0.49	0.57	0.51	0.67	0.51	0.40	0.40	0.46	0.58	0.60	0.53
富山県射水市	109	0.69	0.72	0.75	0.54	0.46	0.40	0.45	0.11	0.29	0.51	0.44	0.40	0.20	0.60	0.12	0.23	0.39	0.27	0.16	0.27	0.42	0.28	0.44	0.50	0.45	0.44	0.36	0.35
富山県立山町	102	0.73	0.75	0.68	0.36	0.39	0.22	0.27	0.18	0.06	0.32	0.27	0.36	0.31	0.39	-0.02	0.13	0.02	0.16	0.03	0.12	0.28	0.26	0.40	0.16	0.20	0.16	0.15	0.03
石川県金沢市	147	0.70	0.69	0.76	0.39	0.52	0.31	0.36	0.21	0.32	0.47	0.47	0.48	0.42	0.58	0.43	0.42	0.45	0.35	0.41	0.31	0.51	0.35	0.32	0.37	0.50	0.50	0.50	0.48
石川県小松市	108	0.70	0.62	0.74	0.61	0.46	0.41	0.51	0.31	0.48	0.52	0.52	0.59	0.48	0.71	0.47	0.50	0.43	0.51	0.46	0.55	0.69	0.50	0.45	0.40	0.57	0.51	0.43	0.45
石川県加賀市	252	0.63	0.60	0.78	0.48	0.43	0.52	0.36	0.25	0.22	0.37	0.43	0.48	0.36	0.49	0.33	0.38	0.22	0.30	0.35	0.35	0.46	0.42	0.37	0.36	0.41	0.40	0.36	0.31
石川県白山市	112	0.78	0.75	0.80	0.50	0.32	0.42	0.44	0.21	0.38	0.47	0.40	0.45	0.41	0.49	0.22	0.26	0.30	0.31	0.42	0.47	0.43	0.29	0.30	0.48	0.35	0.33	0.43	0.42
石川県能美市	192	0.80	0.80	0.85	0.51	0.49	0.46	0.48	0.18	0.26	0.53	0.43	0.47	0.42	0.59	0.45	0.45	0.46	0.49	0.44	0.47	0.63	0.48	0.57	0.51	0.55	0.53	0.51	0.44
石川県野々市市	107	0.65	0.60	0.75	0.37	0.37	0.36	0.50	0.26	0.38	0.42	0.38	0.49	0.36	0.62	0.44	0.42	0.44	0.39	0.34	0.58	0.48	0.29	0.40	0.43	0.58	0.44	0.45	0.45
福井県福井市	125	0.67	0.63	0.76	0.42	0.46	0.48	0.47	0.36	0.35	0.28	0.38	0.41	0.17	0.45	0.34	0.37	0.33	0.18	0.36	0.40	0.39	0.38	0.55	0.46	0.44	0.38	0.44	0.42
福井県鯖江市	109	0.57	0.62	0.70	0.55	0.47	0.43	0.51	0.25	0.34	0.49	0.51	0.63	0.36	0.68	0.45	0.48	0.58	0.49	0.43	0.52	0.63	0.56	0.37	0.37	0.58	0.54	0.52	0.48
福井県越前市	104	0.63	0.63	0.82	0.44	0.39	0.39	0.29	0.25	0.35	0.28	0.17	0.38	0.26	0.35	0.42	0.43	0.29	0.22	0.23	0.41	0.49	0.28	0.34	0.31	0.41	0.29	0.41	0.43
山梨県甲府市	125	0.79	0.67	0.70	0.51	0.47	0.43	0.51	0.33	0.34	0.45	0.44	0.42	0.35	0.53	0.41	0.37	0.29	0.43	0.37	0.41	0.52	0.37	0.39	0.54	0.37	0.36	0.42	0.39
山梨県甲斐市	113	0.74	0.60	0.79	0.58	0.40	0.33	0.49	0.18	0.22	0.43	0.39	0.49	0.30	0.58	0.34	0.42	0.47	0.29	0.23	0.42	0.62	0.48	0.39	0.40	0.53	0.45	0.39	0.38
山梨県笛吹市	108	0.72	0.73	0.78	0.56	0.39	0.42	0.53	0.26	0.21	0.39	0.50	0.42	0.27	0.59	0.44	0.36	0.50	0.38	0.40	0.33	0.62	0.39	0.58	0.51	0.37	0.41	0.46	0.42
長野県長野市	153	0.64	0.55	0.78	0.49	0.32	0.38	0.44	0.31	0.27	0.42	0.37	0.46	0.24	0.45	0.18	0.21	0.25	0.24	0.30	0.38	0.47	0.23	0.42	0.47	0.51	0.34	0.25	0.24
長野県松本市	119	0.66	0.57	0.70	0.40	0.31	0.29	0.48	0.21	0.29	0.49	0.40	0.38	0.32	0.59	0.38	0.41	0.45	0.26	0.26	0.37	0.49	0.22	0.40	0.37	0.34	0.36	0.32	0.29
長野県上田市	114	0.79	0.65	0.75	0.48	0.46	0.46	0.46	0.27	0.30	0.29	0.37	0.38	0.28	0.54	0.35	0.36	0.36	0.41	0.31	0.31	0.52	0.40	0.33	0.31	0.53	0.47	0.44	0.33
長野県茅野市	211	0.67	0.64	0.75	0.51	0.41	0.40	0.46	0.30	0.33	0.40	0.46	0.51	0.40	0.67	0.37	0.46	0.35	0.34	0.38	0.35	0.59	0.39	0.52	0.33	0.44	0.42	0.44	0.45
長野県塩尻市	110	0.76	0.73	0.71	0.56	0.42	0.31	0.62	0.14	0.14	0.32	0.31	0.46	0.31	0.59	0.37	0.52	0.50	0.39	0.40	0.25	0.59	0.40	0.48	0.59	0.49	0.39	0.40	0.45
長野県佐久市	112	0.69	0.63	0.67	0.40	0.32	0.37	0.37	0.11	0.18	0.19	0.45	0.37	0.43	0.46	0.29	0.21	0.24	0.36	0.40	0.32	0.49	0.21	0.35	0.34	0.48	0.29	0.22	0.22

【市区町村レベル】生活満足度とアンケート質問カテゴリー（因子）の相関⑥

自治体	回答数	幸福度	5年後の幸福度	町内の幸福度	周りも楽しい	医療・福祉	買物・飲食	住宅環境	移動・交通	遊び・娯楽	子育て	初等・中等教育	地域行政	デジタル生活	公共空間	都市景観	自然景観	自然の恵み	環境共生	自然災害	事故・犯罪	地域とのつながり	多様性と寛容性	自己効力感	健康状態	文化・芸術	教育機会の豊かさ	雇用・所得	事業創造
長野県千曲市	108	0.59	0.44	0.63	0.25	0.31	0.41	0.39	0.41	0.39	0.44	0.41	0.41	0.41	0.47	0.13	0.05	0.08	0.22	0.19	0.31	0.50	0.47	0.36	0.29	0.36	0.32	0.34	0.30
長野県安曇野市	113	0.81	0.74	0.57	0.46	0.40	0.40	0.61	0.17	0.27	0.35	0.37	0.33	0.28	0.59	0.29	0.32	0.35	0.28	0.39	0.32	0.49	0.24	0.41	0.36	0.43	0.40	0.48	0.30
岐阜県岐阜市	155	0.76	0.71	0.75	0.43	0.33	0.33	0.42	0.30	0.21	0.28	0.26	0.36	0.14	0.48	0.24	0.27	0.24	0.07	0.10	0.29	0.28	0.14	0.36	0.30	0.41	0.24	0.20	0.15
岐阜県大垣市	118	0.75	0.76	0.71	0.50	0.61	0.53	0.55	0.42	0.41	0.52	0.56	0.52	0.40	0.54	0.41	0.36	0.38	0.36	0.37	0.50	0.52	0.35	0.51	0.56	0.46	0.47	0.36	0.37
岐阜県高山市	116	0.71	0.70	0.84	0.37	0.14	0.26	0.33	0.15	0.10	0.22	0.28	0.29	0.19	0.32	0.15	0.21	0.12	0.19	0.30	0.24	0.46	0.23	0.34	0.37	0.18	0.19	0.35	0.28
岐阜県関市	110	0.70	0.60	0.70	0.56	0.38	0.31	0.30	0.14	0.18	0.38	0.29	0.30	0.20	0.36	0.19	0.27	0.15	0.19	0.15	0.25	0.46	0.22	0.29	0.46	0.34	0.21	0.14	0.13
岐阜県羽島市	112	0.66	0.57	0.84	0.46	0.45	0.44	0.48	0.24	0.36	0.49	0.36	0.39	0.38	0.55	0.42	0.34	0.37	0.37	0.43	0.37	0.50	0.40	0.44	0.27	0.39	0.40	0.39	0.30
岐阜県各務原市	116	0.68	0.52	0.72	0.49	0.60	0.52	0.55	0.36	0.35	0.55	0.44	0.43	0.30	0.64	0.40	0.48	0.46	0.41	0.39	0.45	0.55	0.34	0.46	0.36	0.50	0.40	0.48	0.31
岐阜県可児市	116	0.64	0.66	0.70	0.46	0.46	0.28	0.52	0.12	0.33	0.31	0.24	0.27	0.24	0.47	0.30	0.34	0.33	0.33	0.26	0.32	0.52	0.27	0.38	0.41	0.26	0.23	0.24	0.18
岐阜県下呂市	104	0.69	0.66	0.74	0.47	0.41	0.57	0.49	0.38	0.44	0.33	0.35	0.49	0.41	0.52	0.48	0.25	0.06	0.34	0.28	0.32	0.59	0.55	0.43	0.36	0.45	0.41	0.54	0.43
岐阜県養老町	110	0.61	0.64	0.89	0.62	0.42	0.45	0.16	0.28	0.26	0.31	0.31	0.42	0.35	0.50	0.37	0.23	0.33	0.35	0.28	0.35	0.55	0.34	0.25	0.40	0.35	0.27	0.35	0.34
静岡県静岡市	1138	0.65	0.62	0.69	0.41	0.34	0.33	0.41	0.22	0.25	0.36	0.35	0.37	0.25	0.51	0.29	0.30	0.29	0.28	0.31	0.40	0.46	0.29	0.38	0.41	0.44	0.40	0.33	0.32
静岡県浜松市	1152	0.67	0.65	0.74	0.49	0.39	0.34	0.43	0.24	0.27	0.40	0.36	0.40	0.30	0.53	0.34	0.38	0.37	0.29	0.36	0.37	0.50	0.34	0.45	0.43	0.42	0.38	0.40	0.36
静岡県沼津市	118	0.65	0.66	0.73	0.45	0.40	0.38	0.45	0.34	0.34	0.39	0.38	0.39	0.26	0.50	0.41	0.42	0.39	0.34	0.32	0.43	0.39	0.34	0.32	0.42	0.46	0.32	0.44	0.38
静岡県熱海市	146	0.65	0.63	0.76	0.41	0.37	0.27	0.50	0.29	0.22	0.29	0.22	0.41	0.24	0.54	0.32	0.31	0.34	0.33	0.40	0.30	0.43	0.38	0.42	0.36	0.31	0.26	0.27	0.23
静岡県三島市	436	0.67	0.66	0.63	0.49	0.31	0.36	0.45	0.31	0.26	0.36	0.37	0.35	0.25	0.54	0.39	0.33	0.36	0.28	0.32	0.32	0.41	0.27	0.39	0.39	0.42	0.39	0.34	0.29
静岡県富士宮市	113	0.73	0.64	0.71	0.47	0.40	0.31	0.54	0.30	0.28	0.51	0.42	0.53	0.34	0.58	0.38	0.37	0.43	0.48	0.41	0.29	0.58	0.44	0.39	0.43	0.55	0.57	0.43	0.38
静岡県富士市	124	0.67	0.62	0.79	0.45	0.35	0.27	0.43	0.25	0.07	0.37	0.41	0.37	0.35	0.51	0.29	0.39	0.42	0.37	0.44	0.37	0.50	0.38	0.49	0.44	0.51	0.44	0.40	0.40
静岡県磐田市	120	0.74	0.71	0.79	0.45	0.33	0.36	0.50	0.10	0.23	0.44	0.46	0.55	0.39	0.54	0.25	0.39	0.50	0.49	0.44	0.46	0.59	0.42	0.48	0.42	0.55	0.49	0.35	0.40
静岡県焼津市	428	0.67	0.59	0.70	0.39	0.38	0.39	0.42	0.26	0.31	0.36	0.32	0.39	0.30	0.50	0.30	0.32	0.38	0.32	0.33	0.33	0.46	0.27	0.40	0.38	0.31	0.35	0.39	0.32
静岡県掛川市	117	0.81	0.79	0.73	0.60	0.30	0.22	0.47	0.24	0.17	0.49	0.40	0.38	0.21	0.41	0.32	0.45	0.39	0.34	0.37	0.36	0.60	0.39	0.51	0.52	0.43	0.28	0.30	0.28
静岡県藤枝市	113	0.56	0.56	0.72	0.31	0.30	0.30	0.20	0.22	0.15	0.43	0.27	0.38	0.37	0.47	0.39	0.28	0.24	0.18	0.33	0.37	0.39	0.32	0.41	0.42	0.42	0.31	0.31	0.31
静岡県御殿場市	114	0.72	0.68	0.72	0.37	0.19	0.21	0.32	0.04	0.13	0.17	0.17	0.20	0.01	0.29	0.18	0.18	0.17	0.15	0.16	0.22	0.43	0.39	0.45	0.44	0.33	0.27	0.34	0.29
静岡県袋井市	108	0.67	0.65	0.72	0.49	0.37	0.38	0.38	0.13	0.16	0.35	0.28	0.48	0.36	0.47	0.33	0.26	0.36	0.38	0.37	0.37	0.62	0.38	0.45	0.49	0.43	0.28	0.35	0.23
静岡県御前崎市	101	0.73	0.66	0.81	0.55	0.50	0.37	0.47	0.19	0.33	0.48	0.32	0.37	0.37	0.46	0.36	0.36	0.31	0.47	0.42	0.27	0.43	0.34	0.37	0.41	0.38	0.30	0.39	0.39
静岡県函南町	136	0.57	0.49	0.67	0.37	0.28	0.30	0.41	0.36	0.23	0.18	0.22	0.23	0.20	0.46	0.24	0.29	0.35	0.19	0.15	0.25	0.41	0.25	0.37	0.40	0.44	0.37	0.22	0.19
愛知県名古屋市長区	1287	0.69	0.64	0.72	0.52	0.42	0.36	0.48	0.34	0.25	0.39	0.38	0.43	0.33	0.56	0.32	0.32	0.34	0.31	0.36	0.43	0.49	0.34	0.47	0.47	0.43	0.40	0.37	0.32
愛知県豊橋市	125	0.75	0.71	0.72	0.52	0.43	0.38	0.45	0.21	0.35	0.39	0.44	0.36	0.28	0.51	0.27	0.20	0.18	0.29	0.21	0.43	0.39	0.28	0.48	0.41	0.43	0.36	0.40	0.33
愛知県岡崎市	129	0.57	0.62	0.72	0.51	0.38	0.42	0.50	0.34	0.33	0.46	0.28	0.47	0.36	0.61	0.44	0.43	0.52	0.34	0.36	0.45	0.47	0.33	0.43	0.38	0.38	0.40	0.42	0.35
愛知県一宮市	129	0.62	0.68	0.68	0.46	0.43	0.38	0.50	0.32	0.34	0.42	0.38	0.48	0.30	0.52	0.27	0.24	0.34	0.22	0.14	0.35	0.38	0.16	0.42	0.45	0.43	0.27	0.42	0.35
愛知県半田市	119	0.59	0.60	0.77	0.44	0.40	0.33	0.40	0.27	0.29	0.29	0.32	0.40	0.28	0.49	0.35	0.31	0.26	0.33	0.28	0.26	0.43	0.29	0.48	0.49	0.47	0.30	0.36	0.32
愛知県津島市	109	0.74	0.73	0.72	0.58	0.41	0.37	0.51	0.06	0.23	0.27	0.31	0.35	0.29	0.45	0.31	0.36	0.37	0.22	0.24	0.27	0.38	0.28	0.44	0.54	0.50	0.43	0.31	0.28
愛知県刈谷市	112	0.43	0.45	0.71	0.50	0.36	0.27	0.46	0.20	0.32	0.40	0.41	0.60	0.40	0.48	0.36	0.53	0.44	0.39	0.53	0.47	0.39	0.41	0.37	0.28	0.52	0.45	0.35	0.40
愛知県豊田市	125	0.72	0.70	0.73	0.50	0.51	0.54	0.46	0.36	0.40	0.52	0.49	0.54	0.52	0.67	0.40	0.29	0.27	0.36	0.42	0.45	0.58	0.46	0.30	0.50	0.52	0.53	0.56	0.51
愛知県安城市	116	0.64	0.64	0.79	0.54	0.54	0.52	0.49	0.26	0.23	0.50	0.48	0.51	0.27	0.61	0.27	0.31	0.40	0.42	0.42	0.47	0.50	0.29	0.40	0.37	0.38	0.36	0.32	0.31
愛知県西尾市	111	0.64	0.64	0.70	0.47	0.38	0.36	0.45	0.19	0.22	0.39	0.36	0.35	0.29	0.54	0.32	0.28	0.36	0.20	0.32	0.43	0.42	0.35	0.35	0.29	0.37	0.39	0.29	0.30
愛知県蒲郡市	109	0.61	0.56	0.68	0.17	0.43	0.34	0.44	0.14	0.16	0.33	0.38	0.37	0.20	0.37	0.21	0.26	0.23	0.29	0.33	0.23	0.46	0.24	0.28	0.31	0.38	0.31	0.28	0.35
愛知県犬山市	112	0.73	0.72	0.77	0.36	0.30	0.28	0.37	0.12	0.07	0.16	0.21	0.24	0.08	0.36	0.34	0.27	0.34	0.10	0.29	0.37	0.35	0.22	0.30	0.40	0.36	0.31	0.28	0.22

【市区町村レベル】生活満足度とアンケート質問カテゴリー（因子）の相関⑦

自治体	回答数	幸福度	5年後の幸福度	町内の幸福度	周りも楽しい	医療・福祉	買物・飲食	住宅環境	移動・交通	遊び・娯楽	子育て	初等・中等教育	地域行政	デジタル生活	公共空間	都市景観	自然景観	自然の恵み	環境共生	自然災害	事故・犯罪	地域とのつながり	多様性と寛容性	自己効力感	健康状態	文化・芸術	教育機会の豊かさ	雇用・所得	事業創造
愛知県常滑市	108	0.70	0.71	0.78	0.66	0.54	0.50	0.48	0.38	0.48	0.56	0.49	0.56	0.46	0.67	0.47	0.47	0.36	0.41	0.49	0.46	0.54	0.47	0.39	0.39	0.46	0.43	0.39	0.45
愛知県江南市	112	0.51	0.44	0.83	0.55	0.32	0.22	0.39	0.13	0.23	0.26	0.18	0.30	0.26	0.53	0.24	0.27	0.41	0.28	0.33	0.26	0.57	0.33	0.29	0.28	0.34	0.21	0.20	0.21
愛知県小牧市	115	0.76	0.64	0.83	0.53	0.33	0.39	0.47	0.23	0.43	0.31	0.21	0.37	0.27	0.48	0.39	0.42	0.42	0.27	0.35	0.40	0.51	0.26	0.45	0.42	0.50	0.40	0.35	0.35
愛知県稲沢市	112	0.64	0.65	0.61	0.55	0.44	0.56	0.40	0.40	0.43	0.37	0.38	0.41	0.25	0.43	0.35	0.17	0.24	0.30	0.32	0.36	0.50	0.33	0.46	0.40	0.37	0.36	0.38	0.31
愛知県東海市	106	0.77	0.75	0.78	0.35	0.40	0.38	0.52	0.22	0.20	0.37	0.27	0.33	0.22	0.50	0.25	0.32	0.23	0.23	0.25	0.30	0.40	0.23	0.44	0.52	0.44	0.29	0.27	0.31
愛知県大府市	105	0.74	0.59	0.73	0.46	0.43	0.38	0.49	0.31	0.32	0.39	0.42	0.42	0.23	0.50	0.41	0.37	0.37	0.41	0.39	0.37	0.59	0.53	0.37	0.50	0.59	0.48	0.54	0.56
愛知県尾張旭市	108	0.71	0.68	0.72	0.54	0.51	0.41	0.50	0.37	0.37	0.46	0.43	0.45	0.34	0.47	0.38	0.30	0.37	0.38	0.36	0.37	0.54	0.35	0.37	0.42	0.33	0.33	0.38	0.36
愛知県日進市	343	0.70	0.62	0.71	0.43	0.45	0.42	0.48	0.27	0.26	0.44	0.32	0.43	0.26	0.52	0.35	0.32	0.40	0.37	0.46	0.37	0.40	0.29	0.39	0.42	0.39	0.28	0.33	0.34
愛知県愛西市	107	0.53	0.52	0.74	0.50	0.43	0.51	0.29	0.23	0.33	0.54	0.44	0.40	0.42	0.63	0.45	0.52	0.57	0.41	0.55	0.49	0.44	0.36	0.40	0.31	0.52	0.50	0.38	0.37
愛知県あま市	106	0.59	0.61	0.51	0.35	0.22	0.33	0.36	0.16	0.14	0.35	0.24	0.42	0.29	0.37	0.25	0.26	0.21	0.09	0.14	0.35	0.42	0.22	0.26	0.41	0.28	0.37	0.26	0.33
愛知県長久手市	106	0.57	0.53	0.74	0.55	0.25	0.28	0.31	0.43	0.44	0.40	0.48	0.44	0.37	0.52	0.44	0.50	0.45	0.37	0.35	0.40	0.37	0.21	0.36	0.34	0.36	0.45	0.32	0.37
三重県伊勢市	114	0.67	0.64	0.74	0.41	0.34	0.33	0.51	0.14	0.24	0.31	0.33	0.43	0.11	0.44	0.36	0.37	0.33	0.19	0.25	0.23	0.30	0.20	0.18	0.49	0.22	0.29	0.21	0.28
三重県桑名市	119	0.76	0.75	0.75	0.53	0.47	0.29	0.50	0.30	0.19	0.33	0.42	0.31	0.24	0.57	0.23	0.33	0.40	0.20	0.23	0.26	0.51	0.40	0.45	0.44	0.52	0.44	0.41	0.34
三重県鈴鹿市	123	0.69	0.64	0.64	0.38	0.33	0.42	0.33	0.32	0.37	0.27	0.26	0.31	0.30	0.51	0.35	0.30	0.31	0.26	0.31	0.41	0.45	0.30	0.44	0.45	0.38	0.35	0.50	0.45
三重県名張市	105	0.60	0.61	0.70	0.36	0.35	0.22	0.24	0.08	0.24	0.41	0.35	0.35	0.08	0.51	0.24	0.26	0.29	0.12	0.26	0.31	0.33	0.38	0.37	0.48	0.25	0.24	0.33	0.36
三重県伊賀市	119	0.65	0.57	0.74	0.50	0.41	0.50	0.48	0.38	0.37	0.52	0.47	0.47	0.45	0.61	0.36	0.48	0.45	0.39	0.46	0.46	0.60	0.45	0.49	0.51	0.56	0.48	0.45	0.47
滋賀県彦根市	117	0.59	0.58	0.80	0.36	0.30	0.20	0.35	0.19	0.25	0.34	0.27	0.38	0.18	0.46	0.25	0.31	0.38	0.22	0.21	0.26	0.44	0.25	0.42	0.23	0.27	0.35	0.35	0.33
滋賀県長浜市	111	0.62	0.67	0.67	0.48	0.40	0.40	0.34	0.36	0.45	0.42	0.35	0.38	0.43	0.45	0.42	0.32	0.13	0.43	0.38	0.46	0.55	0.43	0.40	0.29	0.41	0.47	0.46	0.46
滋賀県近江八幡市	110	0.76	0.76	0.77	0.52	0.47	0.40	0.49	0.17	0.19	0.35	0.34	0.37	0.25	0.54	0.28	0.36	0.31	0.38	0.19	0.32	0.51	0.30	0.48	0.55	0.50	0.39	0.33	0.35
滋賀県草津市	118	0.64	0.60	0.79	0.44	0.42	0.40	0.36	0.35	0.26	0.33	0.24	0.51	0.26	0.60	0.41	0.37	0.34	0.24	0.32	0.37	0.46	0.32	0.31	0.44	0.37	0.29	0.36	0.35
滋賀県守山市	113	0.68	0.67	0.63	0.51	0.35	0.53	0.41	0.27	0.41	0.46	0.36	0.51	0.46	0.57	0.29	0.22	0.34	0.41	0.52	0.45	0.50	0.43	0.49	0.53	0.37	0.42	0.40	0.41
滋賀県栗東市	117	0.76	0.74	0.75	0.58	0.51	0.41	0.51	0.22	0.34	0.42	0.50	0.49	0.37	0.59	0.40	0.28	0.45	0.39	0.41	0.45	0.55	0.51	0.57	0.45	0.47	0.48	0.52	0.43
滋賀県甲賀市	105	0.49	0.29	0.76	0.53	0.38	0.33	0.40	0.19	0.29	0.44	0.44	0.51	0.33	0.59	0.22	0.29	0.20	0.31	0.42	0.37	0.61	0.53	0.41	0.26	0.40	0.61	0.52	0.48
滋賀県湖南市	107	0.55	0.55	0.76	0.46	0.23	0.21	0.48	0.17	0.18	0.28	0.42	0.27	0.14	0.36	0.28	0.38	0.30	0.12	0.10	0.24	0.34	0.22	0.40	0.42	0.22	0.29	0.27	0.17
滋賀県東近江市	110	0.66	0.58	0.78	0.49	0.51	0.50	0.48	0.32	0.40	0.53	0.46	0.48	0.43	0.55	0.46	0.36	0.44	0.43	0.51	0.45	0.46	0.39	0.34	0.50	0.44	0.56	0.58	0.49
京都府京都市	1205	0.68	0.65	0.73	0.49	0.43	0.36	0.47	0.32	0.21	0.40	0.39	0.39	0.27	0.56	0.37	0.34	0.37	0.27	0.32	0.41	0.52	0.36	0.43	0.45	0.45	0.38	0.35	0.34
京都府福知山市	110	0.65	0.69	0.75	0.46	0.49	0.38	0.35	0.46	0.50	0.43	0.36	0.59	0.44	0.66	0.58	0.47	0.23	0.59	0.54	0.54	0.56	0.55	0.52	0.32	0.48	0.45	0.63	0.52
京都府舞鶴市	113	0.63	0.61	0.82	0.53	0.53	0.44	0.36	0.31	0.34	0.42	0.34	0.55	0.41	0.54	0.35	0.35	0.27	0.43	0.36	0.29	0.52	0.43	0.47	0.40	0.49	0.52	0.52	0.56
京都府宇治市	122	0.69	0.54	0.65	0.33	0.37	0.36	0.41	0.37	0.23	0.30	0.25	0.29	0.23	0.51	0.31	0.32	0.38	0.28	0.25	0.39	0.36	0.25	0.40	0.39	0.28	0.26	0.27	0.20
京都府城陽市	105	0.58	0.56	0.82	0.58	0.56	0.47	0.67	0.42	0.48	0.45	0.38	0.63	0.37	0.66	0.49	0.49	0.44	0.31	0.40	0.64	0.65	0.48	0.28	0.40	0.43	0.40	0.38	0.36
京都府京田辺市	112	0.77	0.74	0.71	0.61	0.63	0.64	0.59	0.46	0.49	0.43	0.54	0.56	0.35	0.59	0.58	0.42	0.48	0.49	0.54	0.52	0.59	0.51	0.42	0.48	0.59	0.58	0.47	0.48
京都府京丹後市	109	0.63	0.56	0.74	0.57	0.31	0.34	0.38	0.16	0.27	0.36	0.41	0.41	0.34	0.47	0.31	0.29	0.29	0.20	0.35	0.35	0.46	0.39	0.32	0.43	0.49	0.40	0.39	0.39
大阪府大阪市	2890	0.68	0.64	0.77	0.52	0.44	0.42	0.47	0.35	0.34	0.41	0.39	0.44	0.33	0.56	0.38	0.32	0.31	0.29	0.36	0.45	0.45	0.32	0.42	0.46	0.42	0.38	0.41	0.38
大阪府堺市	1132	0.68	0.65	0.78	0.48	0.42	0.38	0.44	0.28	0.33	0.42	0.39	0.45	0.32	0.57	0.42	0.36	0.38	0.31	0.38	0.44	0.50	0.34	0.46	0.44	0.40	0.43	0.38	0.37
大阪府豊中市	142	0.78	0.70	0.73	0.48	0.33	0.30	0.33	0.18	0.28	0.43	0.40	0.41	0.37	0.58	0.45	0.42	0.47	0.43	0.46	0.46	0.56	0.40	0.46	0.51	0.52	0.50	0.41	0.51
大阪府池田市	118	0.73	0.64	0.67	0.33	0.37	0.45	0.44	0.34	0.32	0.44	0.37	0.40	0.25	0.57	0.29	0.40	0.41	0.27	0.34	0.50	0.50	0.30	0.28	0.34	0.51	0.38	0.28	0.30
大阪府吹田市	133	0.75	0.69	0.73	0.56	0.57	0.46	0.56	0.53	0.35	0.54	0.47	0.64	0.47	0.67	0.55	0.57	0.51	0.41	0.45	0.60	0.47	0.36	0.53	0.56	0.41	0.52	0.37	0.43
大阪府泉大津市	109	0.53	0.54	0.64	0.36	0.34	0.38	0.30	0.34	0.39	0.32	0.32	0.46	0.29	0.51	0.32	0.36	0.35	0.27	0.32	0.48	0.34	0.34	0.16	0.23	0.24	0.30	0.30	0.23

【市区町村レベル】生活満足度とアンケート質問カテゴリー（因子）の相関⑧

自治体	回答数	幸福度	5年後の幸福度	町内の幸福度	周りも楽しい	医療・福祉	買物・飲食	住宅環境	移動・交通	遊び・娯楽	子育て	初等・中等教育	地域行政	デジタル生活	公共空間	都市景観	自然景観	自然の恵み	環境共生	自然災害	事故・犯罪	地域とのつながり	多様性と寛容性	自己効力感	健康状態	文化・芸術	教育機会の豊かさ	雇用・所得	事業創造
大阪府貝塚市	107	0.60	0.39	0.75	0.39	0.38	0.33	0.42	0.27	0.27	0.34	0.28	0.42	0.32	0.42	0.25	0.26	0.33	0.25	0.39	0.31	0.43	0.27	0.18	0.21	0.37	0.33	0.15	0.29
大阪府守口市	116	0.69	0.66	0.78	0.46	0.38	0.39	0.46	0.46	0.36	0.54	0.33	0.53	0.39	0.55	0.50	0.43	0.51	0.37	0.47	0.48	0.32	0.31	0.47	0.48	0.50	0.31	0.41	0.34
大阪府枚方市	143	0.66	0.65	0.71	0.60	0.54	0.54	0.50	0.32	0.24	0.33	0.32	0.38	0.30	0.62	0.43	0.41	0.55	0.29	0.37	0.50	0.55	0.39	0.48	0.45	0.51	0.41	0.34	0.28
大阪府茨木市	131	0.75	0.73	0.77	0.44	0.33	0.33	0.38	0.18	0.27	0.46	0.32	0.28	0.20	0.53	0.43	0.23	0.21	0.13	0.27	0.27	0.41	0.38	0.33	0.35	0.39	0.37	0.36	0.34
大阪府八尾市	127	0.62	0.60	0.70	0.42	0.45	0.39	0.48	0.27	0.21	0.36	0.31	0.40	0.14	0.58	0.43	0.42	0.41	0.26	0.32	0.29	0.55	0.34	0.50	0.52	0.42	0.30	0.29	0.29
大阪府泉佐野市	112	0.69	0.71	0.70	0.40	0.33	0.38	0.46	0.40	0.41	0.48	0.48	0.42	0.44	0.56	0.32	0.32	0.37	0.35	0.31	0.43	0.38	0.31	0.37	0.37	0.28	0.30	0.30	0.32
大阪府富田林市	117	0.72	0.68	0.83	0.50	0.34	0.39	0.29	0.37	0.32	0.27	0.39	0.46	0.26	0.47	0.23	0.20	0.26	0.24	0.28	0.35	0.48	0.37	0.39	0.49	0.45	0.41	0.39	0.42
大阪府河内長野市	120	0.75	0.74	0.61	0.51	0.36	0.36	0.36	0.42	0.40	0.43	0.36	0.46	0.25	0.42	0.42	0.35	0.35	0.38	0.47	0.40	0.53	0.32	0.44	0.45	0.56	0.40	0.41	0.35
大阪府大東市	114	0.73	0.74	0.80	0.48	0.43	0.26	0.41	0.25	0.37	0.47	0.30	0.37	0.26	0.36	0.27	0.27	0.33	0.27	0.32	0.27	0.43	0.40	0.38	0.45	0.30	0.38	0.35	0.36
大阪府和泉市	119	0.79	0.66	0.77	0.38	0.38	0.34	0.29	0.24	0.21	0.30	0.35	0.32	0.28	0.49	0.40	0.39	0.38	0.34	0.36	0.37	0.52	0.40	0.49	0.40	0.54	0.40	0.31	0.31
大阪府箕面市	110	0.65	0.59	0.67	0.45	0.46	0.32	0.44	0.32	0.06	0.32	0.33	0.34	0.15	0.47	0.16	0.32	0.25	0.28	0.25	0.31	0.40	0.14	0.33	0.45	0.39	0.36	0.20	0.21
大阪府柏原市	109	0.72	0.67	0.85	0.60	0.45	0.44	0.43	0.40	0.37	0.47	0.45	0.46	0.37	0.58	0.55	0.43	0.39	0.40	0.43	0.52	0.60	0.51	0.51	0.57	0.56	0.48	0.59	0.49
大阪府羽曳野市	109	0.75	0.72	0.70	0.48	0.50	0.43	0.51	0.39	0.37	0.42	0.39	0.57	0.45	0.60	0.44	0.49	0.44	0.36	0.40	0.44	0.62	0.45	0.42	0.42	0.48	0.39	0.41	0.46
大阪府門真市	118	0.67	0.64	0.69	0.43	0.46	0.30	0.44	0.12	0.26	0.32	0.32	0.37	0.40	0.52	0.24	0.24	0.22	0.32	0.23	0.31	0.41	0.29	0.46	0.54	0.40	0.23	0.36	0.29
大阪府東大阪市	142	0.58	0.57	0.71	0.47	0.34	0.32	0.36	0.25	0.36	0.37	0.40	0.38	0.43	0.52	0.37	0.37	0.35	0.39	0.37	0.49	0.54	0.37	0.22	0.31	0.44	0.38	0.34	0.28
大阪府泉南市	108	0.66	0.66	0.74	0.36	0.41	0.39	0.45	0.30	0.43	0.45	0.35	0.45	0.38	0.57	0.45	0.39	0.55	0.36	0.40	0.42	0.56	0.35	0.52	0.35	0.50	0.39	0.43	0.42
大阪府四條畷市	104	0.67	0.69	0.64	0.36	0.34	0.29	0.44	0.31	0.15	0.31	0.28	0.29	0.10	0.36	0.26	0.23	0.39	0.25	0.27	0.21	0.35	0.19	0.31	0.29	0.31	0.26	0.16	0.22
大阪府大阪狭山市	109	0.66	0.69	0.58	0.49	0.31	0.23	0.39	0.27	0.25	0.39	0.27	0.39	0.21	0.41	0.43	0.32	0.30	0.36	0.45	0.37	0.45	0.26	0.26	0.44	0.34	0.43	0.42	0.37
大阪府阪南市	107	0.67	0.61	0.71	0.45	0.40	0.32	0.33	0.13	0.24	0.34	0.26	0.22	0.14	0.42	0.32	0.31	0.23	0.22	0.28	0.33	0.39	0.32	0.47	0.37	0.37	0.28	0.19	0.23
大阪府豊能町	102	0.52	0.53	0.82	0.48	0.38	0.32	0.39	0.36	0.31	0.45	0.48	0.46	0.43	0.56	0.29	0.50	0.27	0.38	0.32	0.36	0.47	0.44	0.27	0.37	0.51	0.51	0.32	0.35
兵庫県神戸市	1249	0.67	0.66	0.74	0.52	0.44	0.40	0.44	0.36	0.31	0.42	0.39	0.47	0.34	0.56	0.44	0.43	0.41	0.34	0.39	0.48	0.48	0.38	0.44	0.45	0.46	0.40	0.38	0.36
兵庫県姫路市	475	0.60	0.63	0.74	0.51	0.43	0.39	0.43	0.33	0.31	0.41	0.44	0.39	0.31	0.56	0.38	0.39	0.38	0.33	0.36	0.43	0.52	0.37	0.43	0.43	0.41	0.41	0.42	0.39
兵庫県尼崎市	139	0.57	0.62	0.77	0.46	0.36	0.32	0.51	0.28	0.35	0.42	0.23	0.47	0.35	0.59	0.33	0.32	0.35	0.41	0.39	0.52	0.53	0.45	0.44	0.44	0.44	0.39	0.46	0.48
兵庫県明石市	141	0.69	0.65	0.65	0.33	0.43	0.36	0.44	0.37	0.21	0.43	0.37	0.45	0.23	0.53	0.39	0.36	0.41	0.23	0.26	0.39	0.32	0.17	0.38	0.55	0.53	0.38	0.36	0.28
兵庫県西宮市	153	0.58	0.61	0.70	0.38	0.27	0.29	0.29	0.27	0.33	0.36	0.31	0.40	0.23	0.37	0.34	0.27	0.14	0.21	0.28	0.33	0.25	0.17	0.20	0.29	0.38	0.27	0.25	0.16
兵庫県洲本市	198	0.68	0.69	0.73	0.47	0.29	0.19	0.47	0.14	0.19	0.36	0.22	0.27	0.24	0.47	0.19	0.27	0.37	0.28	0.33	0.30	0.46	0.38	0.42	0.37	0.37	0.37	0.36	0.38
兵庫県芦屋市	114	0.56	0.43	0.67	0.47	0.32	0.33	0.48	0.31	0.11	0.32	0.36	0.42	0.36	0.53	0.32	0.38	0.38	0.34	0.30	0.40	0.30	0.14	0.28	0.39	0.20	0.30	0.36	0.23
兵庫県伊丹市	124	0.56	0.54	0.74	0.47	0.45	0.48	0.40	0.30	0.40	0.50	0.44	0.53	0.36	0.52	0.37	0.35	0.31	0.24	0.37	0.44	0.53	0.31	0.38	0.45	0.50	0.43	0.47	0.39
兵庫県加古川市	459	0.72	0.68	0.74	0.53	0.41	0.34	0.46	0.34	0.31	0.46	0.40	0.43	0.33	0.56	0.34	0.37	0.34	0.25	0.31	0.42	0.54	0.34	0.45	0.44	0.48	0.43	0.40	0.37
兵庫県宝塚市	124	0.65	0.54	0.68	0.46	0.40	0.42	0.34	0.10	0.28	0.36	0.20	0.31	0.14	0.57	0.29	0.29	0.46	0.35	0.29	0.25	0.47	0.34	0.46	0.55	0.43	0.36	0.33	0.30
兵庫県高砂市	113	0.80	0.75	0.75	0.49	0.35	0.34	0.47	0.18	0.35	0.33	0.26	0.39	0.33	0.53	0.33	0.30	0.41	0.21	0.25	0.37	0.44	0.30	0.46	0.57	0.50	0.46	0.50	0.46
兵庫県川西市	118	0.66	0.66	0.71	0.47	0.47	0.41	0.45	0.34	0.31	0.46	0.43	0.43	0.52	0.60	0.29	0.34	0.44	0.35	0.43	0.48	0.65	0.25	0.52	0.53	0.49	0.48	0.32	0.27
兵庫県三田市	448	0.66	0.63	0.71	0.43	0.40	0.41	0.42	0.33	0.31	0.35	0.38	0.36	0.27	0.51	0.41	0.40	0.39	0.30	0.34	0.38	0.44	0.28	0.32	0.41	0.40	0.35	0.33	0.25
兵庫県加西市	155	0.63	0.59	0.75	0.51	0.24	0.27	0.41	0.17	0.27	0.38	0.24	0.32	0.19	0.51	0.21	0.34	0.39	0.26	0.31	0.24	0.39	0.34	0.37	0.43	0.32	0.22	0.23	0.27
兵庫県丹波市	108	0.65	0.69	0.74	0.28	0.44	0.44	0.34	0.41	0.40	0.40	0.44	0.50	0.41	0.59	0.45	0.50	0.35	0.45	0.43	0.41	0.49	0.43	0.39	0.37	0.42	0.45	0.38	0.39
兵庫県たつの市	109	0.69	0.66	0.75	0.40	0.40	0.39	0.35	0.44	0.36	0.44	0.40	0.44	0.35	0.65	0.41	0.28	0.34	0.23	0.44	0.50	0.65	0.53	0.42	0.50	0.48	0.49	0.47	0.45
兵庫県猪名川町	111	0.69	0.69	0.80	0.57	0.30	0.40	0.20	0.37	0.18	0.38	0.33	0.35	0.26	0.57	0.39	0.35	0.39	0.31	0.35	0.39	0.53	0.31	0.39	0.46	0.37	0.34	0.28	0.25
奈良県奈良市	149	0.58	0.61	0.78	0.41	0.47	0.32	0.50	0.35	0.21	0.42	0.34	0.40	0.23	0.61	0.33	0.44	0.48	0.22	0.44	0.46	0.52	0.29	0.44	0.48	0.39	0.24	0.16	0.25

【市区町村レベル】生活満足度とアンケート質問カテゴリー（因子）の相関⑨

自治体	回答数	幸福度	5年後の幸福度	町内の幸福度	周りも楽しい	医療・福祉	買物・飲食	住宅環境	移動・交通	遊び・娯楽	子育て	初等・中等教育	地域行政	デジタル生活	公共空間	都市景観	自然景観	自然の恵み	環境共生	自然災害	事故・犯罪	地域とのつながり	多様性と寛容性	自己効力感	健康状態	文化・芸術	教育機会の豊かさ	雇用・所得	事業創造
奈良県天理市	112	0.67	0.68	0.80	0.39	0.45	0.41	0.50	0.35	0.29	0.35	0.33	0.33	0.27	0.42	0.24	0.22	0.17	0.29	0.19	0.27	0.40	0.26	0.33	0.40	0.39	0.23	0.23	0.25
奈良県橿原市	110	0.78	0.73	0.66	0.34	0.32	0.42	0.47	0.23	0.29	0.23	0.38	0.20	0.29	0.48	0.25	0.22	0.30	0.14	0.20	0.06	0.33	0.17	0.40	0.39	0.41	0.36	0.17	0.09
奈良県桜井市	112	0.64	0.57	0.70	0.43	0.51	0.34	0.51	0.33	0.18	0.33	0.42	0.29	0.19	0.60	0.34	0.40	0.40	0.28	0.46	0.44	0.49	0.37	0.43	0.52	0.44	0.43	0.29	0.32
奈良県生駒市	113	0.74	0.70	0.68	0.52	0.37	0.43	0.45	0.35	0.31	0.39	0.30	0.44	0.20	0.45	0.42	0.39	0.38	0.35	0.33	0.35	0.51	0.37	0.47	0.52	0.32	0.37	0.39	0.34
奈良県香芝市	111	0.45	0.43	0.68	0.39	0.26	0.14	0.35	0.23	0.14	0.28	0.39	0.20	-0.01	0.43	0.21	0.23	0.34	0.12	0.18	0.19	0.37	0.12	0.40	0.33	0.32	0.30	0.17	0.30
和歌山県和歌山市	130	0.53	0.41	0.64	0.56	0.36	0.43	0.38	0.28	0.32	0.43	0.47	0.43	0.23	0.56	0.29	0.33	0.41	0.38	0.34	0.39	0.47	0.40	0.33	0.25	0.41	0.44	0.40	0.34
和歌山県橋本市	106	0.67	0.64	0.78	0.41	0.37	0.34	0.35	0.21	0.21	0.27	0.31	0.29	0.23	0.53	0.31	0.33	0.40	0.31	0.33	0.32	0.45	0.25	0.31	0.34	0.31	0.35	0.38	0.30
和歌山県紀の川市	111	0.61	0.62	0.83	0.53	0.48	0.37	0.52	0.03	0.23	0.49	0.47	0.45	0.34	0.43	0.20	0.38	0.53	0.29	0.36	0.30	0.53	0.30	0.38	0.49	0.54	0.37	0.29	0.31
和歌山県岩出市	111	0.68	0.69	0.78	0.43	0.24	0.10	0.42	-0.05	0.10	0.20	0.14	0.10	0.09	0.22	0.14	0.21	0.20	0.12	0.00	0.30	0.37	0.33	0.49	0.44	0.28	0.30	0.32	0.32
鳥取県鳥取市	123	0.77	0.71	0.75	0.34	0.32	0.35	0.42	0.11	0.27	0.28	0.35	0.34	0.31	0.50	0.32	0.27	0.36	0.21	0.36	0.22	0.45	0.27	0.36	0.54	0.28	0.39	0.33	0.32
鳥取県米子市	445	0.66	0.57	0.65	0.42	0.35	0.41	0.37	0.22	0.26	0.38	0.41	0.39	0.35	0.51	0.27	0.31	0.29	0.34	0.32	0.35	0.44	0.30	0.33	0.37	0.41	0.34	0.35	0.33
島根県松江市	116	0.75	0.73	0.71	0.46	0.45	0.33	0.47	0.13	0.25	0.40	0.46	0.39	0.28	0.53	0.38	0.35	0.33	0.37	0.38	0.33	0.48	0.38	0.53	0.57	0.51	0.53	0.42	0.43
島根県出雲市	122	0.75	0.69	0.78	0.48	0.48	0.31	0.35	0.08	0.36	0.44	0.28	0.43	0.39	0.48	0.28	0.18	0.11	0.43	0.28	0.33	0.46	0.25	0.35	0.29	0.39	0.38	0.32	0.38
岡山県岡山市	1156	0.66	0.61	0.77	0.49	0.42	0.36	0.45	0.29	0.28	0.40	0.39	0.43	0.31	0.54	0.34	0.35	0.36	0.28	0.32	0.41	0.49	0.33	0.42	0.43	0.45	0.42	0.42	0.38
岡山県倉敷市	147	0.67	0.64	0.70	0.43	0.38	0.37	0.32	0.35	0.42	0.41	0.30	0.45	0.28	0.42	0.20	0.21	0.28	0.27	0.29	0.31	0.38	0.30	0.32	0.43	0.35	0.31	0.38	0.36
岡山県津山市	396	0.69	0.63	0.73	0.48	0.37	0.40	0.47	0.28	0.29	0.43	0.38	0.39	0.35	0.57	0.39	0.35	0.27	0.30	0.37	0.40	0.53	0.42	0.40	0.42	0.40	0.36	0.35	0.35
岡山県備前市	148	0.62	0.65	0.74	0.48	0.34	0.27	0.47	0.30	0.08	0.31	0.27	0.37	0.33	0.53	0.32	0.39	0.28	0.41	0.28	0.28	0.51	0.44	0.46	0.34	0.39	0.28	0.32	0.29
広島県広島市	1225	0.67	0.62	0.74	0.45	0.40	0.33	0.43	0.34	0.27	0.36	0.39	0.42	0.26	0.55	0.38	0.36	0.34	0.29	0.36	0.39	0.50	0.35	0.40	0.42	0.43	0.40	0.39	0.39
広島県三原市	113	0.69	0.65	0.70	0.41	0.27	0.29	0.47	0.22	0.21	0.38	0.24	0.39	0.27	0.43	0.31	0.34	0.31	0.27	0.36	0.34	0.30	0.25	0.39	0.39	0.40	0.26	0.17	0.25
広島県尾道市	114	0.65	0.62	0.79	0.54	0.40	0.38	0.42	0.32	0.18	0.37	0.47	0.42	0.37	0.53	0.42	0.40	0.30	0.44	0.42	0.51	0.52	0.39	0.56	0.44	0.44	0.38	0.38	0.33
広島県福山市	132	0.69	0.65	0.69	0.52	0.48	0.28	0.32	0.25	0.37	0.49	0.37	0.45	0.31	0.52	0.18	0.27	0.28	0.29	0.25	0.33	0.55	0.43	0.27	0.43	0.46	0.44	0.46	0.38
広島県東広島市	452	0.58	0.55	0.78	0.50	0.51	0.41	0.46	0.33	0.28	0.47	0.45	0.50	0.35	0.64	0.41	0.41	0.40	0.39	0.37	0.44	0.53	0.42	0.43	0.36	0.48	0.42	0.44	0.44
広島県廿日市市	113	0.66	0.58	0.67	0.51	0.64	0.40	0.41	0.44	0.40	0.45	0.42	0.56	0.40	0.59	0.32	0.41	0.39	0.49	0.50	0.45	0.46	0.36	0.45	0.34	0.47	0.45	0.44	0.39
山口県下関市	457	0.67	0.58	0.80	0.56	0.45	0.42	0.51	0.39	0.31	0.40	0.42	0.47	0.39	0.58	0.44	0.40	0.40	0.32	0.34	0.43	0.53	0.39	0.43	0.42	0.53	0.46	0.39	0.38
山口県宇部市	114	0.59	0.53	0.70	0.37	0.40	0.46	0.49	0.26	0.19	0.41	0.47	0.34	0.22	0.57	0.36	0.42	0.40	0.32	0.27	0.38	0.37	0.27	0.18	0.24	0.28	0.24	0.26	0.25
山口県山口市	457	0.69	0.63	0.77	0.48	0.39	0.37	0.40	0.18	0.27	0.42	0.38	0.41	0.34	0.53	0.38	0.39	0.40	0.32	0.37	0.39	0.50	0.34	0.38	0.42	0.40	0.38	0.38	0.35
山口県防府市	113	0.71	0.73	0.85	0.57	0.55	0.45	0.45	0.30	0.48	0.56	0.45	0.51	0.40	0.68	0.48	0.47	0.36	0.54	0.52	0.54	0.56	0.44	0.38	0.26	0.52	0.54	0.53	0.47
山口県下松市	107	0.62	0.62	0.69	0.41	0.40	0.44	0.46	0.27	0.28	0.35	0.29	0.39	0.33	0.47	0.35	0.37	0.41	0.36	0.42	0.39	0.53	0.44	0.50	0.58	0.46	0.43	0.38	0.38
山口県岩国市	114	0.77	0.71	0.77	0.50	0.42	0.41	0.41	0.35	0.27	0.33	0.42	0.40	0.44	0.55	0.34	0.26	0.24	0.32	0.36	0.28	0.45	0.33	0.46	0.34	0.42	0.37	0.28	0.34
山口県周南市	113	0.64	0.66	0.74	0.39	0.40	0.30	0.48	0.26	0.20	0.29	0.36	0.40	0.33	0.51	0.20	0.19	0.21	0.20	0.28	0.31	0.48	0.38	0.47	0.43	0.31	0.26	0.31	0.33
山口県山陽小野田市	110	0.63	0.62	0.81	0.53	0.42	0.33	0.46	0.33	0.35	0.44	0.31	0.41	0.35	0.56	0.47	0.43	0.21	0.34	0.39	0.43	0.53	0.43	0.47	0.36	0.50	0.36	0.42	0.35
徳島県徳島市	126	0.78	0.73	0.69	0.58	0.37	0.47	0.53	0.29	0.41	0.48	0.40	0.42	0.34	0.57	0.37	0.37	0.39	0.25	0.38	0.35	0.51	0.41	0.50	0.48	0.55	0.44	0.42	0.44
徳島県鳴門市	113	0.63	0.61	0.74	0.42	0.40	0.38	0.34	0.25	0.21	0.43	0.33	0.40	0.42	0.52	0.40	0.35	0.35	0.33	0.47	0.44	0.39	0.37	0.33	0.32	0.40	0.40	0.36	0.36
徳島県阿南市	113	0.54	0.49	0.66	0.38	0.38	0.23	0.27	0.17	0.19	0.19	0.15	0.28	0.19	0.47	0.30	0.21	0.16	0.31	0.33	0.28	0.39	0.32	0.21	0.18	0.32	0.20	0.32	0.32
香川県高松市	479	0.72	0.68	0.73	0.52	0.41	0.32	0.47	0.27	0.23	0.37	0.39	0.44	0.30	0.49	0.33	0.27	0.34	0.31	0.37	0.35	0.47	0.30	0.37	0.45	0.43	0.35	0.40	0.35
香川県丸亀市	114	0.71	0.61	0.72	0.46	0.45	0.31	0.37	0.13	0.17	0.32	0.41	0.36	0.15	0.51	0.40	0.37	0.32	0.30	0.34	0.33	0.47	0.34	0.52	0.46	0.46	0.37	0.35	0.25
香川県坂出市	260	0.69	0.62	0.74	0.42	0.34	0.41	0.44	0.24	0.30	0.32	0.31	0.35	0.29	0.53	0.27	0.41	0.42	0.28	0.28	0.36	0.43	0.36	0.43	0.45	0.41	0.42	0.39	0.36
香川県観音寺市	111	0.70	0.60	0.69	0.39	0.28	0.37	0.43	0.21	0.45	0.28	0.37	0.41	0.17	0.50	0.32	0.35	0.22	0.15	0.14	0.29	0.40	0.30	0.36	0.40	0.40	0.42	0.42	0.33

【市区町村レベル】生活満足度とアンケート質問カテゴリー（因子）の相関^⑩

自治体	回答数	幸福度	5年後の幸福度	町内の幸福度	周りも楽しい	医療・福祉	買物・飲食	住宅環境	移動・交通	遊び・娯楽	子育て	初等・中等教育	地域行政	デジタル生活	公共空間	都市景観	自然景観	自然の恵み	環境共生	自然災害	事故・犯罪	地域とのつながり	多様性と寛容性	自己効力感	健康状態	文化・芸術	教育機会の豊かさ	雇用・所得	事業創造
香川県三豊市	313	0.70	0.66	0.72	0.53	0.38	0.39	0.34	0.27	0.28	0.39	0.32	0.38	0.28	0.47	0.25	0.27	0.29	0.28	0.32	0.37	0.45	0.32	0.45	0.35	0.39	0.38	0.32	0.39
愛媛県松山市	153	0.48	0.57	0.71	0.47	0.43	0.32	0.32	0.12	0.33	0.39	0.23	0.39	0.26	0.46	0.33	0.44	0.39	0.25	0.28	0.30	0.52	0.35	0.40	0.37	0.44	0.36	0.30	0.31
愛媛県今治市	114	0.65	0.61	0.69	0.43	0.45	0.34	0.30	0.14	0.26	0.35	0.30	0.35	0.44	0.37	0.27	0.21	0.13	0.24	0.25	0.38	0.49	0.46	0.46	0.36	0.28	0.34	0.35	0.31
愛媛県宇和島市	108	0.69	0.71	0.77	0.31	0.48	0.48	0.42	0.47	0.54	0.57	0.47	0.66	0.58	0.60	0.54	0.45	0.28	0.51	0.48	0.47	0.55	0.59	0.33	0.30	0.54	0.55	0.60	0.57
愛媛県新居浜市	448	0.68	0.63	0.70	0.44	0.46	0.37	0.44	0.20	0.35	0.38	0.39	0.42	0.31	0.58	0.38	0.39	0.42	0.36	0.38	0.39	0.55	0.41	0.46	0.46	0.46	0.43	0.45	0.41
愛媛県西条市	433	0.67	0.64	0.72	0.49	0.42	0.37	0.38	0.21	0.24	0.43	0.46	0.43	0.32	0.59	0.36	0.38	0.41	0.33	0.38	0.42	0.53	0.39	0.41	0.37	0.43	0.35	0.37	0.33
愛媛県四国中央市	112	0.70	0.71	0.73	0.58	0.37	0.34	0.50	0.34	0.21	0.32	0.23	0.37	0.37	0.60	0.38	0.35	0.30	0.27	0.27	0.45	0.52	0.42	0.40	0.33	0.44	0.34	0.46	0.40
高知県高知市	128	0.65	0.67	0.71	0.41	0.22	0.24	0.33	0.22	0.19	0.37	0.32	0.41	0.24	0.33	0.23	0.12	0.25	0.37	0.33	0.29	0.48	0.34	0.31	0.36	0.27	0.30	0.34	0.31
福岡県北九州市	1185	0.69	0.66	0.76	0.46	0.43	0.43	0.49	0.33	0.26	0.40	0.37	0.42	0.29	0.56	0.38	0.39	0.39	0.31	0.35	0.42	0.46	0.29	0.35	0.43	0.43	0.37	0.35	0.32
福岡県福岡市	1266	0.65	0.61	0.71	0.43	0.39	0.35	0.37	0.33	0.29	0.35	0.29	0.40	0.26	0.52	0.34	0.30	0.33	0.30	0.34	0.38	0.45	0.34	0.40	0.41	0.41	0.38	0.39	0.39
福岡県大牟田市	114	0.65	0.58	0.64	0.29	0.43	0.37	0.39	0.37	0.47	0.37	0.42	0.47	0.42	0.63	0.44	0.42	0.26	0.21	0.45	0.41	0.50	0.34	0.45	0.41	0.49	0.38	0.43	0.39
福岡県久留米市	133	0.55	0.52	0.75	0.57	0.54	0.49	0.40	0.32	0.35	0.50	0.49	0.45	0.38	0.55	0.41	0.39	0.37	0.52	0.55	0.40	0.56	0.34	0.41	0.40	0.54	0.42	0.42	0.50
福岡県飯塚市	110	0.59	0.55	0.75	0.47	0.36	0.34	0.46	0.30	0.26	0.44	0.43	0.45	0.31	0.56	0.39	0.50	0.44	0.31	0.37	0.42	0.37	0.27	0.38	0.41	0.41	0.40	0.43	0.42
福岡県八女市	109	0.70	0.64	0.78	0.60	0.46	0.44	0.43	0.04	0.27	0.35	0.31	0.36	0.29	0.47	0.22	0.31	0.27	0.29	0.30	0.26	0.53	0.39	0.35	0.37	0.37	0.41	0.29	0.33
福岡県行橋市	109	0.76	0.68	0.79	0.51	0.49	0.38	0.60	0.38	0.27	0.45	0.44	0.43	0.28	0.64	0.49	0.44	0.53	0.40	0.44	0.52	0.59	0.41	0.53	0.55	0.54	0.39	0.38	0.44
福岡県小郡市	113	0.66	0.67	0.83	0.41	0.45	0.30	0.56	0.29	0.28	0.36	0.34	0.37	0.29	0.60	0.27	0.37	0.47	0.32	0.37	0.35	0.43	0.32	0.43	0.39	0.44	0.41	0.21	0.34
福岡県大野城市	115	0.68	0.68	0.65	0.45	0.37	0.33	0.35	0.32	0.27	0.31	0.32	0.35	0.27	0.45	0.36	0.27	0.40	0.47	0.31	0.26	0.49	0.34	0.54	0.46	0.51	0.29	0.32	0.29
福岡県宗像市	115	0.77	0.78	0.79	0.54	0.42	0.45	0.54	0.28	0.38	0.42	0.27	0.33	0.30	0.51	0.31	0.38	0.38	0.38	0.43	0.37	0.51	0.24	0.24	0.26	0.43	0.34	0.29	0.27
福岡県太宰府市	117	0.67	0.67	0.70	0.42	0.46	0.23	0.46	0.15	0.10	0.31	0.32	0.39	0.22	0.47	0.27	0.35	0.44	0.28	0.31	0.27	0.42	0.26	0.40	0.42	0.33	0.38	0.26	0.33
福岡県古賀市	112	0.72	0.60	0.76	0.44	0.43	0.27	0.43	0.29	0.10	0.33	0.34	0.35	0.17	0.36	0.26	0.35	0.40	0.25	0.33	0.42	0.48	0.17	0.39	0.48	0.24	0.25	0.19	0.21
福岡県糸島市	113	0.71	0.70	0.76	0.56	0.32	0.36	0.37	0.18	0.10	0.26	0.28	0.29	0.15	0.45	0.31	0.33	0.32	0.37	0.22	0.35	0.50	0.26	0.48	0.42	0.48	0.34	0.33	0.35
佐賀県佐賀市	463	0.68	0.67	0.70	0.45	0.42	0.45	0.50	0.28	0.33	0.43	0.45	0.42	0.30	0.52	0.32	0.33	0.30	0.26	0.31	0.38	0.45	0.31	0.43	0.42	0.40	0.39	0.37	0.31
佐賀県唐津市	109	0.64	0.54	0.70	0.46	0.38	0.25	0.29	0.23	0.13	0.19	0.16	0.34	0.23	0.40	0.25	0.19	0.22	0.14	0.03	0.15	0.45	0.28	0.22	0.30	0.32	0.29	0.15	0.16
佐賀県鳥栖市	117	0.59	0.60	0.66	0.40	0.35	0.34	0.34	0.25	0.31	0.50	0.39	0.40	0.19	0.55	0.39	0.35	0.32	0.20	0.26	0.30	0.46	0.30	0.29	0.34	0.45	0.41	0.49	0.41
長崎県長崎市	145	0.61	0.68	0.70	0.29	0.35	0.29	0.35	0.24	0.12	0.40	0.32	0.38	0.24	0.44	0.20	0.23	0.35	0.31	0.20	0.34	0.38	0.26	0.37	0.46	0.38	0.35	0.28	0.27
長崎県佐世保市	129	0.67	0.58	0.72	0.54	0.35	0.40	0.58	0.40	0.28	0.38	0.44	0.45	0.25	0.55	0.22	0.28	0.35	0.25	0.30	0.36	0.53	0.37	0.51	0.53	0.40	0.42	0.38	0.36
長崎県諫早市	115	0.67	0.65	0.85	0.59	0.49	0.35	0.46	0.30	0.25	0.42	0.54	0.44	0.35	0.43	0.43	0.34	0.40	0.37	0.45	0.41	0.53	0.33	0.40	0.49	0.41	0.43	0.34	0.32
長崎県大村市	398	0.64	0.63	0.66	0.36	0.34	0.40	0.43	0.27	0.28	0.34	0.34	0.40	0.28	0.46	0.36	0.37	0.33	0.32	0.30	0.31	0.37	0.26	0.37	0.40	0.36	0.39	0.35	0.34
熊本県熊本市	1169	0.68	0.59	0.74	0.50	0.47	0.47	0.48	0.35	0.32	0.46	0.46	0.46	0.40	0.57	0.41	0.35	0.39	0.38	0.40	0.45	0.48	0.39	0.44	0.42	0.45	0.43	0.38	0.37
熊本県八代市	108	0.67	0.68	0.75	0.39	0.21	0.38	0.51	0.16	0.14	0.25	0.39	0.18	0.25	0.51	0.33	0.19	0.34	0.19	0.24	0.31	0.33	0.15	0.34	0.35	0.30	0.24	0.27	0.32
熊本県玉名市	108	0.61	0.54	0.57	0.53	0.46	0.36	0.39	0.15	0.39	0.33	0.41	0.46	0.31	0.50	0.43	0.36	0.26	0.34	0.26	0.22	0.46	0.34	0.40	0.43	0.32	0.35	0.48	0.36
熊本県宇城市	106	0.73	0.69	0.83	0.46	0.49	0.38	0.34	0.19	0.40	0.49	0.40	0.47	0.28	0.54	0.14	0.21	0.32	0.49	0.36	0.45	0.49	0.35	0.48	0.35	0.54	0.46	0.36	0.40
熊本県天草市	111	0.72	0.71	0.82	0.56	0.34	0.36	0.47	0.18	0.30	0.39	0.33	0.41	0.32	0.55	0.39	0.34	0.26	0.30	0.34	0.37	0.62	0.43	0.44	0.42	0.51	0.33	0.25	0.35
大分県大分市	147	0.80	0.78	0.80	0.54	0.37	0.35	0.52	0.23	0.23	0.32	0.29	0.40	0.27	0.59	0.31	0.33	0.27	0.24	0.30	0.36	0.48	0.31	0.44	0.43	0.44	0.34	0.29	0.30
大分県別府市	117	0.71	0.68	0.62	0.47	0.35	0.29	0.33	0.22	0.14	0.38	0.34	0.40	0.35	0.51	0.22	0.35	0.40	0.37	0.41	0.43	0.57	0.37	0.51	0.48	0.31	0.44	0.43	0.43
大分県中津市	112	0.64	0.58	0.66	0.29	0.42	0.32	0.42	0.08	0.33	0.44	0.41	0.34	0.33	0.64	0.53	0.36	0.40	0.28	0.37	0.44	0.45	0.39	0.47	0.26	0.41	0.53	0.48	0.50
大分県日田市	110	0.68	0.59	0.75	0.54	0.36	0.49	0.37	0.30	0.31	0.40	0.52	0.54	0.46	0.45	0.36	0.20	0.22	0.31	0.34	0.29	0.54	0.42	0.63	0.42	0.40	0.46	0.37	0.43
大分県佐伯市	109	0.72	0.65	0.86	0.58	0.47	0.32	0.52	0.30	0.29	0.51	0.38	0.47	0.39	0.60	0.43	0.35	0.43	0.35	0.45	0.42	0.59	0.50	0.46	0.36	0.50	0.33	0.28	0.33

【市区町村レベル】生活満足度とアンケート質問カテゴリー（因子）の相関^⑪

自治体	回答数	幸福度	5年後の幸福度	町内の幸福度	周りも楽しい	医療・福祉	買物・飲食	住宅環境	移動・交通	遊び・娯楽	子育て	初等・中等教育	地域行政	デジタル生活	公共空間	都市景観	自然景観	自然の恵み	環境共生	自然災害	事故・犯罪	地域とのつながり	多様性と寛容性	自己効力感	健康状態	文化・芸術	教育機会の豊かさ	雇用・所得	事業創造	
宮崎県宮崎市	142	0.73	0.77	0.74	0.49	0.51	0.41	0.56	0.38	0.32	0.48	0.50	0.40	0.32	0.56	0.23	0.26	0.33	0.32	0.37	0.44	0.38	0.28	0.46	0.42	0.33	0.25	0.34	0.36	
宮崎県都城市	356	0.62	0.62	0.78	0.51	0.47	0.42	0.51	0.20	0.36	0.39	0.47	0.42	0.36	0.57	0.31	0.45	0.43	0.37	0.34	0.41	0.49	0.32	0.38	0.43	0.49	0.40	0.34	0.32	
宮崎県延岡市	354	0.70	0.65	0.75	0.40	0.39	0.37	0.48	0.24	0.29	0.35	0.36	0.34	0.26	0.56	0.36	0.33	0.29	0.25	0.37	0.28	0.52	0.29	0.38	0.52	0.29	0.34	0.35	0.34	
鹿児島県鹿児島市	167	0.75	0.73	0.81	0.55	0.33	0.24	0.61	0.32	0.28	0.40	0.43	0.48	0.29	0.60	0.44	0.36	0.39	0.34	0.42	0.46	0.57	0.48	0.59	0.52	0.56	0.44	0.46	0.44	
鹿児島県鹿屋市	110	0.75	0.69	0.70	0.49	0.42	0.43	0.51	0.43	0.46	0.49	0.40	0.48	0.41	0.55	0.49	0.36	0.28	0.25	0.42	0.39	0.51	0.45	0.44	0.48	0.57	0.46	0.41	0.40	
鹿児島県薩摩川内市	241	0.62	0.62	0.75	0.55	0.44	0.40	0.43	0.31	0.34	0.44	0.39	0.44	0.40	0.51	0.43	0.41	0.37	0.38	0.37	0.36	0.49	0.41	0.40	0.37	0.49	0.46	0.44	0.44	
鹿児島県霧島市	117	0.58	0.55	0.77	0.48	0.60	0.56	0.48	0.30	0.34	0.52	0.54	0.39	0.27	0.53	0.31	0.41	0.41	0.30	0.39	0.46	0.34	0.27	0.38	0.30	0.41	0.41	0.37	0.35	
沖縄県那覇市	127	0.75	0.70	0.82	0.53	0.41	0.42	0.39	0.31	0.33	0.37	0.29	0.41	0.34	0.58	0.36	0.26	0.33	0.27	0.33	0.37	0.49	0.33	0.35	0.46	0.35	0.45	0.41	0.36	
沖縄県浦添市	110	0.74	0.72	0.63	0.41	0.41	0.43	0.42	0.22	0.32	0.32	0.35	0.40	0.28	0.43	0.36	0.34	0.34	0.36	0.40	0.46	0.48	0.29	0.44	0.41	0.37	0.26	0.29	0.22	
沖縄県沖縄市	111	0.55	0.39	0.76	0.52	0.48	0.43	0.56	0.30	0.33	0.48	0.49	0.48	0.32	0.51	0.39	0.46	0.54	0.33	0.38	0.48	0.59	0.44	0.27	0.34	0.25	0.32	0.41	0.46	
沖縄県うるま市	106	0.68	0.61	0.57	0.60	0.43	0.50	0.53	0.24	0.36	0.45	0.40	0.54	0.38	0.64	0.53	0.49	0.48	0.43	0.46	0.47	0.59	0.55	0.47	0.43	0.43	0.54	0.47	0.52	
平均値			0.63	0.73	0.46	0.40	0.38	0.44	0.28	0.29	0.39	0.37	0.41	0.31	0.53	0.35	0.34	0.35	0.31	0.34	0.38	0.48	0.34	0.40	0.41	0.42	0.38	0.36	0.35	
標準偏差			0.08	0.06	0.08	0.08	0.08	0.08	0.10	0.09	0.08	0.08	0.09	0.09	0.08	0.09	0.09	0.10	0.09	0.09	0.09	0.08	0.10	0.08	0.08	0.09	0.09	0.09	0.09	0.09

【都道府県レベル】幸福度とアンケート質問カテゴリー（因子）の相関①

自治体	回答数	幸福度	5年後の幸福度	町内の幸福度	周りも楽しい	医療・福祉	買物・飲食	住宅環境	移動・交通	遊び・娯楽	子育て	初等・中等教育	地域行政	デジタル生活	公共空間	都市景観	自然景観	自然の恵み	環境共生	自然災害	事故・犯罪	地域とのつながり	多様性と寛容性	自己効力感	健康状態	文化・芸術	教育機会の豊かさ	雇用・所得	事業創造
北海道	2939	0.84	0.65	0.55	0.41	0.27	0.24	0.39	0.18	0.17	0.29	0.27	0.30	0.19	0.37	0.23	0.24	0.29	0.23	0.26	0.28	0.37	0.21	0.47	0.52	0.36	0.29	0.30	0.27
青森県	742	0.86	0.63	0.58	0.43	0.27	0.30	0.44	0.10	0.16	0.25	0.22	0.31	0.21	0.37	0.23	0.26	0.21	0.21	0.20	0.21	0.34	0.22	0.49	0.58	0.38	0.26	0.28	0.26
岩手県	522	0.90	0.73	0.61	0.45	0.29	0.23	0.45	0.12	0.16	0.30	0.28	0.29	0.27	0.35	0.27	0.28	0.30	0.25	0.25	0.27	0.35	0.19	0.44	0.56	0.36	0.26	0.29	0.25
宮城県	1806	0.85	0.63	0.56	0.43	0.27	0.17	0.40	0.17	0.18	0.29	0.25	0.28	0.20	0.37	0.24	0.25	0.28	0.23	0.24	0.23	0.35	0.24	0.48	0.52	0.36	0.30	0.26	0.26
秋田県	595	0.86	0.64	0.59	0.44	0.27	0.23	0.44	0.17	0.20	0.31	0.23	0.29	0.22	0.35	0.26	0.23	0.28	0.24	0.32	0.26	0.40	0.29	0.49	0.48	0.37	0.28	0.29	0.29
山形県	629	0.87	0.71	0.52	0.42	0.27	0.20	0.38	0.13	0.16	0.29	0.26	0.34	0.27	0.37	0.24	0.22	0.23	0.30	0.28	0.28	0.42	0.29	0.49	0.52	0.35	0.34	0.27	0.27
福島県	1246	0.82	0.64	0.51	0.42	0.24	0.23	0.45	0.14	0.15	0.29	0.26	0.27	0.22	0.37	0.25	0.28	0.32	0.28	0.27	0.28	0.38	0.23	0.46	0.53	0.37	0.30	0.27	0.24
茨城県	1727	0.85	0.66	0.56	0.42	0.23	0.17	0.40	0.15	0.17	0.22	0.19	0.24	0.20	0.33	0.20	0.25	0.29	0.20	0.22	0.22	0.33	0.20	0.43	0.48	0.33	0.27	0.28	0.24
栃木県	1324	0.86	0.65	0.55	0.36	0.26	0.22	0.34	0.16	0.17	0.24	0.21	0.25	0.20	0.31	0.20	0.24	0.23	0.19	0.23	0.24	0.34	0.22	0.44	0.45	0.32	0.27	0.25	0.22
群馬県	1198	0.86	0.67	0.54	0.37	0.24	0.19	0.40	0.17	0.15	0.27	0.21	0.25	0.20	0.34	0.26	0.27	0.28	0.19	0.27	0.27	0.35	0.21	0.43	0.51	0.37	0.27	0.25	0.22
埼玉県	4186	0.86	0.67	0.58	0.41	0.29	0.24	0.41	0.18	0.21	0.29	0.26	0.29	0.23	0.39	0.23	0.23	0.27	0.25	0.26	0.28	0.38	0.24	0.48	0.52	0.38	0.30	0.27	0.26
千葉県	3665	0.86	0.67	0.56	0.38	0.28	0.25	0.40	0.20	0.21	0.28	0.28	0.27	0.21	0.37	0.24	0.25	0.27	0.22	0.23	0.27	0.36	0.23	0.47	0.52	0.36	0.30	0.29	0.27
東京都	6032	0.85	0.64	0.57	0.40	0.29	0.24	0.36	0.22	0.22	0.29	0.25	0.29	0.24	0.36	0.26	0.24	0.24	0.22	0.27	0.27	0.35	0.23	0.48	0.52	0.35	0.31	0.30	0.28
神奈川県	6790	0.87	0.67	0.56	0.42	0.30	0.23	0.39	0.22	0.20	0.30	0.26	0.30	0.22	0.38	0.23	0.24	0.27	0.24	0.27	0.28	0.37	0.23	0.49	0.53	0.36	0.30	0.30	0.28
新潟県	2165	0.85	0.69	0.56	0.42	0.29	0.21	0.44	0.16	0.18	0.28	0.25	0.28	0.22	0.37	0.24	0.25	0.27	0.18	0.27	0.27	0.38	0.24	0.45	0.49	0.37	0.31	0.26	0.25
富山県	532	0.87	0.71	0.61	0.43	0.32	0.26	0.42	0.13	0.18	0.29	0.28	0.32	0.24	0.41	0.17	0.26	0.23	0.25	0.25	0.24	0.38	0.26	0.51	0.52	0.37	0.29	0.28	0.23
石川県	980	0.87	0.70	0.63	0.44	0.30	0.26	0.44	0.13	0.23	0.33	0.27	0.29	0.25	0.39	0.23	0.29	0.32	0.25	0.29	0.28	0.40	0.26	0.44	0.51	0.40	0.35	0.32	0.28
福井県	357	0.89	0.64	0.64	0.39	0.30	0.32	0.37	0.13	0.18	0.24	0.25	0.26	0.12	0.37	0.19	0.28	0.26	0.18	0.19	0.25	0.30	0.18	0.40	0.47	0.32	0.32	0.30	0.29
山梨県	385	0.80	0.72	0.61	0.44	0.24	0.23	0.41	0.14	0.18	0.30	0.33	0.34	0.19	0.42	0.27	0.28	0.33	0.30	0.32	0.24	0.43	0.29	0.49	0.52	0.36	0.33	0.31	0.30
長野県	1092	0.86	0.70	0.52	0.38	0.25	0.24	0.42	0.15	0.16	0.24	0.25	0.28	0.22	0.38	0.21	0.26	0.26	0.21	0.22	0.20	0.39	0.23	0.43	0.49	0.37	0.32	0.29	0.23
岐阜県	1184	0.88	0.69	0.60	0.44	0.27	0.22	0.42	0.12	0.16	0.22	0.19	0.23	0.15	0.32	0.25	0.26	0.23	0.19	0.18	0.19	0.36	0.19	0.42	0.49	0.28	0.19	0.21	0.17
静岡県	4492	0.88	0.67	0.57	0.40	0.26	0.21	0.39	0.14	0.16	0.26	0.22	0.24	0.17	0.34	0.23	0.24	0.28	0.24	0.24	0.24	0.35	0.22	0.46	0.53	0.32	0.28	0.26	0.24
愛知県	4128	0.86	0.66	0.54	0.43	0.28	0.23	0.40	0.16	0.19	0.27	0.23	0.27	0.19	0.34	0.22	0.23	0.26	0.21	0.26	0.25	0.35	0.23	0.46	0.51	0.35	0.28	0.26	0.25
三重県	897	0.88	0.67	0.56	0.42	0.21	0.19	0.39	0.12	0.13	0.27	0.23	0.28	0.19	0.37	0.20	0.24	0.24	0.21	0.23	0.25	0.36	0.22	0.47	0.49	0.30	0.25	0.26	0.25
滋賀県	1056	0.84	0.64	0.57	0.43	0.32	0.23	0.36	0.14	0.23	0.30	0.25	0.29	0.24	0.36	0.23	0.26	0.29	0.27	0.27	0.28	0.40	0.24	0.45	0.50	0.35	0.32	0.32	0.28
京都府	1929	0.88	0.67	0.54	0.42	0.31	0.24	0.43	0.19	0.20	0.30	0.26	0.30	0.22	0.41	0.26	0.25	0.27	0.25	0.28	0.30	0.42	0.29	0.48	0.51	0.37	0.31	0.29	0.26
大阪府	6949	0.86	0.68	0.60	0.43	0.29	0.22	0.38	0.18	0.22	0.30	0.25	0.29	0.22	0.37	0.26	0.26	0.28	0.23	0.27	0.29	0.37	0.24	0.47	0.52	0.35	0.31	0.29	0.27
兵庫県	4494	0.86	0.65	0.57	0.40	0.25	0.18	0.38	0.16	0.17	0.29	0.23	0.26	0.20	0.37	0.22	0.28	0.30	0.22	0.26	0.27	0.37	0.23	0.44	0.52	0.34	0.30	0.26	0.25
奈良県	745	0.87	0.64	0.55	0.43	0.29	0.22	0.37	0.19	0.18	0.21	0.21	0.22	0.12	0.35	0.21	0.26	0.28	0.17	0.23	0.20	0.34	0.17	0.43	0.54	0.31	0.23	0.22	0.19
和歌山県	488	0.82	0.62	0.61	0.42	0.27	0.17	0.41	0.11	0.18	0.24	0.21	0.21	0.18	0.35	0.18	0.26	0.34	0.21	0.23	0.21	0.32	0.22	0.45	0.52	0.33	0.26	0.28	0.23
鳥取県	580	0.86	0.68	0.60	0.37	0.22	0.18	0.39	0.12	0.18	0.28	0.25	0.24	0.20	0.36	0.18	0.22	0.25	0.24	0.23	0.22	0.34	0.16	0.34	0.49	0.32	0.25	0.23	0.22
島根県	269	0.87	0.75	0.60	0.38	0.33	0.18	0.37	0.06	0.18	0.30	0.17	0.26	0.25	0.37	0.18	0.20	0.20	0.28	0.24	0.24	0.36	0.24	0.40	0.51	0.31	0.34	0.26	0.27
岡山県	1915	0.87	0.66	0.59	0.42	0.27	0.18	0.41	0.15	0.17	0.26	0.21	0.27	0.21	0.35	0.25	0.28	0.27	0.23	0.23	0.25	0.38	0.24	0.45	0.51	0.35	0.28	0.27	0.26
広島県	2201	0.87	0.64	0.56	0.41	0.29	0.18	0.40	0.17	0.19	0.31	0.25	0.30	0.23	0.38	0.24	0.28	0.31	0.26	0.28	0.27	0.39	0.27	0.45	0.51	0.36	0.31	0.30	0.30
山口県	1600	0.85	0.67	0.61	0.42	0.29	0.24	0.41	0.16	0.19	0.30	0.28	0.28	0.26	0.38	0.29	0.27	0.30	0.26	0.28	0.30	0.40	0.27	0.47	0.51	0.38	0.32	0.31	0.28
徳島県	379	0.89	0.64	0.61	0.41	0.21	0.21	0.46	0.14	0.15	0.24	0.15	0.20	0.17	0.38	0.16	0.18	0.22	0.17	0.28	0.26	0.37	0.26	0.41	0.51	0.34	0.26	0.25	0.28
香川県	1297	0.87	0.70	0.58	0.43	0.32	0.26	0.38	0.19	0.20	0.28	0.29	0.31	0.22	0.36	0.25	0.25	0.30	0.22	0.28	0.27	0.39	0.24	0.45	0.53	0.37	0.32	0.30	0.29
愛媛県	1389	0.88	0.65	0.55	0.44	0.29	0.23	0.39	0.12	0.17	0.30	0.25	0.30	0.22	0.39	0.22	0.25	0.29	0.24	0.25	0.25	0.38	0.26	0.43	0.48	0.38	0.30	0.29	0.26

【都道府県レベル】幸福度とアンケート質問カテゴリー（因子）の相関②

自治体	回答数	5年後の幸福度	満足度	町内の幸福度	周りも楽しい	医療・福祉	買物・飲食	住宅環境	移動・交通	遊び・娯楽	子育て	初等・中等教育	地域行政	デジタル生活	公共空間	都市景観	自然景観	自然の恵み	環境共生	自然災害	事故・犯罪	地域とのつながり	多様性と寛容性	自己効力感	健康状態	文化・芸術	教育機会の豊かさ	雇用・所得	事業創造
高知県	206	0.85	0.67	0.52	0.36	0.17	0.15	0.30	0.13	0.13	0.28	0.15	0.23	0.20	0.24	0.28	0.17	0.25	0.18	0.19	0.20	0.29	0.22	0.38	0.35	0.30	0.21	0.22	0.24
福岡県	3906	0.86	0.67	0.60	0.43	0.29	0.23	0.38	0.18	0.19	0.27	0.24	0.29	0.21	0.37	0.25	0.25	0.30	0.28	0.28	0.29	0.37	0.24	0.47	0.52	0.36	0.30	0.29	0.29
佐賀県	845	0.84	0.67	0.56	0.37	0.26	0.22	0.38	0.17	0.16	0.26	0.25	0.27	0.18	0.35	0.20	0.26	0.29	0.17	0.22	0.21	0.29	0.17	0.40	0.46	0.30	0.24	0.21	0.17
長崎県	815	0.80	0.63	0.55	0.35	0.24	0.22	0.41	0.15	0.18	0.24	0.26	0.29	0.15	0.33	0.20	0.19	0.24	0.20	0.21	0.21	0.34	0.23	0.49	0.53	0.35	0.30	0.29	0.26
熊本県	1661	0.85	0.67	0.59	0.43	0.29	0.25	0.41	0.16	0.21	0.29	0.28	0.29	0.26	0.38	0.25	0.25	0.27	0.26	0.25	0.27	0.38	0.27	0.46	0.53	0.37	0.31	0.28	0.27
大分県	614	0.88	0.72	0.56	0.42	0.29	0.21	0.41	0.15	0.19	0.29	0.28	0.34	0.28	0.39	0.26	0.22	0.28	0.21	0.26	0.25	0.36	0.28	0.51	0.48	0.33	0.31	0.31	0.31
宮崎県	882	0.86	0.66	0.56	0.41	0.23	0.19	0.41	0.16	0.22	0.28	0.28	0.27	0.18	0.37	0.19	0.26	0.26	0.22	0.23	0.23	0.38	0.19	0.42	0.53	0.32	0.25	0.27	0.23
鹿児島県	650	0.88	0.67	0.54	0.45	0.23	0.21	0.43	0.14	0.19	0.26	0.23	0.22	0.17	0.34	0.28	0.29	0.26	0.23	0.25	0.19	0.35	0.23	0.47	0.48	0.36	0.27	0.23	0.24
沖縄県	482	0.79	0.66	0.57	0.41	0.30	0.27	0.39	0.15	0.18	0.28	0.19	0.30	0.25	0.32	0.28	0.30	0.33	0.25	0.31	0.25	0.36	0.23	0.46	0.53	0.28	0.31	0.30	0.28
平均値		0.86	0.67	0.57	0.41	0.27	0.22	0.40	0.15	0.18	0.28	0.24	0.28	0.21	0.36	0.23	0.25	0.27	0.23	0.25	0.25	0.37	0.23	0.45	0.51	0.35	0.29	0.27	0.26
標準偏差		0.02	0.03	0.03	0.02	0.03	0.03	0.03	0.03	0.02	0.03	0.04	0.03	0.04	0.03	0.03	0.03	0.03	0.03	0.03	0.03	0.03	0.03	0.03	0.03	0.03	0.03	0.03	0.03

【都道府県レベル】生活満足度とアンケート質問カテゴリー（因子）の相関①

自治体	回答数	5年後の 幸福度	満足度	町内の 幸福度	周りも楽 しい	医療・福 祉	買物・飲 食	住宅環 境	移動・交 通	遊び・娛 楽	子育て	初等・中 等教育	地域行 政	デジタル 生活	公共空 間	都市景 観	自然景 観	自然の 恵み	環境共 生	自然災 害	事故・犯 罪	地域との つながり	多様性と 寛容性	自己効 力感	健康状 態	文化・芸 術	教育機 会の豊か さ	雇用・所 得	事業創 造
北海道	2939	0.65	0.61	0.69	0.45	0.42	0.41	0.45	0.35	0.31	0.40	0.39	0.44	0.30	0.55	0.35	0.32	0.34	0.31	0.36	0.41	0.45	0.34	0.42	0.42	0.44	0.39	0.41	0.39
青森県	742	0.63	0.57	0.74	0.45	0.43	0.49	0.47	0.30	0.33	0.38	0.40	0.47	0.38	0.53	0.38	0.31	0.22	0.30	0.30	0.38	0.44	0.34	0.39	0.45	0.42	0.44	0.40	0.41
岩手県	522	0.73	0.71	0.75	0.50	0.41	0.40	0.51	0.28	0.32	0.46	0.36	0.48	0.36	0.55	0.40	0.35	0.36	0.36	0.34	0.43	0.49	0.39	0.45	0.49	0.47	0.41	0.43	0.39
宮城県	1806	0.63	0.62	0.72	0.50	0.44	0.36	0.45	0.34	0.31	0.44	0.41	0.44	0.32	0.56	0.39	0.35	0.33	0.34	0.34	0.40	0.47	0.35	0.41	0.40	0.46	0.41	0.38	0.38
秋田県	595	0.64	0.64	0.78	0.49	0.37	0.35	0.44	0.26	0.31	0.44	0.38	0.43	0.34	0.56	0.41	0.35	0.35	0.35	0.42	0.38	0.55	0.42	0.40	0.40	0.45	0.40	0.38	0.38
山形県	629	0.71	0.65	0.69	0.46	0.44	0.40	0.42	0.28	0.34	0.43	0.45	0.48	0.41	0.56	0.41	0.33	0.25	0.36	0.40	0.44	0.53	0.46	0.49	0.46	0.43	0.46	0.41	0.39
福島県	1246	0.64	0.62	0.69	0.51	0.35	0.39	0.49	0.28	0.31	0.41	0.37	0.42	0.32	0.52	0.35	0.33	0.34	0.36	0.37	0.36	0.50	0.37	0.42	0.44	0.43	0.41	0.38	0.34
茨城県	1727	0.66	0.61	0.73	0.51	0.43	0.38	0.44	0.30	0.33	0.40	0.40	0.44	0.35	0.55	0.38	0.36	0.39	0.35	0.37	0.43	0.49	0.40	0.43	0.44	0.48	0.44	0.42	0.41
栃木県	1324	0.65	0.61	0.72	0.45	0.41	0.38	0.43	0.26	0.28	0.35	0.37	0.41	0.31	0.49	0.32	0.28	0.29	0.31	0.35	0.36	0.45	0.32	0.37	0.37	0.39	0.38	0.34	0.32
群馬県	1198	0.67	0.63	0.72	0.46	0.39	0.34	0.45	0.23	0.26	0.40	0.38	0.40	0.31	0.53	0.35	0.30	0.30	0.26	0.37	0.41	0.43	0.33	0.38	0.42	0.45	0.37	0.38	0.35
埼玉県	4186	0.67	0.64	0.74	0.47	0.40	0.40	0.45	0.31	0.32	0.40	0.40	0.44	0.32	0.55	0.31	0.29	0.30	0.32	0.38	0.42	0.49	0.35	0.41	0.43	0.44	0.40	0.38	0.36
千葉県	3665	0.67	0.63	0.74	0.44	0.43	0.44	0.44	0.36	0.33	0.42	0.42	0.44	0.33	0.56	0.37	0.32	0.32	0.32	0.35	0.43	0.47	0.34	0.41	0.43	0.44	0.40	0.40	0.38
東京都	6032	0.64	0.60	0.72	0.45	0.41	0.40	0.39	0.36	0.30	0.38	0.38	0.42	0.31	0.53	0.37	0.31	0.28	0.28	0.36	0.43	0.44	0.29	0.42	0.41	0.43	0.41	0.38	0.36
神奈川県	6790	0.67	0.63	0.72	0.48	0.42	0.39	0.44	0.35	0.29	0.40	0.36	0.41	0.31	0.55	0.34	0.32	0.32	0.30	0.35	0.40	0.47	0.32	0.41	0.42	0.43	0.39	0.37	0.35
新潟県	2165	0.69	0.63	0.73	0.47	0.44	0.39	0.46	0.33	0.34	0.40	0.39	0.44	0.35	0.52	0.34	0.30	0.26	0.29	0.37	0.41	0.47	0.34	0.40	0.42	0.43	0.42	0.40	0.37
富山県	532	0.71	0.70	0.71	0.51	0.43	0.39	0.47	0.23	0.28	0.43	0.43	0.46	0.35	0.56	0.26	0.35	0.32	0.30	0.32	0.37	0.50	0.36	0.44	0.42	0.42	0.42	0.40	0.34
石川県	980	0.70	0.67	0.78	0.47	0.45	0.44	0.42	0.27	0.33	0.47	0.44	0.50	0.38	0.57	0.36	0.35	0.31	0.36	0.39	0.43	0.49	0.39	0.41	0.42	0.47	0.46	0.44	0.42
福井県	357	0.64	0.65	0.76	0.50	0.46	0.46	0.45	0.30	0.34	0.38	0.41	0.48	0.28	0.54	0.41	0.43	0.40	0.33	0.36	0.46	0.52	0.42	0.45	0.40	0.48	0.43	0.45	0.43
山梨県	385	0.72	0.63	0.75	0.53	0.40	0.40	0.50	0.29	0.28	0.45	0.47	0.45	0.32	0.57	0.37	0.35	0.38	0.36	0.36	0.39	0.57	0.42	0.41	0.46	0.42	0.40	0.43	0.41
長野県	1092	0.70	0.62	0.70	0.46	0.38	0.38	0.48	0.25	0.28	0.36	0.39	0.42	0.33	0.55	0.30	0.31	0.31	0.30	0.32	0.32	0.52	0.34	0.42	0.38	0.45	0.38	0.38	0.35
岐阜県	1184	0.69	0.65	0.75	0.48	0.45	0.43	0.43	0.29	0.31	0.40	0.36	0.40	0.30	0.50	0.35	0.31	0.26	0.31	0.30	0.36	0.47	0.33	0.40	0.39	0.38	0.34	0.36	0.30
静岡県	4492	0.67	0.64	0.71	0.45	0.35	0.33	0.42	0.25	0.26	0.37	0.34	0.39	0.28	0.51	0.32	0.33	0.33	0.30	0.34	0.36	0.48	0.33	0.41	0.42	0.42	0.38	0.36	0.32
愛知県	4128	0.66	0.63	0.73	0.50	0.42	0.39	0.45	0.28	0.30	0.40	0.37	0.43	0.32	0.54	0.34	0.33	0.35	0.32	0.36	0.41	0.47	0.33	0.42	0.43	0.43	0.39	0.37	0.35
三重県	897	0.67	0.64	0.75	0.49	0.40	0.38	0.42	0.25	0.30	0.41	0.35	0.43	0.28	0.54	0.33	0.34	0.31	0.26	0.31	0.36	0.49	0.36	0.42	0.45	0.41	0.37	0.39	0.39
滋賀県	1056	0.64	0.61	0.75	0.49	0.41	0.38	0.42	0.26	0.31	0.41	0.39	0.44	0.33	0.53	0.34	0.33	0.33	0.33	0.35	0.38	0.49	0.37	0.41	0.41	0.39	0.43	0.42	0.39
京都府	1929	0.67	0.64	0.74	0.50	0.46	0.40	0.45	0.35	0.29	0.41	0.39	0.44	0.31	0.57	0.40	0.36	0.33	0.30	0.35	0.43	0.52	0.39	0.43	0.44	0.46	0.41	0.40	0.38
大阪府	6949	0.68	0.65	0.75	0.49	0.42	0.38	0.44	0.31	0.31	0.42	0.38	0.43	0.32	0.55	0.39	0.34	0.32	0.31	0.37	0.43	0.47	0.34	0.42	0.44	0.43	0.40	0.38	0.37
兵庫県	4494	0.65	0.63	0.74	0.49	0.41	0.38	0.41	0.33	0.31	0.41	0.38	0.43	0.32	0.55	0.39	0.38	0.34	0.31	0.37	0.43	0.48	0.35	0.41	0.44	0.44	0.40	0.38	0.36
奈良県	745	0.64	0.62	0.73	0.44	0.41	0.38	0.46	0.33	0.27	0.36	0.37	0.34	0.23	0.52	0.32	0.32	0.34	0.23	0.32	0.33	0.44	0.28	0.42	0.45	0.40	0.34	0.26	0.28
和歌山県	488	0.62	0.59	0.73	0.49	0.36	0.32	0.40	0.12	0.22	0.34	0.35	0.31	0.21	0.44	0.23	0.30	0.36	0.26	0.27	0.32	0.46	0.31	0.37	0.39	0.40	0.37	0.34	0.30
鳥取県	580	0.68	0.60	0.67	0.40	0.35	0.40	0.39	0.21	0.27	0.36	0.39	0.38	0.34	0.51	0.28	0.30	0.30	0.30	0.32	0.32	0.44	0.28	0.34	0.41	0.38	0.35	0.34	0.33
島根県	269	0.75	0.70	0.74	0.45	0.44	0.34	0.41	0.09	0.28	0.42	0.35	0.37	0.30	0.51	0.28	0.24	0.21	0.35	0.27	0.32	0.44	0.27	0.44	0.42	0.41	0.40	0.33	0.36
岡山県	1915	0.66	0.62	0.76	0.48	0.41	0.37	0.44	0.31	0.30	0.41	0.38	0.44	0.34	0.55	0.35	0.34	0.29	0.30	0.33	0.40	0.48	0.36	0.41	0.42	0.44	0.40	0.40	0.38
広島県	2201	0.64	0.60	0.74	0.47	0.45	0.36	0.42	0.35	0.29	0.40	0.41	0.45	0.31	0.57	0.38	0.37	0.33	0.33	0.37	0.41	0.50	0.37	0.41	0.40	0.44	0.41	0.40	0.39
山口県	1600	0.67	0.62	0.78	0.50	0.42	0.40	0.46	0.28	0.30	0.41	0.40	0.43	0.35	0.56	0.39	0.38	0.36	0.33	0.36	0.41	0.51	0.38	0.40	0.39	0.45	0.40	0.38	0.36
徳島県	379	0.64	0.61	0.70	0.46	0.37	0.36	0.40	0.24	0.28	0.38	0.30	0.37	0.33	0.51	0.34	0.31	0.31	0.28	0.39	0.36	0.43	0.36	0.37	0.33	0.43	0.35	0.37	0.37
香川県	1297	0.70	0.64	0.73	0.48	0.39	0.37	0.42	0.25	0.28	0.35	0.35	0.40	0.27	0.49	0.30	0.31	0.32	0.28	0.31	0.35	0.44	0.32	0.41	0.41	0.42	0.38	0.37	0.35
愛媛県	1389	0.65	0.63	0.73	0.47	0.44	0.37	0.41	0.22	0.31	0.41	0.39	0.44	0.36	0.56	0.39	0.38	0.37	0.34	0.36	0.41	0.54	0.43	0.43	0.39	0.45	0.40	0.42	0.39

【都道府県レベル】生活満足度とアンケート質問カテゴリー（因子）の相関②

自治体	回答数	5年後の幸福度	満足度	町内の幸福度	周りも楽しい	医療・福祉	買物・飲食	住宅環境	移動・交通	遊び・娯楽	子育て	初等・中等教育	地域行政	デジタル生活	公共空間	都市景観	自然景観	自然の恵み	環境共生	自然災害	事故・犯罪	地域とのつながり	多様性と寛容性	自己効力感	健康状態	文化・芸術	教育機会の豊かさ	雇用・所得	事業創造
高知県	206	0.67	0.67	0.71	0.39	0.24	0.23	0.36	0.23	0.27	0.40	0.33	0.37	0.26	0.38	0.31	0.19	0.27	0.32	0.28	0.32	0.45	0.32	0.36	0.39	0.36	0.30	0.30	0.30
福岡県	3906	0.67	0.63	0.74	0.47	0.44	0.40	0.42	0.35	0.30	0.39	0.37	0.42	0.31	0.55	0.37	0.34	0.33	0.33	0.36	0.41	0.47	0.33	0.39	0.41	0.43	0.39	0.37	0.37
佐賀県	845	0.67	0.66	0.70	0.43	0.39	0.39	0.43	0.27	0.28	0.42	0.39	0.41	0.27	0.51	0.30	0.33	0.33	0.26	0.29	0.34	0.47	0.33	0.39	0.40	0.40	0.38	0.36	0.29
長崎県	815	0.63	0.64	0.71	0.42	0.39	0.39	0.45	0.28	0.26	0.38	0.39	0.42	0.28	0.47	0.32	0.32	0.33	0.31	0.31	0.34	0.43	0.30	0.41	0.46	0.38	0.39	0.36	0.34
熊本県	1661	0.67	0.60	0.75	0.50	0.45	0.44	0.46	0.32	0.32	0.44	0.44	0.45	0.38	0.55	0.40	0.33	0.34	0.36	0.37	0.42	0.48	0.37	0.44	0.41	0.44	0.41	0.37	0.37
大分県	614	0.72	0.67	0.75	0.49	0.42	0.37	0.44	0.25	0.28	0.41	0.40	0.44	0.36	0.57	0.38	0.32	0.32	0.30	0.38	0.39	0.51	0.40	0.50	0.39	0.43	0.43	0.38	0.40
宮崎県	882	0.66	0.64	0.76	0.47	0.45	0.40	0.50	0.25	0.33	0.40	0.44	0.39	0.32	0.57	0.33	0.37	0.36	0.33	0.37	0.37	0.49	0.31	0.40	0.47	0.39	0.36	0.35	0.34
鹿児島県	650	0.67	0.65	0.76	0.53	0.43	0.40	0.51	0.33	0.35	0.45	0.43	0.46	0.36	0.55	0.43	0.40	0.36	0.33	0.39	0.41	0.49	0.41	0.46	0.42	0.52	0.45	0.43	0.42
沖縄県	482	0.66	0.58	0.71	0.50	0.44	0.43	0.48	0.28	0.33	0.42	0.36	0.45	0.32	0.54	0.41	0.38	0.41	0.33	0.39	0.45	0.54	0.39	0.38	0.42	0.34	0.38	0.40	0.39
平均値		0.67	0.63	0.73	0.47	0.41	0.39	0.44	0.28	0.30	0.40	0.39	0.43	0.32	0.53	0.35	0.33	0.32	0.31	0.35	0.39	0.48	0.35	0.41	0.42	0.43	0.40	0.38	0.36
標準偏差		0.03	0.03	0.02	0.03	0.04	0.04	0.03	0.05	0.03	0.03	0.03	0.04	0.04	0.04	0.04	0.04	0.04	0.03	0.03	0.04	0.03	0.04	0.03	0.03	0.03	0.03	0.04	0.03

本資料のご活用に向けて

- 本資料は、信頼できると思われる各種公開情報・オープンデータ等に基づいて作成されていますが、当法人はその正確性、完全性を保証するものではありません。
- 本資料に基づくご利用者様の決定、行為、及びその結果について、当法人は一切の責任を負いません。ご利用にあたっては、ご利用者様ご自身でご判断くださいますようお願い申し上げます。
- 本資料は、著作物であり、著作権法に基づき保護されています。著作権法の定めに従い、引用する際は、必ず、出所：一般社団法人スマートシティ・インスティテュートと明記してください。