マイナンバーカード連携による スマート図書館の実現

ー三田市様事例のご紹介ー

2025年5月

富士通Japan株式会社

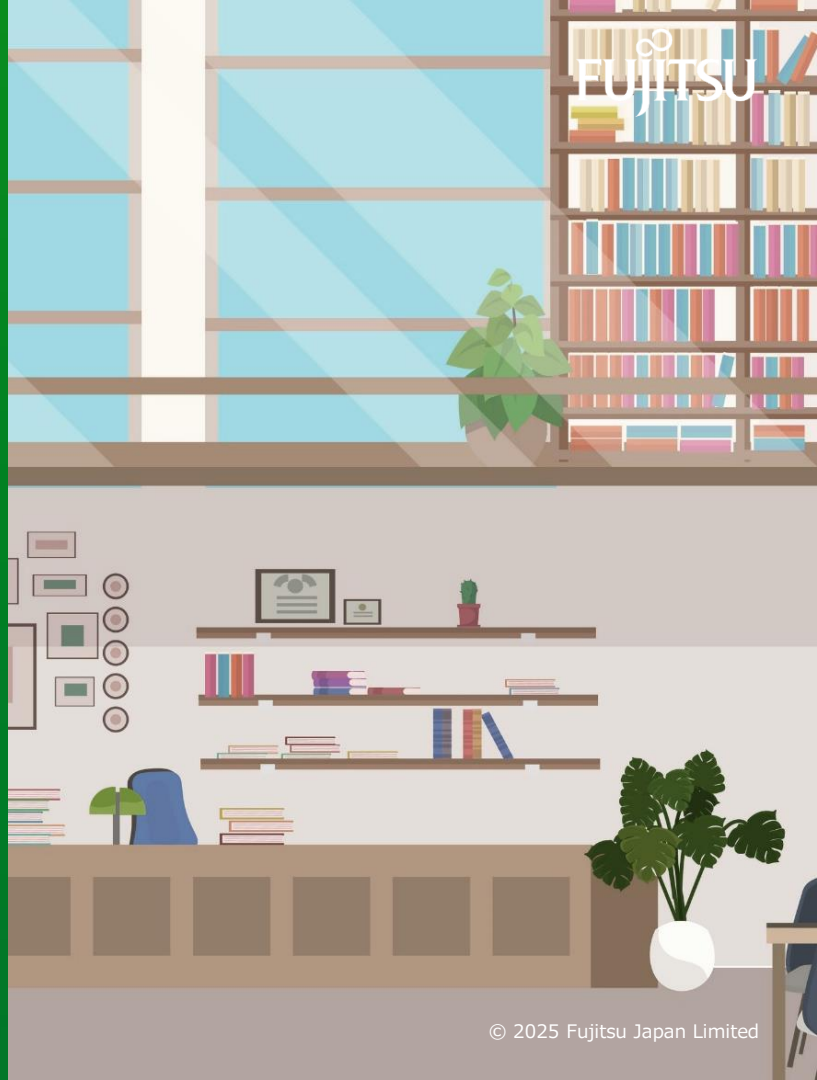

© 2025 Fujitsu Japan Limited

富士通Japanが実現するマイナンバーカード連携

FUJITSU

三田市様で実現したマイナンバーカード連携は、PPID方式により**図書館内・外どちらからでも利用者登録が可能**です。

● PPID方式　類型①　館内利用登録

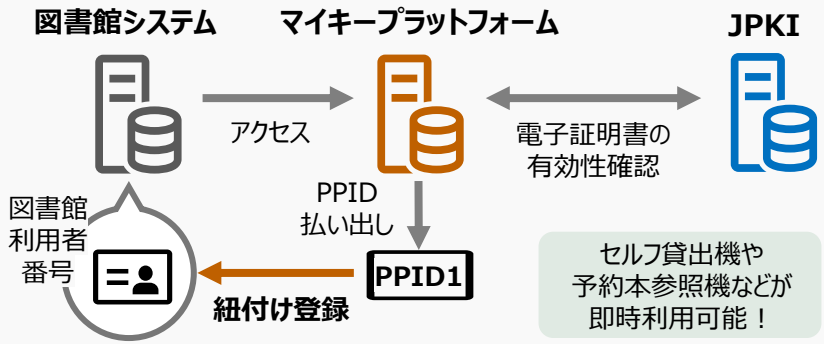

運用イメージ

【新規利用者】
①マイナンバーカードの読み取り[4PIN入力]
②4情報※を利用者登録画面に反映
③その他情報を入力

【既に図書館へ利用者登録済の利用者】
①マイナンバーカードの読み取り[4PIN入力]
②利用者情報に紐づけ

● PPID方式　類型②　Webから本人認証

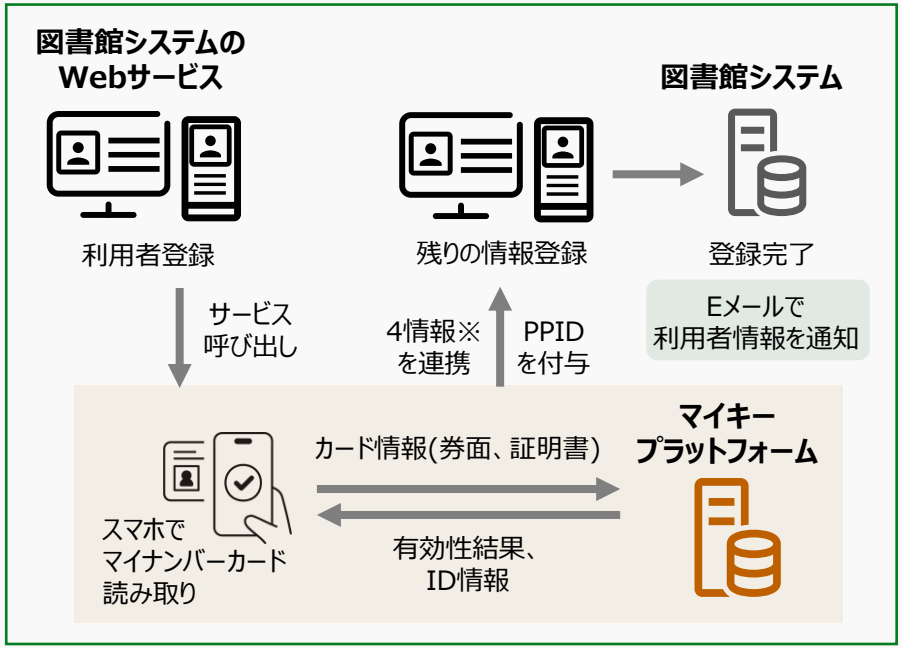

※氏名、住所、生年月日、性別

© 2025 Fujitsu Japan Limited

公共図書館ソリューション　iLisシリーズ

FUJITSU

富士通Japanの公共図書館ソリューション iLisシリーズは、常に最新の利用者サービスの向上と職員業務の効率化に貢献する製品です。

● iLisシリーズの特徴

柔軟な対応

図書館様それぞれの状況に合わせて連携・対応していくため、**常に最適なシステム**をご利用いただけます。

図書館DXの推進

様々なDXに取り組み、図書館様の変革を様々な方法でサポートします。

豊富な導入実績

公共図書館システムにおいて**NO.1の導入実績**を持ち、常に進化するシステムです。

● マイナンバーカード連携について

前頁のPPID方式は、**富士通Japanが三田市様で全国初導入**しました。また、以下の**旧方式を含めると50近い自治体様で運用**いただいており、多くのマイナンバーカード連携実績を保有しています。

旧MKID方式	eKYC方式	J-LISアプリ方式	シリアル連携方式

iLisシリーズ※1の導入実績は

全国で **約640団体!**※2

※1：iLisfiera、iLiswing、WebiLisの3製品
※2：2025年3月時点の3製品合算

参考情報

公共図書館：富士通
https://www.fujitsu.com/jp/solutions/industry/education/social/library/

三田市様　事例
https://www.fujitsu.com/jp/solutions/industry/education/social/case-studies/lib-sanda/

© 2025 Fujitsu Japan Limited

導入事例：兵庫県三田市様の取り組み(1/2)

FUJITSU

2022年4月に「さんだ里山スマートシティ構想」を策定し、「デジタルを活用しながら、市民一人ひとりが幸せを実感しながら住み続けられるまち三田」の実現を目指す兵庫県三田市様。

その一環として『マイナンバーカード利活用型スマートシティ』の実現に取り組み、「デジタル田園都市国家構想交付金（デジタル実装タイプ）」の「マイナンバーカード利用横展開事例創出型（TYPEX）」に応募し、採択されました。

本事例では、当時掲げていた地域課題の1つ「**地域の知と憩いの拠点としての図書館への発展**」への取り組みをご紹介します。

図書館サービスの現実		図書館サービスの理想
図書館に行ってから窓口で利用登録の申請書を書かないといけない。	▶	図書館に行く前に自宅等に居ながら余暇時間で利用登録を行える。
窓口で利用登録しないと電子図書館や本のWEB予約を利用できない。	▶	オンラインで利用登録すると電子図書館や本のWEB予約を利用できる。
借りたい本のタイトルを窓口で職員に見られることに抵抗がある人がいる	▶	無人で自動的に本を借りることができる。

参考情報：デジタル田園都市国家構想交付金 デジタル実装タイプ マイナンバーカード利用横展開事例 創出型の活用事例
https://www.digital.go.jp/assets/contents/node/basic_page/field_ref_resources/10acd848-153a-4225-b4dd-d91c45e20912/439e2c65/20230405_policies_digital_garden_city_nation_outline_02.pdf

© 2025 Fujitsu Japan Limited

導入事例：兵庫県三田市様の取り組み(2/2)

FUJITSU

三田市様ではマイナンバーカードの利活用によって、以下のポイントを押さえてスマート図書館サービスを実現しました。

- 図書館利用登録～電子図書の利用、Web予約が全てオンラインで可能
- 来館してすぐに利用可能
  書かない窓口
- 館内利用時は4PIN不要
- 予約照会～貸出まで全てセルフで実施可能

図書館利用の流れ

館外

- 自宅などからオンラインで図書館利用登録
- WEBから本を予約
- 電子図書館の利用

館内

- 予約本のセルフ受取
- 窓口で利用登録手続き
- 自動貸出機で非対面貸出

写真：三田市立図書館様取材時に撮影

© 2025 Fujitsu Japan Limited

Thank you

お問合せ先

＼Formはこちら／

富士通Japan お客様総合センター

0120-835-554

受付時間：9:00～12:00、13:00～17:30

（土曜日・日曜日・祝日・当社指定の休業日を除く）

富士通Japan株式会社
〒212-0014　神奈川県川崎市幸区大宮町1-5　JR川崎タワー

© 2025 Fujitsu Japan Limited