

動作確認時のチェックリスト

1.03 版

本チェックリストは、PMH 医療費助成の導入や動作に疑義が生じた際に使用します。確認事項 1 から順にチェックし、完了にチェックがついたら確認終了です。

対処が必要となりましたら、必要な作業を実施の上、確認事項 1 に戻り再度確認してください。

※PMH 医療費助成の対象自治体で対象公費をお持ちの方で実施してください。

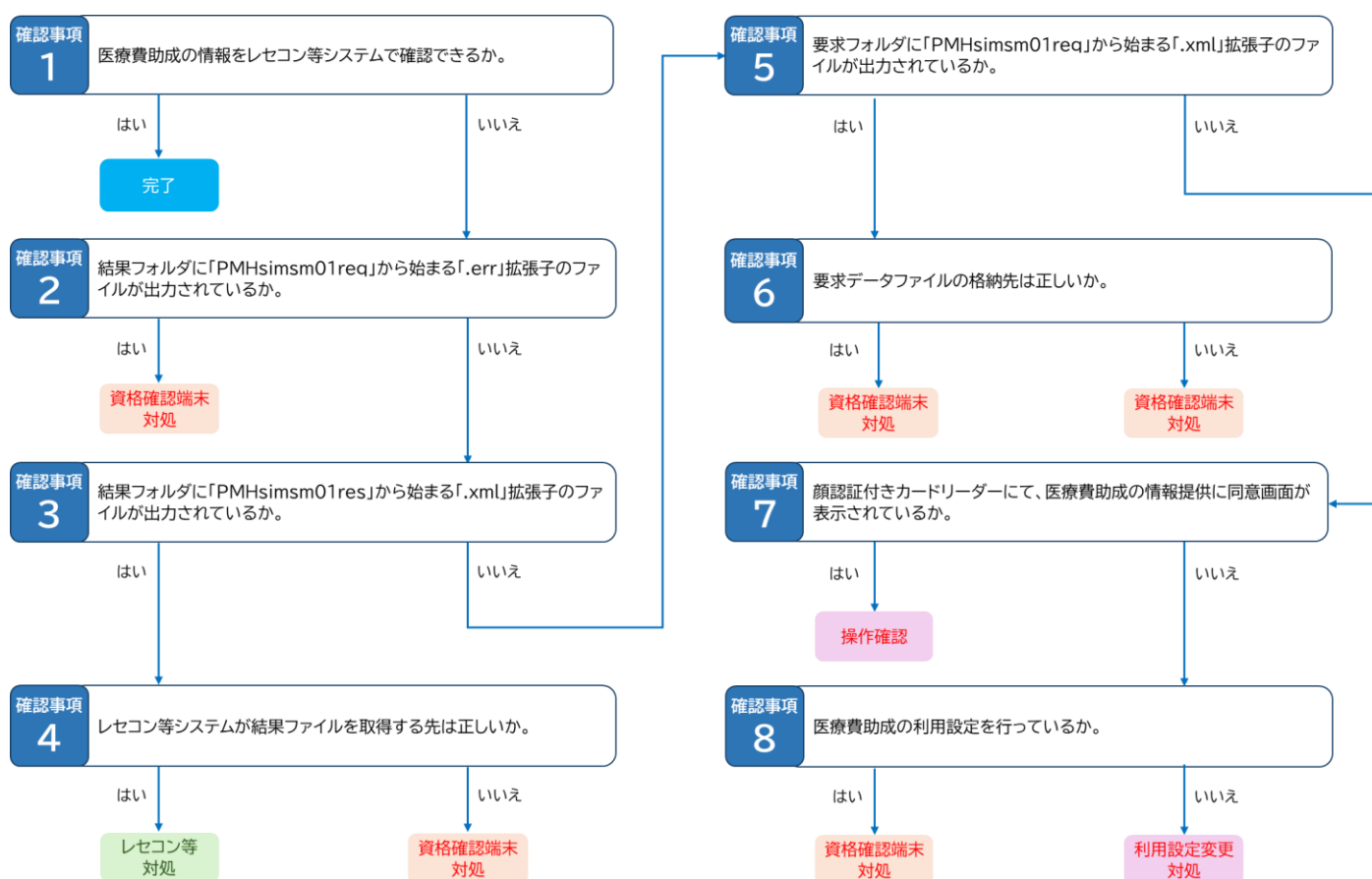

★確認事項 1 から繰り返し確認を実行しても、同一箇所エラーとなり解決しない場合は、下記の内容をご確認いただき、お問い合わせください。

【お問い合わせ前に以下をご確認ください。】

- PMH 医療費助成の対象自治体で対象公費をお持ちの方で確認しましたか。
- オンライン資格確認等システム、PMH にてシステム障害が発生していないか医療機関等ポータルで確認しましたか。

<input checked="" type="checkbox"/>	医療費助成の情報をレセコン等システムで確認できるか	
確認事項 1	<p>【確認すること】</p> <p>レセコン等に医療費助成の情報が取り込まれているか確認します。</p> <p>※ PMH 医療費助成の対象自治体で対象公費をお持ちの方で実施してください。</p>	
	<input checked="" type="checkbox"/> レセコンに結果が表示されている	<input checked="" type="checkbox"/> レセコンに結果が表示されていない
	完了です。	確認事項 2 に進んでください。

<input checked="" type="checkbox"/>	結果フォルダに「PMHsimsm01req」から始まる「.err」拡張子のファイルが出力されているか	
確認事項 2	<p>【確認すること】</p> <p>連携アプリケーションが動作している資格確認端末の設定ファイルで指定されている結果ファイルの格納先（フォルダ）に「PMHsimsm01req s」から始まる「.err」拡張子のファイルが出力されていること。</p> <p>【確認手順】</p> <p>① 連携アプリケーションが動作している資格確認端末の C:\ProgramData\OQS\OQSComApp\config\UserDefinition.property ファイルを開きます。</p> <p>② 項目名：<u>PublicMedicalHubResponseDataDir</u> の設定値を確認し、記載パスのフォルダに「.err」拡張子のファイルが出力されているか確認します。</p>	
	<input checked="" type="checkbox"/> 「.err」ファイルが出力されている	<input checked="" type="checkbox"/> 「.err」ファイルが出力されていない
	<div style="background-color: #f4a460; padding: 5px; display: inline-block;">資格確認端末対処</div> <p>PMH との接続に失敗しています。</p> <p>「.err」拡張子のファイルを表示し、中に記載されているエラーコードをもとに、外部インターフェイス仕様書（オンライン資格確認）の別紙 6-1_処理結果コード（オンライン資格確認）を確認し、対処を実施ください。</p> <p>対処完了後、確認事項 1 を再度実施ください。</p>	確認事項 3 に進んでください。

<input checked="" type="checkbox"/>	結果フォルダに「PMHsimsm01res」から始まる「.xml」拡張子のファイルが出力されているか	
確認事項 3	<p>【確認すること】</p> <p>連携アプリケーションが動作している資格確認端末の設定ファイルで指定されている結果ファイルの格納先（フォルダ）に「PMHsimsm01res」から始まる結果ファイルが出力されていること。</p> <p>【確認手順】</p> <p>① 連携アプリケーションが動作している資格確認端末の C:¥ProgramData¥OQS¥OQSComApp¥config¥UserDefinition.property ファイルを開きます。</p> <p>② 項目名：PublicMedicalHubResponseDataDir の設定値を確認し、記載パスのフォルダに PMHsimsm01res から始まる結果ファイルが出力されているか確認します。</p>	
	<div style="border: 1px solid black; border-radius: 15px; padding: 5px; display: inline-block;"> <input checked="" type="checkbox"/> 結果ファイルが出力されている </div> <p style="text-align: center;">確認事項 4 に進んでください。</p>	<div style="border: 1px solid black; border-radius: 15px; padding: 5px; display: inline-block;"> <input checked="" type="checkbox"/> 結果ファイルが出力されていない </div> <p style="text-align: center;">確認事項 5 に進んでください。</p>

<input checked="" type="checkbox"/>	レセコン等システムが結果ファイルを取得する先は正しいか	
確認事項 4	<p>【確認すること】</p> <p>レセコン等が動作している端末から、連携アプリケーションが動作している資格確認端末の設定ファイルで指定されている結果ファイルの格納先（フォルダ）にアクセスできること。</p> <p>【確認手順】</p> <ol style="list-style-type: none"> ① 連携アプリケーションが動作している資格確認端末の C:¥ProgramData¥OQS¥OQSComApp¥config¥UserDefinition.property ファイルを開きます。 ② 項目名：PublicMedicalHubResponseDataDir の設定値を確認します。 ③ レセコン等が動作する端末から、記載パスのフォルダにアクセスできることを確認します。 	
	<div style="border: 1px solid black; border-radius: 15px; padding: 5px; display: inline-block;"> <input checked="" type="checkbox"/> レセコンからアクセスできる </div> <div style="background-color: #d9ead3; border: 1px solid black; border-radius: 10px; padding: 5px; margin: 10px auto; width: 60px; text-align: center;"> レセコン等対処 </div> <p>レセコン等の結果データ取得の処理が実行されていない可能性があります。</p> <p>例) 結果データの取得処理が 1 時間に 1 回になっており、取得処理が動いていない。</p> <p>対処完了後、確認事項 1 を再度実施ください。</p>	<div style="border: 1px solid black; border-radius: 15px; padding: 5px; display: inline-block;"> <input checked="" type="checkbox"/> レセコンからアクセスできない </div> <div style="background-color: #f4cccc; border: 1px solid black; border-radius: 10px; padding: 5px; margin: 10px auto; width: 100px; text-align: center;"> 資格確認端末対処 </div> <p>共有フォルダの設定に誤りがあります。</p> <p>連携アプリケーション導入手順書の「3.2 共有フォルダの設定」を確認いただき、PublicMedicalHubResponseDataDir に記載しているフォルダの共有設定を再度見直してください。</p> <p>対処完了後、確認事項 1 を再度実施ください。</p>

<input checked="" type="checkbox"/>	要求フォルダに「PMHsimsm01req」から始まる「.xml」拡張子のファイルが出力されているか	
確認事項 5	<p>【確認すること】</p> <p>顔認証付きカードリーダーが接続されている資格確認端末の設定ファイルで指定された要求ファイルの格納先（フォルダ）に「PMHsimsm01req」から始まる要求ファイルが出力されていること。</p> <p>【確認手段】</p> <p>① 顔認証付きカードリーダーが接続された資格確認端末の C:¥ProgramData¥OQS¥OQSComApp¥config¥UserDefinitionForFace.property ファイルを開きます。</p> <p>② 項目名： PublicMedicalHubDataDir の設定値を確認し、記載パスのフォルダに PMHsimsm01req から始まる要求ファイルが出力されているか確認します。</p>	
	<div style="border: 1px solid black; border-radius: 15px; padding: 5px; display: inline-block;"> <input checked="" type="checkbox"/> 要求ファイルが出力されている </div> <p style="text-align: center; margin-top: 20px;">確認事項 6 に進んでください。</p>	<div style="border: 1px solid black; border-radius: 15px; padding: 5px; display: inline-block;"> <input type="checkbox"/> 要求ファイルが出力されていない </div> <p style="text-align: center; margin-top: 20px;">確認事項 7 に進んでください。</p>

<input checked="" type="checkbox"/>	要求データファイルの格納先は正しいか	
<p>確認事項</p> <p>6</p>	<p>【確認すること】</p> <p>顔認証付きカードリーダーが接続されている資格確認端末の設定ファイルで指定された要求ファイルの格納先（フォルダ）と連携アプリケーションで設定されている資格確認端末の設定ファイルで指定された要求ファイルの格納先（フォルダ）が同一でアクセスできること。</p> <p>【確認手順】</p> <p>① 顔認証付きカードリーダーが接続された資格確認端末の C:\ProgramData\OQS\OQSComApp\config\UserDefinitionForFace.property ファイルを開きます。</p> <p>② 項目名：PublicMedicalHubDataDir の設定値を確認します。</p> <p>③ 連携アプリケーションが動作している資格確認端末の C:\ProgramData\OQS\OQSComApp\config\UserDefinition.property ファイルを開きます。</p> <p>④ 項目名：PublicMedicalHubRequestDataDir の設定値を確認し、②で指定されている格納先と同じフォルダを指定しているかを確認します。</p> <p>※顔認証付きカードリーダーが接続されている資格確認端末と連携アプリケーションが動作している資格確認端末が異なる端末の場合は、双方の資格確認端末から同じ場所が参照できるか確認が必要です。</p>	
	<div style="border: 1px solid black; border-radius: 15px; padding: 5px; display: inline-block;"> <input checked="" type="checkbox"/> 同一のパスが指定されている </div> <div style="background-color: #f4a460; padding: 5px; margin: 10px 0; text-align: center; color: white;"> 資格確認端末対処 </div> <p>連携アプリが正しく動作していません。 01_01_医療機関等向けセットアップ手順書_別紙ト ラブルシューティングの「補 1 6」を確認してください。 実施後、確認事項 1 を再度実施ください。</p>	<div style="border: 1px solid black; border-radius: 15px; padding: 5px; display: inline-block;"> <input checked="" type="checkbox"/> 異なるパスが指定されている </div> <div style="background-color: #f4a460; padding: 5px; margin: 10px 0; text-align: center; color: white;"> 資格確認端末対処 </div> <p>連携アプリの設定に誤りがあります。 PublicMedicalHubDataDir と PublicMedicalHubRequestDataDir 設定を確認し、修正してください。 実施後、確認事項 1 を再度実施ください。</p>

<input checked="" type="checkbox"/>	顔認証付きカードリーダーにて、医療費助成の情報提供に同意画面が表示されているか	
確認事項 7	<p>【確認すること】 顔認証付きカードリーダー上に医療費助成の提供同意画面が表示されること。</p> <p>【確認手順】</p> <ol style="list-style-type: none"> ① マイナ保険証で、顔認証付きカードリーダーにて資格確認を実施します。 ② 医療費助成の提供同意画面が表示されることを確認します。 	
	<div style="border: 1px solid black; border-radius: 15px; padding: 5px; text-align: center;"> <input checked="" type="checkbox"/> 同意画面が表示されている </div> <div style="text-align: center; margin: 10px 0;"> <div style="background-color: #f8d7da; padding: 5px; display: inline-block;">操作確認</div> </div> <p>顔認証付きカードリーダーにて、医療費助成の提供に同意いただく必要があります。</p> <p>操作確認後、確認事項 1 を再度実施ください。</p>	<div style="border: 1px solid black; border-radius: 15px; padding: 5px; text-align: center;"> <input checked="" type="checkbox"/> 同意画面が表示されない </div> <p style="text-align: center;">確認事項 8 に進んでください。</p>

<input checked="" type="checkbox"/>	医療費助成の利用設定を行っているか	
確認事項 8	<p>【確認すること】 オンライン資格確認等システムの環境設定情報更新画面で医療費助成利用関連項目にある医療費助成情報を「利用する」に設定していること。</p> <p>【確認手順】</p> <ol style="list-style-type: none"> ① オンライン資格確認等システムに管理者でログインします。 ② 環境設定情報更新画面を開きます。 ③ 医療費助成利用関連項目にある医療費助成情報の設定値を確認します。 	
	<div style="border: 1px solid black; border-radius: 15px; padding: 5px; text-align: center;"> <input checked="" type="checkbox"/> 「利用する」が設定されている </div> <div style="text-align: center; margin: 10px 0;"> <div style="background-color: #ffcdd2; padding: 5px; display: inline-block;">資格確認端末対処</div> </div> <p>顔認証付きカードリーダーアプリケーションが最新化されているか確認してください。</p> <p>実施後、確認事項 1 を再度実施ください。</p>	<div style="border: 1px solid black; border-radius: 15px; padding: 5px; text-align: center;"> <input checked="" type="checkbox"/> 「利用しない」が設定されている </div> <div style="text-align: center; margin: 10px 0;"> <div style="background-color: #f8d7da; padding: 5px; display: inline-block;">利用設定変更対処</div> </div> <p>医療費助成の利用設定に誤りがあります。設定を修正してください。</p> <p>実施後、確認事項 1 を再度実施ください。</p>