

マイナンバーカードの普及・利用に関するお役立ち情報をお届け

マイナンバーカード・インフォ（民間事業者向け） vol.126

○民間事業者の取組紹介

パナソニック コネクト株式会社「公的モバイルID認証サービス『VeriMe』」について

デジタル庁 国民向けサービスグループ マイナンバーカード担当
令和8年2月13日

民間事業者の取組紹介

パナソニック コネクト株式会社「公的モバイルID認証サービス『VeriMe』」について

パナソニック コネクト株式会社では、スマートフォンのマイナンバーカードを読み取る事業者向け本人確認プラットフォームサービスの公的モバイルID認証サービス「VeriMe」を提供しています。本サービスを導入した事業者は、自社のサービスにおいて「iPhoneのマイナンバーカード」を利用した本人確認を行うことが可能になり、安心・安全な本人確認を実現します。

詳細につきましては、次ページ以降の別添をご覧くださいませようお願いいたします。

【別添】パナソニック コネクト株式会社「公的モバイルID認証サービス『VeriMe』」について」

マイナンバーカード・インフォは、マイナンバーカードの利用促進に関するお役立ち情報を随時、いち早く、自治体・民間事業者向けにわかりやすくまとめて、配信しています。

マイナンバーカードの活用事例や国の施策など、カテゴリーに分けて、わかりやすく掲載していますので、ぜひ、マイナンバーカードの利用検討にお役立てください。

[マイナンバーカード・インフォ（民間事業者向け情報）](#)

スマートフォンのマイナンバーカードを読み取る
事業者向け本人確認プラットフォームサービス

公的モバイルID認証サービス「VeriMe」について

2026年1月

パナソニック コネクト株式会社

デジタル庁様の「iPhoneのマイナンバーカード※」の提供開始を受け、
様々な事業者が新たな本人確認を導入できるプラットフォームサービスとして、2025年9月に1stリリース



VeriMe

公的モバイルID認証サービス



■VeriMe でできること

- 規格に準拠した 安心・安全の本人確認 を実現
- 管理ポータルで認証ログの確認やアプリ管理が可能

■お客様システムとの連携で

- 基本情報（氏名・住所・生年月日・性別）の連携 による業務効率化に貢献
- 正確な属性確認（成人認証・シニア判定・居住地確認など）によるサービス提供に貢献

本人確認を必要とする事業者様が導入することで、iPhoneに追加されたマイナンバーカード情報を、
かんたんに素早く、かつ安全に活用することが可能になります

※ 出典：iPhoneのマイナンバーカード：<https://services.digital.go.jp/mynumbercard-iphone/>

店舗や窓口などの対面のシーンでも、自宅などのオンラインのシーンでもお使いいただけます

対面でも

端末にタッチして
マイナンバーカード情報を取得



オンラインでも

アプリから
マイナンバーカード情報を取得



マイナンバーカードを携帯せずとも、様々なシーンで本人確認が可能に 個人情報漏洩のリスクも低減

Before

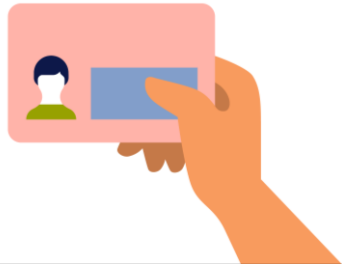

- ・ 本人確認のために物理的なマイナンバーカードの携帯が必要
- ・ カードを紛失してしまうと個人情報漏洩に繋がってしまう
- ・ 基本情報取得のために、暗証番号を入力する手間がかかる



After



- ・ 物理的なマイナンバーカードが無くてもiPhone 1つで本人確認が可能
- ・ 紛失リスクが減る
- ・ 暗証番号なしで生体認証で基本情報取得が可能



様々な業界・シーンで必要な本人確認や個人情報取得を、
厳格かつスピーディーに実現し、現場の効率化につなげます

基本4情報の自動取得で！

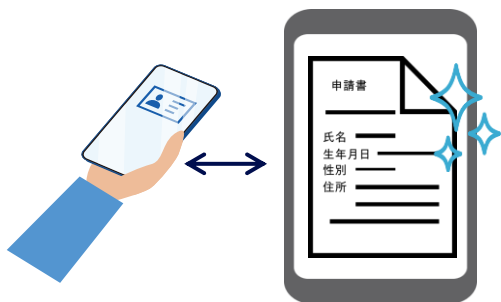

自治体・金融・買取・ゴルフなどの
申請書や同意書作成
各サービスの会員登録のシーンで

手書きレスで利便化・
正確なインプットを実現！

属性情報（年齢情報）取得で！



カラオケ・コンビニ・ネットカフェ、
敬老パスなどの年齢確認のシーンで

年齢情報・成人情報取得で
不正利用を防止し
安心安全を実現！

顔認証（KPASクラウド※）との組み合わせで！

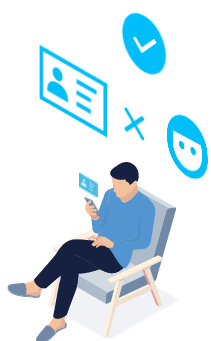

より厳格になりすまし利用を防ぎたいシーンや
手ぶら利用したいシーンで

マイナンバーカードの顔画像と利用者の顔を照合し、
なりすまし防止・セキュアな本人確認を実現！

照合画像を保管することで
2回目以降顔認証のみの運用も実現可能！
(別途KPASクラウド※の契約が必要)

属性情報（居住地情報）取得で！



敬老パスや地域クーポンなどの
その地域居住者限定利用のシーンで

居住地情報取得で
住民かどうかを判断し
地域特有サービスの提供を実現！

※KPASクラウド： <https://connect.panasonic.com/jp-ja/products-services/facial-recognition/kpascloud>

▼パナソニック コネクト VeriMe 商材サイト

<https://connect.panasonic.com/jp-ja/products-services/verime/top>

▼パナソニック コネクト VeriMe お問い合わせ窓口

<https://lp.jpn.biz.panasonic.com/verime-inquiry.html>